STANLEY®

CATÁLOGO GENERAL - TARIFA 2016
CATÁLOGO GERAL - TABELA 2016



stanleyworks.eu

STANLEY®

AYUNDANDO A ALCANZAR LA PERFECCIÓN

Desde 1843, somos el referente en excelencia en todo lo que hacemos. Ninguna empresa del mundo cuenta con un historial más sólido ni convincente de ofrecer herramientas duraderas, innovadoras y potentes que ayudan a los usuarios de todo el mundo a dar el máximo. Nuestra misión en STANLEY es ayudar a las personas a que destaquen, aprovechen todo su potencial y ejecuten cada tarea mejor que la anterior.

Tanto si es ayudando a trabajar más rápido, cortar con mayor precisión o golpear con más fuerza, conseguimos que nuestros clientes sean los mejores poniendo en sus manos algunas de las herramientas más útiles jamás fabricadas.

En STANLEY tenemos pasión por mejorar cada día, crear novedades y ayudar a las personas a alcanzar la perfección. Rendimiento en acción, esa es nuestra promesa.

AJUDANDO A ALCANÇAR A PERFEIÇÃO

Desde 1843, definimos o padrão de excelência em tudo que fazemos. Nenhuma companhia na terra tem uma história mais forte ou mais convincente em fornecimento de ferramentas dedicadas, inovadoras e poderosas que ajudam os utilizadores em todo o mundo a serem os melhores.

A nossa missão na STANLEY é ajudar as pessoas a destacarem-se, a que libertem o seu potencial e façam com que cada trabalho seja melhor do que o último.
Quer seja a ajudar-lhes a trabalhar mais depressa, a martelar com mais força ou a cortar com mais gume, criamos as ferramentas mais úteis para ajudar a que sejam os melhores.

A STANLEY tem uma paixão por melhorar sempre e criar novidades para ajudar as pessoas a destacarem-se - a serem desempenho em ação - e essa é a promessa da nossa marca.







“COMO EN LA MAYORÍA DE LOS CASOS, CUANDO ENCUENTRAS UNA HERRAMIENTA BUENA, NUNCA DEJAS DE UTILIZARLA”

JAVIER, CONTRATISTA

9.0 de 10 reevoo



UNA HISTORIA DETRÁS DE CADA HERRAMIENTA

Opiniones imparciales de profesionales

En STANLEY, sabemos que los usuarios de herramientas profesionales de todo el mundo valoran especialmente la opinión de sus colegas, más allá de cualquier cosa que nosotros podamos decir. Por ello, pedimos opiniones y valoraciones honestas e imparciales a personas que utilizan nuestras herramientas en la vida real, en el día a día.

Mientras evolucionamos el concepto de evaluación de STANLEY, nos hemos asociado con Reevoo, un servicio de análisis y valoración reconocido e independiente para recopilar y publicar nuestros análisis. Reevoo nunca censurará los comentarios negativos, y tampoco dejará que lo hagan los distribuidores ni las marcas.
Por lo tanto, el sello de confianza de Reevoo está considerado un signo de veracidad. Así, nuestros usuarios finales tendrán la certeza que están leyendo una evaluación de total fiabilidad.
Es más, con los análisis y evaluaciones de STANLEY, también tendrá la seguridad de que quien evalúa nuestras herramientas es alguien que realmente sabe de lo que habla.

www.stanleytools.eu/reviews

LA AYUDA QUE NECESITA

Las herramientas STANLEY están fabricadas con los mejores estándares y controles para que siempre estemos seguros de su calidad y rendimiento. Pero además contamos con un equipo de soporte listo para ayudarle en caso de que tenga cualquier pregunta de mantenimiento. Por favor, visite la página web dedicada al servicio posventa de STANLEY para obtener información adicional como datos de contacto, conocer las preguntas frecuentes, descargar manuales, solicitar recambios, etc.

www.stanleytools.eu/service

Además, las herramientas eléctricas STANLEY FatMax® cuentan con las siguientes garantías de fabricante de STANLEY:

1 año de garantía*
Todas las herramientas eléctricas STANLEY FatMax® incluyen una garantía estándar de 1 año.
En el improbable caso de que su herramienta eléctrica tenga algún defecto material o de fabricación durante el primer año después de su compra, STANLEY garantiza, a su entera discreción, la sustitución o reparación de todas las piezas defectuosas, o la sustitución de la herramienta de forma totalmente gratuita.

3 años de garantía ampliada**
Registre su herramienta eléctrica STANLEY FatMax® en las primeras 4 semanas siguientes a su compra y opte a una garantía adicional de 2 años. Al registrar su herramienta eléctrica, en el improbable caso de que su herramienta eléctrica tenga algún defecto material o de fabricación, STANLEY garantiza, a su entera discreción, la sustitución o reparación de todas las piezas defectuosas, o la sustitución de la herramienta de forma totalmente gratuita.

Regístre su herramienta ahora en: www.stanleytools.eu/3

*Sujeto a condiciones. Consulte www.stanleytools.com/3 para obtener más información.
**Sujeto a condiciones.

Todas las reparaciones de herramientas eléctricas las realizan técnicos formados por STANLEY. Nuestros técnicos trabajan con los mayores estándares de calidad y utilizan únicamente recambios STANLEY. Para minimizar los inconvenientes, intentamos tener la herramienta reparada en 48 horas. Para mayor tranquilidad, las reparaciones también cuentan con una garantía de 90 días.

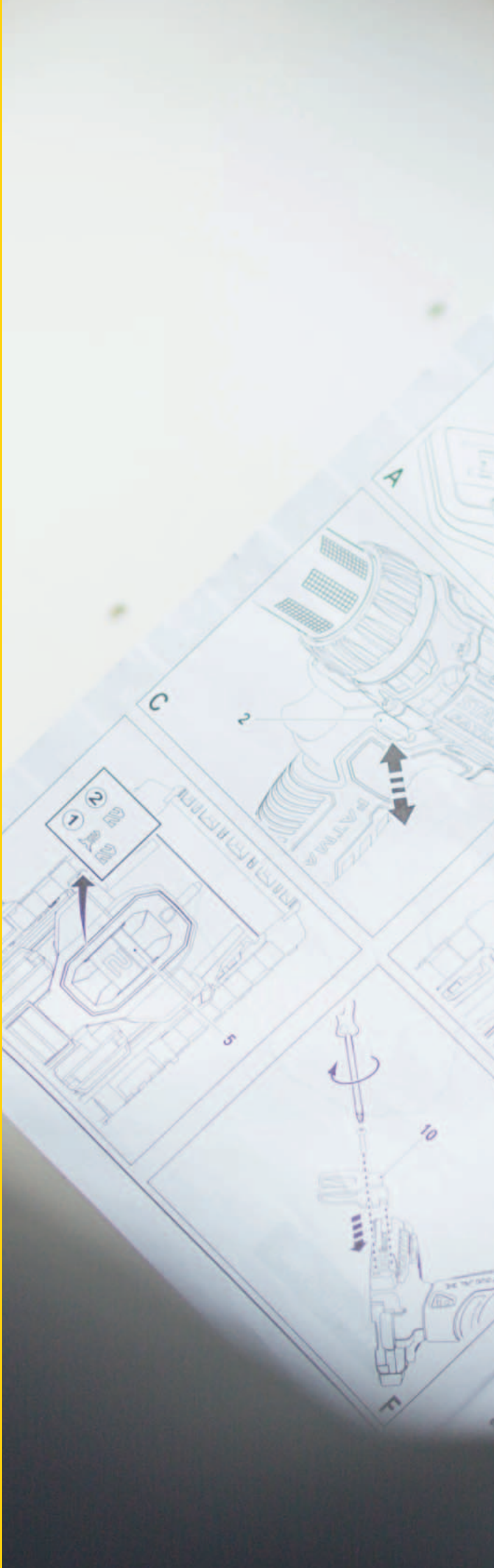


Save all warnings and instructions for future reference.
1. Work area safety
a. Keep work area clean and well lit.
b. Do not operate power tools in explosive atmospheres, such as in the presence of flammable liquids, gases or dust.
c. Keep children and bystanders away while operating a power tool.
2. Electrical safety
a. Power tool plugs must match the outlet. Never modify the plug in any way.
b. Avoid body contact with earthed or grounded surfaces such as pipes, radiators, ranges and refrigerators.
c. Do not expose power tools to rain or wet conditions.
d. Do not abuse the cord. Never use the cord for carrying, pulling or unplugging the power tool.
cord away from heat, oil, sharp edges or
parts. Damaged or entangled cords
fire and/or serious injury.
to follow the warnings and
listed below may result in electric shock,
B
D

NUESTRA GAMA DE PRODUCTOS

STANLEY



HERRAMIENTAS ROBUSTAS Y DE CALIDAD

...para el día a día

STANLEY FATMAX



INCORPORAN INNOVACIONES Y CARACTERÍSTICAS QUE MEJORAN EL RENDIMIENTO

…para golpear más fuerte, cortar con mayor precisión y trabajar más rápido, día tras día.

EXPLICACIÓN DE LA INFORMACIÓN DEL PRODUCTO

A continuación un ejemplo de un producto de éxito FatMax con las principales características resaltadas, junto con todas las variaciones y los precios de los productos que están en una tabla fácil de leer.

FATMAX® AUTOLOCK BLADE ARMOR™



Hay muchos NUEVOS productos en este catálogo, busque este símbolo.

NUEVO
NOVO

STANLEY	*Longitud en m / Comprimento em m*	*Anchura en mm / Largura em mm*				€
XTHT0-33671	5	32	X	1	3253560336714	32,29
XTHT0-33501	8	32	X	1	3253560335014	37,52

0 Indica el tipo de embalajes, por ejemplo , caja, expositor, etc.

10 Indica el tipo de producto, por ejemplo, una cinta corta

789 Indica producto individual

Indica las dimensiones del producto y/o una breve descripción

Indica la forma en que los productos se suministran, por ejemplo, envase, suelto, etc, o indica display o expositor.

Indica el número de productos que contiene una caja

En su caso se presenta el código de barras EAN completo de 13 dígitos para una fácil actualización de sus sistemas electrónicos de control de inventario.

Códigos alternativos

XTHT0-33671

XTHT = Herramientas manuales Xtreme
FMHT = Herramientas manuales Fatmax
STHT = Herramientas manuales STANLEY
STST = Almacenamiento STANLEY



“COMO COM A MAIORIA DAS FERRAMENTAS, SE ENCONTRAR UMA MUITO BOA, FIQUE COM ELA”

MARK, CONSTRUTOR GERAL

9.0 de 10 reevoo



UMA HISTÓRIA DETRÁS DE CADA FERRAMENTA

Avaliações imparciais de comerciantes profissionais

Na STANLEY, sabemos que os profissionais de todo o mundo têm mais respeito pela opinião uns dos outros do que por qualquer coisa que nós possamos dizer. Pedimos, portanto, às pessoas que utilizam todos os dias as nossas ferramentas as suas avaliações e críticas honestas e imparciais.

Para evoluir o conceito da STANLEY de avaliações e críticas, associámo-nos com a Reevoo, um serviço reconhecido e independente de pesquisa de avaliações e críticas, para que recolhessem e publicassem os nossos comentários.
A Reevoo, a trabalhar por nós, nunca irá editar ou censurar quaisquer comentários recebidos, bons ou maus, e nem permitirá que retalhistas ou marcas também o façam. A marca de confiança Reevoo é considerada, portanto, como um sinal de autenticidade de crítica - os nossos utilizadores finais poderão estar seguros de que estão a ler uma crítica 100% genuína. Além disto, com as avaliações e críticas da STANLEY, você também pode ter a certeza de que foi avaliado por alguém que realmente sabe do que está a falar.

www.stanleytools.eu/reviews

A NOSSA GAMA DE PRODUTOS

STANLEY



FERRAMENTAS SÓLIDAS, BEM CONSTRUÍDAS

...para utilização diária

STANLEY FATMAX



CONTÉM A INOVAÇÃO E OS RECURSOS PARA MELHOR DESEMPENHO

…para trabalhar mais depressa, martelar com mais força ou cortar com mais gume - todos os dias.

EXPLICAÇÃO DAS INFORMAÇÕES DOS PRODUTOS

Segue-se um exemplo de um produto FatMax Hero com as características principais em destaque, juntamente com todas as variações e preços dos produtos que se encontram numa tabela de leitura fácil.

FATMAX® AUTOLOCK BLADE ARMOR™



Este catálogo contém muitos produtos NOVOS, por isso esteja atento ao símbolo dos produtos NOVOS.

NUEVO
NOVO

STANLEY	*Longitud en m / Comprimento em m*	*Anchura en mm / Largura em mm*				€
XTHT0-33671	5	32	X	1	3253560336714	32,29
XTHT0-33501	8	32	X	1	3253560335014	37,52

0 Indica um tipo de pacote, por exemplo, caixa, expositor, caixa dividida, etc.

10 Indica o tipo de produto, por exemplo, fita métrica curta

789 Indica produto individual

Isto será as dimensões do produto e/ou descrição breve

Isto indica como os produtos são fornecidos, por exemplo, em cartão, avulsos, em concha ou indica um expositor.

Isto indica a quantidade de produtos fornecidos numa caixa.

Sempre que apropriado é apresentado o código de barras EAN completo de 13 algarismos para actualização fácil dos seus sistemas electrónicos de controlo de existências.

Códigos alternativos

XTHT0-33671

XTHT = Ferramentas manuais Xtreme
FMTH = Ferramentas manuais FatMax
STHT = Ferramentas manuais STANLEY
STST = Armazenamento STANLEY

stanleyworks.eu

ÍNDICE GENERAL



17 **HERRAMIENTAS ELÉCTRICAS**

18 Herramientas sin Cable
30 Taladros con Cable y Martillos SDS+
33 Herramientas de Corte
37 Amoladoras
40 Otras Herramientas
43 Kits de Accesorios



49 **INSTRUMENTOS DE MEDICIÓN**

57 Flexómetros
64 Metros Plegables
69 Cintas Largas
72 Topómetros



77 **INSTRUMENTOS DE NIVELACIÓN**

84 Niveles Antichoc
85 Niveles Tubulares
88 Niveles Cuerpo Perfilado
90 Niveles Digitales
91 Otros Niveles



97 **NIVELACIÓN LÁSER**

104 Intelli-Tools
110 Medición Láser
115 Nivelación Láser Profesional
129 Nivelación Láser
133 Accesorios



143 **PLOMADAS Y CORDELES DE TRAZADO**

145 Plomadas y Cordeles de Trazado
149 Lápices y Marcadores
152 Escuadras - Falsas Escuadras y Accesorios



157 **CUCHILLOS Y CÚTERS**

165 Cuchillos Hoja Retráctil
168 Cuchillos de Seguridad
170 Cuchillos Hoja Fija
171 Otros Cuchillos
174 Hojas de Cuchillo
180 Cutters
184 Hojas para Cutter
187 Escalpelos



191 **DESTORNILLADORES**

195 FatMax®
206 Destornilladores 1.000 V
212 Cushion Grip
221 Puntas de Destornillador - PRO
224 Puntas de Destornillador - STANLEY



229 **CARPINTERÍA Y CONSTRUCCIÓN**

233 Cepillos Metálicos
238 Varios
239 Hierros de Cepillo
241 Surform
244 Hojas de Surform
249 Serruchos
254 Bastidores
255 Guías de Sierra
259 Sierras para Metales
261 Otras Sierras
265 Hojas de Sierra
272 Formones
276 Accesorios para Formones
277 Limas y Escofinas
285 Martillos de Carpintero
286 Martillos de Electricista
287 Martillos Sacaclavos
289 Martillos de Mecánico
290 Martillos de Cerrajero
290 Otros Martillos
293 Mazas
295 Otras Mazas
296 Accesorios
300 Cinceles, Punzones y Botadores
303 Barras
306 Berbiquíes



309 HERRAMIENTA MECÁNICA

313 Vasos Y Accesorios - PRO
318 Vasos Y Accesorios - STANLEY
328 Llaves - PRO
334 Llaves - STANLEY
342 Llaves Hexagonales
342 Juegos de Llaves Hexagonales
345 Juegos de Llaves Hexagonales - Bricolaje
348 Alicates 1.000 V VDE
351 Alicates FatMax®
357 Alicates Dynagrip Control Grip
360 Alicate Multiherramientas
361 Mordazas Ajustables
362 Mordazas Maxsteel
364 Tijeras Corta-Chapas
368 Cortavarillas
370 Tenazas
371 Varios



373 SARGENTOS Y TORNILLOS

377 Sargentos



385 HERRAMIENTAS DE FIJACIÓN

390 Grapadoras
395 Grapas y Clavos
397 Remachadoras
400 Pistolas de Cola Termofusible
402 Barras de Cola



405 HERRAMIENTAS Y ACCESORIOS PARA EL YESO

407 Herramientas y Accesorios para el Yeso
417 Accesorios de Decoración
417 Herramientas de Vidriero
419 Cepillos y Escobas
420 Rasquetas y Espátulas
422 Herramientas para Fontanería



427 ORDENACIÓN

430 Gran Capacidad
436 Cajas de Herramientas
445 Bolsas de Herramientas
453 Organizadores
459 Gavetas
460 Caballetes
462 Tstak

469 ACCESORIOS PORTA HERRAMIENTAS

471 Porta Herramientas



475 ILUMINACIÓN

477 Iluminación

480 INDICE POR PRODUCTO

stanleyworks.eu

ÍNDICE GERAL



17 **FERRAMENTAS ELÉTRICAS**

18 Ferramentas sem Fio
30 Berbequns com Fio e Martelos SDS+
33 Ferramentas de Corte
37 Rebarbadoras
40 Outras Ferramentas
43 Conjuntos de Acessórios



49 **INSTRUMENTOS DE MEDIÇÃO**

57 Fitas Métricas
64 Metros Dobráveis
69 Fitas Longas
72 Topómetros



77 **INSTRUMENTOS DE NIVELAÇÃO**

84 Níveis Antichoc
85 Níveis Tubulares
88 Níveis Corpo Perfilado
90 Niveis Digitais
91 Outros Níveis



97 **NIVELAÇÃO LASER**

104 Intelli-Tools
110 Medição Láser
115 Nivelação Laser Profissional
129 Nivelação Laser
133 Acessórios



143 **PRUMOS E CORDEIS DE TRAÇAGEM**

145 Prumos e Cordeis de Traçagem
149 Lápises e Marcadores
152 Esquadros - Sutas e Acessórios



157 **FACAS E X-ACTOS**

165 Facas Lâmina de Recolha
168 Facas de Segurança
170 Facas Lâmina Fixa
171 Outras Facas
174 Lâminas de Faca
180 X-Actos
184 Lâminas Para X-Actos
187 Escalpelos



191 **CHAVES DE FENDA**

195 FatMax®
206 FatMax® 1.000V
212 Cushion Grip
221 Pontas Chaves Fenda - PRO
224 Pontas de Chaves de Fenda - STANLEY



229 **CARPINTARIA E CONSTRUÇÃO**

233 Plainas Metálicas
238 Vários
239 Ferros para Plaina
241 Surform
244 Lâminas de Surform
249 Serrotes
254 Serras de Arco
255 Caixas de Esquadrias
259 Serras para Metais
261 Outras Serras
265 Folhas de Serra
272 Formões
276 Acessórios para Formões
277 Limas e Grosas
285 Martelos de Carpinteiro
286 Martelos de Electricista
287 Martelos de Orelhas
289 Martelos de Mecânico
290 Martelos de Serralheiro
290 Outros Martelos
293 Maços
295 Outros Maços
296 Acessórios
300 Cinzéis, Punções e Cunhas
303 Barras
306 Berbiquins



309 FERRAMENTA MECÂNICA

313 Chaves de Caixa e Acessórios - PRO
318 Chaves de Caixa e Acessórios - STANLEY
328 Chaves - PRO
334 Chaves - STANLEY
342 Chaves Hexagonais
342 Jogos de Chaves Hexagonais
345 Jogos de Chaves Hexagonais - Bricolagem
348 Alicates 1.000 V VDE
351 Alicates FatMax®
357 Alicates Dynagrip Control Grip
360 Alicate Multiferramentas
361 Grampos Ajustáveis
362 Grampos Ajustéveis Maxsteel
364 Tesouras de Corte de Chapa
368 Corta Rebites
370 Turqueses
371 Varios



373 GRAMPOS E TORNOS

377 Grampos



385 FERRAMENTAS DE FIXAÇÃO

390 Agrafadores
395 Agrafos e Pregos
397 Máquinas de Rebitar
400 Pistolas de Colar
402 Barras de Cola



405 FERRAMENTAS E ACESSÓRIOS PARA O GESSO

407 Ferramentas e Acessórios para o Gesso
417 Acessórios de Decoração
417 Ferramentas de Vidraceiro
419 Escovas
420 Raspadores e Espátulas
422 Ferramentas para Canalização



427 ORDENAÇÃO

430 Grande Capacidade
436 Caixas de Ferramentas
445 Bolsos de Ferramentas
453 Organizadores
459 Gavetas
460 Cavaletes
462 Tstak

469 ACESSÓRIOS PORTA-FERRAMENTAS

471 Porta-Ferramentas



475 ILUMINAÇÃO

477 Iluminação

480 INDICE PRODUTO

stanleyworks.eu

HERRAMIENTAS ELÉCTRICAS



FERRAMENTAS ELÉTRICAS



*Para conocer las condiciones de compra de las herramientas eléctricas Stanley FatMax® consulte a su representante.

**Para conhecer as condições de compra das ferramentas elétricas Stanley FatMax® consulte o seu representante.*

HERRAMIENTAS SIN CABLE
FERRAMENTAS SEM FIO

	TALADRO PERCUTOR 18V 2Ah	*BERBEQUIM PERCUTOR 18V 2Ah*
STANLEY FATMAX	- 22 posiciones para ajustar la fuerza par - Portabrocas metálico de 13 mm de una anilla sin llave - Diseño ligero y compacto - Luz LED - 2 porta-puntas magnético	- *22 posições ajustáveis para controlo do binário* - *Bucha sem chave de 13 mm com um anel metálico* - *Design leve e compacto* - *Luz LED* - *2 suportes magnéticos para a ponta*



Especificaciones: *Especificações:*	
Potencia *Tensão*	18V
Capacidad batería *Capacidade da bateria*	Li-Ion 2.0Ah
Velocidad en vacío *Velocidade em vazio*	0-400 / 0-1.600 rpm
Par máximo sostenido *Binário máximo*	51.4 Nm

Equipo Estandar: *Equipamento standard:*
2 Baterías de 2.0Ah 18V *2 baterias 2.0Ah 18V*
Cargador 60 min *Carregador 60 minutos*
Gancho metálico para cinturón *Gancho do cinto em aço*
Maletín *Mala*

STANLEY	
FMC625D2	5035048469460

38mm 13mm
13mm

6800/ 27200 IPM

2.0Ah

TALADRO ATORNILLADOR 18V 2Ah

BERBEQUIM APARAFUSADOR 18V 2Ah

STANLEY FATMAX

- Velocidad variable
- Portabrocas metálico de 13 mm de una anilla sin llave
- Diseño ligero y compacto
- Luz LED
- Porta-puntas magnético

- *Velocidade variável*
- *Bucha sem chave de 13 mm com um anel metálico*
- *Design leve e compacto*
- *Luz LED*
- *Suporte magnético para a ponta*



NUEVO
NOVO

Especificaciones:	
Potencia	18V
Capacidad batería	Li-Ion 2.0Ah
Velocidad en vacío	0-400 / 0-1.600 rpm
Par máximo sostenido	49.6 Nm

Equipo Estandar:
2 baterías 2.0Ah 18V
Cargador 60 min
Maletín

Especificações:	
Tensão	*18V*
Capacidade da bateria	*Li-Ion 2.0Ah*
Velocidade em vazio	0-400 / 0-1.600 rpm
Binário máximo	*49.6 Nm*

Equipamento standard:
2 baterias 2.0Ah 18V
Carregador 60 minutos
Mala

STANLEY	
FMC600D2	5035048466278

38mm 13mm | 0-400/ 1600 RPM | 2.0Ah

TALADRO ATORNILLADOR 18V 1.3Ah

BERBEQUIM APARAFUSADOR 18V 1.3Ah

STANLEY FATMAX

- Velocidad variable
- Portabrocas metálico de 13 mm de una anilla sin llave
- Diseño ligero y compacto
- Luz LED
- Porta-puntas magnético

- *Velocidade variável*
- *Bucha sem chave de 13 mm com um anel metálico*
- *Design leve e compacto*
- *Luz LED*
- *Suporte magnético para a ponta*



NUEVO
NOVO

Especificaciones:	
Potencia	18V
Capacidad batería	Li-Ion 1.3Ah
Velocidad en vacío	0-350 / 0-1.500 rpm
Par máximo sostenido	47 Nm

Equipo Estandar:
2 baterías 1.3Ah 18V
Cargador 40 min
Maletín

Especificações:	
Tensão	*18V*
Capacidade da bateria	*Li-Ion 1.3Ah*
Velocidade em vazio	*0-350 / 0-1.500 rpm*
Binário máximo	*47 Nm*

Equipamento standard:
2 baterias 1.3Ah 18V
Carregador 40 min
Mala

STANLEY	
FMC601C2K	5054905000226

0-300/ 0-1500 RPM | 1.3Ah

TALADRO PERCUTOR 18V 1.3Ah / *BERBEQUIM PERCUTOR 18V 1.3Ah*

- Motor con 2 velocidades
- Portabrocas plástico de 13mm de una anilla sin llave
- Diseño ligero y compacto
- Luz LED
- Porta-puntas magnético

- *Motor potente com 2 velocidades*
- *Bucha sem chave de 13mm com um anel plástico*
- *Design leve e compacto*
- *Luz LED*
- *Suporte magnético para a ponta*



NUEVO
NOVO

Especificaciones:	
Potencia	18V
Capacidad batería	Li-Ion 1.3Ah
Velocidad en vacío	0-350 / 0-1.500 rpm
Par máximo sostenido	47 Nm

Equipo Estandar:
2 baterías 1.3Ah 18V
Cargador 80 min
Maletín

Especificações:	
Tensão	*18V*
Capacidade da bateria	*Li-Ion 1.3Ah*
Velocidade em vazio	*0-350 / 0-1.500 rpm*
Binário máximo	*47 Nm*

Equipamento standard:
2 baterias 1.3Ah 18V
Carregador 80 minutos
Mala

STANLEY	
FMC626C2K	5035048641309

AMOLADORA 125MM 18V 4Ah / *REBARBADORA 125MM 18V 4Ah*

- Motor de alto rendimiento, proporciona hasta 8.500 rpm
- Diámetro de disco de 125mm
- Empuñadura con 3 posiciones para mayor control y comodidad
- Bloqueo del eje para una sustitución fácil y rápida del disco

- *Motor de alto rendimento, proporciona até 8.500 rpm*
- *Diâmetro do disco de 125mm*
- *3 posições do punho lateral para maior conforto e controlo*
- *Bloqueio de eixo para uma substituição do disco fácil e rápida*



Especificaciones:	
Potencia	18V
Velocidad en vacío	8.500 rpm
Ø máximo del disco	125 mm
Rosca de eje	M14

Equipo Estandar:
2 baterías 4.0Ah
Cargador de 120/240 min
Maletín

Especificações:	
Tensão	*18V*
Velocidade em vazio	*8.500 rpm*
Ø máximo do disco	*125 mm*
Rosca do eixo	*M14*

Equipamento standard:
2 baterias 4.0Ah
Carregador de 120/140 min
Mala

STANLEY	
FMC761M2	5035048466865

125mm | 8500 RPM | 4.0Ah

ATORNILLADOR DE IMPACTO 18V 2Ah

APARAFUSADORA DE IMPACTO 18V 2Ah

STANLEY FATMAX

- Caja de engranajes de aluminio para una alta durabilidad
- Portabrocas sin llave de 6.35 mm
- Diseño ligero y compacto
- Luz LED
- 2 porta-puntas magnético

- *Carcaça dianteira em alumínio para maior durabilidade*
- *Bucha hexagonal sem chave de 6.35 mm*
- *Design leve e compacto*
- *Luz LED*
- *2 suportes magnéticos para a ponta*



Especificaciones:	
Potencia	18V
Capacidad batería	Li-Ion 2.0Ah
Velocidad en vacío	2.900 rpm
Par máximo sostenido	180 Nm
Impactos por minuto	3.100 ipm

Equipo Estandar:
2 baterías de 2.0Ah 18V
Cargador 60 min
Gancho metálico para cinturón
Maletín

Especificações:	
Tensão	*18V*
Capacidade da bateria	*Li-Ion 2.0Ah*
Velocidade em vazio	*2.900 rpm*
Binário máximo	*180 Nm*
Impactos por minuto	*3.100 ipm*

Equipamento standard:
2 baterias 2.0Ah 18V
Carregador 60 minutos
Gancho do cinto em aço
Mala

STANLEY	
FMC645D2	5035048466292

180Nm | 0-3100 IPM | 2.0Ah

SIERRA SABLE 18V 2Ah

SERRA SABRE 18V 2Ah

STANLEY FATMAX

- Base pivotante para una cómoda posición de corte
- Cambio de las hojas de sierra sin herramientas

- *Base rotativa permite uma posição de corte mais comfortável*
- *Substituição da lâmina sem ferramentas*



Especificaciones:	
Potencia	18V
Capacidad de batería	Li-Ion 2.0Ah
Carreras por minuto	0-3.000 cpm
Longitud de carrera	25 mm

Equipo Estandar:
2 baterías de 2.0Ah 18V
Cargador 60 min
Maletín

Especificações:	
Tensão	*18V*
Capacidade da bateria	*Li-Ion 2.0Ah*
Velocidade em vazio	*0-3.000 gpm*
Dimensão do golpe	*25 mm*

Equipamento standard:
2 baterias 2.0Ah 18V
Carregador 60 minutos
Mala

STANLEY	
FMC675D2	5035048466315

25mm | 0-3000 SPM | 2.0Ah

HERRAMIENTA OSCILANTE 18V 2Ah

FERRAMENTA OSCILANTE 18V 2Ah

- Control de velocidad variable
- Cambio de los accesorios sin herramientas
- Diseño ligero y compacto
- Luz LED
- Recomendada para cortar y lijar

- *Controlo da velocidade variável*
- *Substituição da lâmina sem ferramentas*
- *Design leve e compacto*
- *Luz LED*
- *Adequado para aplicações de lixamento e corte e corte*



Especificaciones:	
Potencia	18V
Velocidad en vacío	8.000-18.000 rpm

Equipo Estandar:
14 hojas de lija
4 accesorios
Platina de lija
Maletín

Especificações:	
Tensão	*18V*
Velocidade em vazio	*8.000-18.000 rpm*

Equipamento standard:
14 folhas de lixa
4 acessórios
Prato de lixa
Mala

STANLEY	
FMC710D2	5035048466902



TALADRO PERCUTOR 14.4V 1.5Ah

BERBEQUIM PERCUTOR 14.4V 1.5Ah

- 22 posiciones para ajustar la fuerza par
- Portabrocas metálico de 13 mm de una anilla sin llave
- Diseño ligero y compacto
- Luz LED
- 2 porta-puntas magnético

- *22 posições ajustáveis para controlo do binário*
- *Bucha sem chave de 13 mm com um anel metálico*
- *Design leve e compacto*
- *Luz LED*
- *2 suportes magnéticos para a ponta*



Especificaciones:	
Potencia	14.4V
Capacidad batería	Li-Ion 1.5Ah
Velocidad en vacío	0-350 / 0-1.400 rpm
Par máximo sostenido	40 Nm

Equipo Estandar:
2 Baterías de 1.5Ah 14.4V
Cargador 40 min
Gancho metálico para cinturón
Maletín

Especificações:	
Tensão	*14.4V*
Capacidade da bateria	*Li-Ion 1.5Ah*
Velocidade em vazio	*0-350 / 0-1.400 rpm*
Binário máximo	*40 Nm*

Equipamento standard:
2 baterias 1.5Ah 14.4V
Carregador 40 minutos
Gancho do cinto em aço
Mala

STANLEY	
FMC520LB	5035048437131



TALADRO ATORNILLADOR 10.8V 1.5Ah

BERBEQUIM APARAFUSADORA 10.8V 1.5Ah

STANLEY FATMAX

- 20 posiciones para ajustar la fuerza par
- Portabrocas metálico de 10 mm de una anilla sin llave
- Diseño ligero y compacto
- Luz LED
- Porta-puntas magnético

- *20 posições ajustáveis para controlo do binário*
- *Bucha sem chave de 10 mm com um anel metálico*
- *Design leve e compacto*
- *Luz LED*
- *Suporte magnético para a ponta*



Especificaciones:	
Potencia	10.8V
Capacidad batería	Li-Ion 1.5Ah
Velocidad en vacío	0-315 / 0-1.200 rpm
Par máximo sostenido	27 Nm

Equipo Estandar:
2 baterías de 1.5Ah 10.8V
Cargador 30 min
Gancho metálico para cinturón
Maletín

Especificações:	
Tensão	*10.8V*
Capacidade da bateria	*Li-Ion 1.5Ah*
Velocidade em vazio	*0-315 / 0-1.200 rpm*
Binário máximo	*27 Nm*

Equipamento standard:
2 baterias 1.5Ah 10.8V
Carregador 30 minutos
Gancho do cinto em aço
Mala

STANLEY	
FMC010LB	5035048360446

25mm 10mm | 0-315/ 0-1200 RPM | 1.5Ah

ATORNILLADOR DE IMPACTO 10.8V 1.5Ah

APARAFUSADORA DE IMPACTO 10.8V 1.5Ah

STANLEY FATMAX

- Caja de engranajes de aluminio para una alta durabilidad
- Portabrocas sin llave de 6.35 mm
- Diseño ligero y compacto
- Luz LED
- Porta-puntas magnético

- *Carcaça dianteira em alumínio para maior durabilidade*
- *Bucha hexagonal sem chave de 6.35 mm*
- *Design leve e compacto*
- *Luz LED de trabalho*
- *Suporte magnético para a ponta*



Especificaciones:	
Potencia	10.8V
Capacidad batería	Li-Ion 1.5Ah
Velocidad en vacío	0-2.400 rpm
Par máximo sostenido	107 Nm
Impactos por minuto	2.500 ipm

Equipo Estandar:
2 baterías de 1.5Ah 10.8V
Cargador 30 min
Gancho metálico para cinturón
Maletín

Especificações:	
Tensão	*10.8V*
Capacidade da bateria	*Lítio 1.5Ah*
Velocidade em vazio	*0-2.400 rpm*
Binário máximo	*107 Nm*
Impactos por minuto	*2.500 ipm*

Equipamento standard:
2 baterias 1.5Ah 10.8V
Carregador 30 minutos
Gancho do cinto em aço
Mala

STANLEY	
FMC040LB	5035048360781

107Nm | 0-2500 IPM | 1.5Ah

TALADRO PERCUTOR 18V SIN BATERÍA

BERBEQUIM PERCUTOR 18V SEM BATERIA

STANLEY FATMAX

- 22 posiciones para ajustar la fuerza par
- Portabrocas metálico de 13 mm de una anilla sin llave
- Diseño ligero y compacto
- Luz LED
- 2 porta-puntas magnético

- *22 posições ajustáveis para controlo do binário*
- *Bucha sem chave de 13 mm com um anel metálico*
- *Design leve e compacto*
- *Luz LED*
- *2 suportes magnéticos para a ponta*



NUEVO
NOVO

Especificaciones:	
Potencia	18V
Velocidad en vacío	0-400 / 0-1.600 rpm
Par máximo sostenido	51.4 Nm

Equipo Estandar:
Gancho metálico para cinturón

Especificações:	
Tensão	*18V*
Velocidade em vazio	*0-400 / 0-1.600 rpm*
Binário máximo	*51.4 Nm*

Equipamento standard:
Gancho do cinto em aço

STANLEY	
FMC625B	5035048554227



ATORNILLADOR DE IMPACTO 18V SIN BATERÍA

APARAFUSADORA DE IMPACTO 18V SEM BATERIA

STANLEY FATMAX

- Caja de engranajes de aluminio para una alta durabilidad
- Portabrocas sin llave de 6.35 mm
- Diseño ligero y compacto
- Luz LED
- 2 porta-puntas magnéticos

- *Carcaça dianteira em alumínio para maior durabilidade*
- *Bucha hexagonal sem chave de 6.35 mm*
- *Design leve e compacto*
- *Luz LED*
- *2 suportes magnéticos para a ponta*



Especificaciones:	
Potencia	18V
Velocidad en vacío	2.900 rpm
Par máximo sostenido	180 Nm
Impactos por minuto	3.100 ipm

Equipo Estandar:
Gancho metálico para cinturón

Especificações:	
Tensão	*18V*
Velocidade em vazio	*2.900 rpm*
Binário máximo	*180 Nm*
Impactos por minuto	*3.100 ipm*

Equipamento standard:
Gancho do cinto em aço

STANLEY	
FMC645B	5035048494066



SIERRA CIRCULAR 18V SIN BATERÍA

SERRA CIRCULAR 18V SEM BATERIA

STANLEY FATMAX

- Motor de alto rendimento, proporciona 4.000 rpm
- Hoja de sierra circular de 165 mm
- Base de biselado pivotea hasta 50°

- *Motor de alto rendimiento, proporciona 4.000 rpm*
- *Lâmina de serra circular de 165 mm*
- *Ângulo de corte em bisel acima dos 50°*



NUEVO
NOVO

Especificaciones:	
Voltaje	18V
Velocidad en vacío	4.000 rpm
Capacidad de corte	54mm

Equipo Estandar:

Hoja de sierra circular de 165 mm con dientes de carburo de tungsteno

Especificações:	
Voltagem	*18V*
Velocidade em vazio	*4.000 rpm*
Capacidade de corte	54mm

Equipamento standard:

Lâmina de serra circular de 165 mm com dentes de carboneto de tungsténio

STANLEY	
FMC660B	5035048494110

4000 RPM

SIERRA DE CALAR 18V SIN BATERÍA

SERRA DE RECORTES 18V SEM BATERIA

STANLEY FATMAX

- Acción pendular para mejorar el rendimiento
- Cambio de la hoja de sierra sin herramientas
- Soplador de polvo que mantiene limpia la línea de corte
- Capacidad de bisel 45º

- *Ação pendular para um desempenho de corte melhorado*
- *Substituição da lâmina sem ferramentas*
- *Soprador de poeiras mantém a linha de corte limpa*
- *Capacidade de bisel 45°*



Especificaciones:	
Potencia	18V
Carreras por minuto	0-2.500 cpm
Long. de carrera	19 mm
Capacidad de bisel	45º

Especificações:	
Tensão	*18V*
Velocidade em vazio	*0-2.500 gpm*
Dimensão do golpe	*19 mm*
Capacidade de bisel	*45º*

STANLEY	
FMC650B	5035048494080

55mm

0-2500 GPM

18V LITHIUM

LA BATERÍA Y EL CARGADOR SE VENDEN POR SEPARADO
BATERIA E CARREGADOR VENDIDOS SEPARADAMENTE

AMOLADORA 125MM 18V SIN BATERÍA

REBARBADORA 125MM 18V SEM BATERIA

- Motor de alta potencia, hasta 8.500 rpm
- Caja de engranajes de metal para una alta durabilidad
- Empuñadura con 3 posiciones para mayor control y comodidad
- Bloqueo del eje para una sustitución fácil y rápida del disco

- *Potente motor, proporciona até 8.500 rpm*
- *Caixa de engrenagens fundida a metal para maior durabilidade*
- *3 posições do punho lateral para maior conforto e controlo*
- *Bloqueio de eixo para uma substituição do disco fácil e rápida*



Especificaciones:	
Potencia	18V
Velocidad en vacío	8.500 rpm
Ø máximo del disco	125 mm
Rosca de eje	M14

Especificações:	
Tensão	*18V*
Velocidade em vazio	*8.500 rpm*
Ø máximo do disco	*125 mm*
Rosca do eixo	*M14*

STANLEY	
FMC761B	5035048494097



HERRAMIENTA OSCILANTE 18V SIN BATERÍA

FERRAMENTA OSCILANTE 18V SEM BATERIA

- Control de velocidad variable
- Cambio de los accesorios sin herramientas
- Diseño ligero y compacto
- Luz LED
- Recomendada para cortar y lijar

- *Controlo da Velocidade variável*
- *Substituição dos acessórios sem ferramentas*
- *Design leve e compacto*
- *Luz LED*
- *Adequado para aplicações de lixamento e corte*



Especificaciones:	
Potencia	18V
Velocidad en vacío	8.000-18.000 rpm

Equipo Estandar:
14 hojas de lija
4 accesorios
Platina de lija
Maletín

Especificações:	
Tensão	*18V*
Velocidade em vazio	*8.000-18.000 rpm*

Equipamento standard:
14 folhas de lixa
4 acessórios
Prato de lixa
Mala

STANLEY	
FMC710B	5035048494103



LINTERNA 18V SIN BATERÍA

LANTERNA 18V SEM BATERIA

STANLEY FATMAX

- Cabezal pivotante
- Carcasa robusta resistente a los impactos
- 4 bombillas LED que producen 120 lúmenes

- *Cabeça pivotante*
- *Carcaça robusta resistente ao impacto*
- *4 lâmpadas LED, produzem 120 lúmens*



Especificaciones:	
Tipo de bombilla	LED
Iluminación	120 lúmenes

Especificações:	
Tipo de lâmpada	*LED*
Luminosidade	*120 Lúmens*

STANLEY	
FMC705B	5035048466322



RADIO CON BLUETOOTH® 18V SIN BATERÍA

RÁDIO COM BLUETOOTH® 18V SEM BATERIA

STANLEY FATMAX

- Posibilidad de utilizar con baterías de 18V 1.5Ah, 2.0Ah o 4.0Ah y también conectado a la red eléctrica
- Protector alrededor de la carcasa
- Cualizador de graves/agudos
- Altovaces estereo 50mm
- 6 memorias
- Pantalla iluminada
- Entrada auxiliar

- *Possibilidade de utilização com bateria de 18V 1.5Ah, 2.0Ah ou 4.0Ah e também ligado à rede elétrica*
- *Escudo em torno do invólucro*
- *Baixo equalizador / agudos*
- *Colunas com 50mm estéreo*
- *6 relatórios*
- *Display iluminado*
- *Entrada auxiliar*



Bluetooth

STANLEY	
FMC770B	5035048493861



BATERÍA 10.8V 1.5Ah

BATERIA 10.8V 1.5Ah



- Tecnología con iones de litio que proporciona un rendimiento y autonomía óptimos
- Sin efecto memoria y sin descarga automática
- Máxima productividad y pausas más cortas

- *A tecnologia de iões de lítio proporciona um ótimo desempenho e tempo de funcionamento*
- *Sem efeito memória e virtualmente sem descarregamento automático*
- *Produtividade máxima e menos tempo de paragem*

STANLEY	
FMC085L	5035048361085

1.5Ah

BATERÍA 18V 2.0Ah

BATERIA 18V 2.0Ah



- Tecnología con iones de litio que proporciona un rendimiento y autonomía óptimos
- Sin efecto memoria y virtualmente sin descarga automática
- Máxima productividad y pausas más cortas

- *A tecnologia de iões de lítio proporciona um ótimo desempenho e tempo de funcionamento*
- *Sem efeito memória e virtualmente sem descarregamento automático*
- *Produtividade máxima e menos tempo de paragem*

STANLEY	
FMC687L	5035048466353

2.0Ah

CARGADOR 14.4V-18V

CARREGADOR 14.4V-18V



- Carga baterías de 14.4 y 18V con capacidad de 1.5Ah, 2.0Ah y 4.0Ah
- Indicadores LED del proceso de carga
- Cable 1.1m

- *Carrega baterias de 14.4V e 18V com capacidades de 1.5Ah, 2.0Ah e 4.0Ah*
- *Indicadores LED do processo de carga*
- *Cabo 1.1m*

STANLEY	
FMC692L	5035048495247

BATERÍA 18V 4.0Ah

BATERIA 18V 4.0Ah

- Tecnología con iones de litio que proporciona un rendimiento y autonomía óptimos
- Sin efecto memoria y sin descarga automática
- Máxima productividad y pausas más cortas

- *A tecnologia de iões de lítio proporciona um ótimo desempenho e tempo de funcionamento*
- *Sem efeito memória e sem descarregamento automático*
- *Productividade máxima e menos tempo de paragem*



NUEVO
NOVO

STANLEY	
FMC688L	5035048466360

4.0Ah

CARGADOR 2A + 2 BATERÍAS 2Ah

CARREGADOR 2A + 2 BATERIAS 2Ah

- Tecnología con iones de litio que proporciona un rendimiento y autonomía óptimos
- Sin efecto memoria y sin descarga automática
- Máxima productividad y pausas más cortas
- Carga baterías de 14.4V y 18V
- Indicadores LED del proceso de carga

- *A tecnologia de iões de lítio proporciona um ótimo desempenho e tempo de funcionamento*
- *Sem efeito memória e sem descarregamento automático*
- *Productividade máxima e menos tempo de paragem*
- *Carrega baterias de 14.4V e 18V*
- *Indicadores LED do processo de carga*



NUEVO
NOVO

STANLEY	
FMC693D2	5035048563212

2.0Ah

CARGADOR 2A + 1 BATERÍA 4Ah

CARREGADOR 2A + 1 BATERIA 4Ah

- Tecnología con iones de litio que proporciona un rendimiento y autonomía óptimos
- Sin efecto memoria y sin descarga automática
- Máxima productividad y pausas más cortas
- Carga baterías de 14.4V y 18V
- Indicadores LED del proceso de carga

- *A tecnologia de iões de lítio proporciona um ótimo desempenho e tempo de funcionamento*
- *Sem efeito memória e sem descarregamento automático*
- *Productividade máxima e menos tempo de paragem*
- *Carrega baterias de 14.4V e 18V*
- *Indicadores LED do processo de carga*



NUEVO
NOVO

STANLEY	
FMC694M1	5035048563229

4.0Ah

TALADROS CON CABLE Y MARTILLOS SDS+
BERBEQUINS COM FIO E MARTELOS SDS+

	TALADRO PERCUTOR 750W 1 VELOCIDAD	*BERBEQUIM PERCUTOR 750W* *1 VELOCIDADE*
STANLEY FATMAX	- Potente taladro percutor de una velocidad - Portabrocas metálico de 13 mm con una sola anilla sin llave - Control variable de la velocidad	- *Potente berbequim percutor de uma velocidade* - *Bucha sem chave de 13 mm com um anel metálico* - *Controlo da Velocidade variável*



Especificaciones: *Especificações:*	
Potencia *Tensão*	750W
Velocidad en vacío *Velocidade em vazio*	0-3.100 rpm
Par máximo sostenido *Binário máximo*	16 Nm

Equipo Estandar: *Equipamento standard:*
Empuñadura lateral y tope de profundidad *Punho lateral e limitador de profundidade*
Maletín *Mala*

STANLEY	
FME140K	5035048363461



TALADRO PERCUTOR 850W 2 VELOCIDADES

BERBEQUIM PERCUTOR 850W 2 VELOCIDADES

STANLEY FATMAX

- Potente taladro percutor de dos velocidades
- Portabrocas metálico de 13 mm dos piezas sin llave
- Control variable de la velocidad

- *Potente berbequim percutor de duas velocidades*
- *Bucha sem chave de 13 mm com dois anéis*
- *Controlo da velocidade variável*



Especificaciones:	
Potencia	850W
Velocidad en vacío	0-1.100 / 0-3.100 rpm
Par máximo sostenido	52 Nm

Equipo Estandar:
Empuñadura lateral y tope de profundidad
Maletín

Especificações:	
Potência	*850W*
Velocidade em vazio	*0-1.100 / 0-3.100 rpm*
Binário máximo	*52 Nm*

Equipamento standard:
Punho lateral e limitador de profundidade
Mala

STANLEY	
FME142K	5035048363522



MARTILLO SDS+ 750W 1.8 J 26MM CON MOTOR HORIZONTAL

MARTELO SDS+ 750W 1.8 J 26MM COM MOTOR HORIZONTAL

STANLEY FATMAX

- Alta potencia del motor con una energía de impacto de 1.8 J
- Portabrocas antideslizante SDS+
- 3 funciones: perforador, taladro y cincelador

- *Potente motor, proporciona 1.8 J de energia de impacto*
- *Bucha anti-deslizante SDS+*
- *3 modos: martelo de perfuração, cinzelagem, perfuração rotativa*



Especificaciones:	
Potencia	750W
Velocidad en vacío	0-1.050 rpm
Energía de impacto	1.8 J

Equipo Estandar:
Empuñadura lateral y tope de profundidad
Maletín

Especificações:	
Potência	*750W*
Velocidade em vazio	*0-1.050 rpm*
Energia de impacto	*1.8 J*

Equipamento standard:
Punho lateral e limitador de profundidade
Mala

STANLEY	
FME500K	5035048364000



MARTILLO SDS+ 1.250W 3.5 J 32MM CON MOTOR VERTICAL

MARTELO SDS+ 1.250W 3.5 J 32MM COM MOTOR VERTICAL

- Alta potencia del motor con una energía de impacto de 3.5 J
- Portabrocas antideslizante SDS+
- Control de velocidad variable
- La acción neumática proporciona más de 4.100 ipm
- Indicador de desgaste de escobillas

- *Potente motor, proporciona 3.5 J de energia de impacto*
- *Bucha anti-deslizante SDS+*
- *Controlo da velocidade variável*
- *Ação de martelo pneumático proporciona até 4.100 ipm*
- *Indicador do desgaste das escovas*



Especificaciones:	
Potencia	1.250W
Velocidad en vacío	0-850 rpm
Energía de impacto	3.5 J

Equipo Estandar:
Empuñadura lateral y tope de profundidad
Maletín

Especificações:	
Potência	*1.250W*
Velocidade em vazio	*0-850 rpm*
Energia de impacto	*3.5 J*

Equipamento standard:
Punho lateral e limitador de profundidade
Mala

STANLEY	
FME1250K	5035048439968



HERRAMIENTAS DE CORTE
FERRAMENTAS DE CORTE

SIERRA DE CALAR 710W

- Acción pendular para mejorar el rendimiento
- Cambio de la hoja de sierra sin herramientas
- Luz LED
- Soplador de polvo que mantiene limpia la línea de corte
- Capacidad de bisel de 45º

SERRA DE RECORTES 710W

- *Ação pendular para um desempenho de corte melhorado*
- *Substituição da lâmina sem ferramentas*
- *Luz LED*
- *Soprador de poeiras mantém a linha de corte limpa*
- *Capacidade de bisel 45°*



Especificaciones: *Especificações:*	
Potencia *Tensão*	710W
Velocidad en vacío *Velocidade em vazio*	0-3.200 rpm
Long. de carrera *Dimensão do golpe*	20 mm
Capacidad de bisel *Capacidade de bisel*	45º

Equipo Estandar: *Equipamento standard:*
Maletín *Mala*

STANLEY	
FME340K	5035048363362



SIERRA SABLE 1.050W

SERRA SABLE 1.050W

STANLEY FATMAX

- 0-3.500 rpm y 28 mm de longitud de carrera
- Acción pendular para un corte eficiente
- Cambio de la hoja de sierra sin herramientas
- Base con ajuste sin herramientas

- *0-3.500 rpm e 28 mm dimensão do golpe*
- *Ação pendular para um corte eficiente*
- *Substituição da lâmina sem ferramentas*
- *Base com ajuste sem ferramentas*



Especificaciones:	
Potencia	1.050W
Carreras por minuto	0-3.500 cpm
Long. de carrera	28 mm

Equipo Estandar:
Maletín

Especificações:	
Potência	*1.050W*
Velocidade em vazio	*0-3.500 gpm*
Dimensão do golpe	*28 mm*

Equipamento standard:
Mala

STANLEY	
FME365K	5035048363942



SIERRA CIRCULAR 1.600W

SERRA CIRCULAR 1.600W

STANLEY FATMAX

- Motor de 1.600W
- Profundidad de corte de 65mm
- Adaptador de aspirador para la extracción del polvo

- *Motor de 1.600 W*
- *Profundidade de corte de 65mm*
- *Dispositivo de vácuo para extração de poeiras*



Especificaciones:	
Potencia	1.600W
Velocidad en vacío	5.000 rpm
Profundidad máxima de corte	65 mm
Capacidad de bisel	45º

Equipo Estandar:
Hoja de sierra circular con dientes de carburo de tungsteno
Guía lateral
Maletín

Especificações:	
Potência	*1.600W*
Velocidade em vazio	*5.000 rpm*
Profundidade máxima de corte	*65 mm*
Capacidade de bisel	*45º*

Equipamento standard:
Lâmina de serra circular com dentes de carboneto de tungsténio
Barreira de esquadria
Mala

STANLEY	
FME300K	5035048458150



TRONZADORA 2.300W 355MM

SERRA DE CORTE 2.300W 355MM

STANLEY FATMAX

- Motor potente de 2.300W
- Mordaza para material de liberación rápida

- *Motor potente de 2.300 W*
- *Grampo para libertação rápida de material*



Especificaciones:	
Potencia	2.300W
Velocidad en vacío	3.800 rpm
Diámetro del disco	355 mm

Equipo Estandar:
Rueda de corte
Llave para sustitución de disco

Especificações:	
Potência	*2.300W*
Velocidade em vazio	*3.800 rpm*
Diâmetro do disco	*355 mm*

Equipamento standard:
Roda de corte
Chave para substituição do disco

STANLEY	
FME700	5035048363829

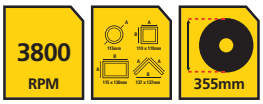

INGLETADORA 2.000W 255MM

SERRA DE ESQUADRA 2.000W 255MM

STANLEY FATMAX

- Potencia del motor de 2.000W
- Paradas ingletes pre-indexadas

- *Potência do motor 2.000W*
- *Fixação de ângulos pré-definidos*



Especificaciones:	
Potencia	2.000W
Velocidad en vacío	4.800 rpm
Diámetro del disco	255 mm
Capacidad de bisel	47º
Ancho de corte	305 mm
Profundidad de corte	92 mm

Equipo Estandar:
2 extensiones de mesa
Tope deslizante de gran tamaño
Disco de carburo de tungsteno de 255 x 30 mm
Bolsa para el polvo

Especificações:	
Potência	*2.000W*
Velocidade em vazio	*4.800 rpm*
Diâmetro do disco	*255 mm*
Capacidade de bisel	*47º*
Largura do corte 3	*305 mm*
Profundidade do corte	*92 mm*

Equipamento standard:
2 extensões para a mesa
Barreira deslizante alta
Disco de carboneto de tungsténio de 255 x 30 mm
Saco para poeiras

STANLEY	
FME720	5035048468876

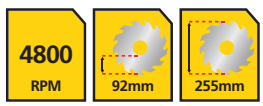

INGLETADORA 1.500W 266MM / *SERRA DE ESQUADRA 1.500W 266MM*

STANLEY FATMAX

- Potencia del motor de 1.500W
- Paradas ingletes pre-indexadas

- *Potência do motor 1.500W*
- *Fixação de ângulos pré-definidos*



NUEVO
NOVO

Especificaciones:	
Potencia	1.500W
Velocidad en vacío	5.000 rpm
Diámetro del disco	216 mm
Capacidad de bisel	45º
Ancho de corte	305 mm
Profundidad de corte	70 mm

Equipo Estandar:
2 extensiones de mesa
Tope deslizante de gran tamaño
Disco de carburo de tungsteno de 216 x 30 mm
Bolsa para el polvo

Especificações:	
Potência	*1.500W*
Velocidade em vazio	*5.000 rpm*
Diâmetro do disco	*216 mm*
Capacidade de bisel	*45º*
Largura do corte 3	*305 mm*
Profundidade do corte	*70 mm*

Equipamento standard:
2 extensões para a mesa
Barreira deslizante alta
Disco de carboneto de tungsténio de 216 x 30 mm
Saco para poeiras

STANLEY	
FME721	5035048614051

5000 RPM

BANCO PARA INGLETADORA / *BANCO PARA ESQUADRIA*

STANLEY FATMAX

- Compatible con las ingletadoras de cualquier marca
- Capacidad de carga máxima 185 kg
- Desmontaje rápido y fácil de transportar

- *Compatível com todas as serras de esquadria*
- *Capacidade de carga 185 kg*
- *Fácil montagem e desmontagem*



Especificaciones:	
Peso	14 kg
Carga máxima	185 kg

Equipo Estandar:
Asa de transporte
Tope deslizante de gran tamaño

Especificações:	
Peso	*14 kg*
Carga máxima	*185 kg*

Equipamento standard:
Asa de transporte
Barreira deslizante alta

STANLEY	
FME790	5035048614259

AMOLADORAS
REBARBADORAS

AMOLADORA 850W 115MM

- Motor de alta potencia, hasta 12.000 rpm
- Diámetro de disco de 115 mm
- Protección contra re-arranque
- Empuñadura con 3 posiciones para mayor control y comodidad
- Bloqueo del eje para una sustitución fácil y rápido del disco

REBARBADORA 850W 115MM

- *Potente motor, proporciona até 12.000 rpm*
- *Diâmetro do disco de 115 mm*
- *Proteção contra re-arranque*
- *3 posições do punho lateral para maior conforto e controlo*
- *Bloqueio de eixo para uma substituição do disco fácil e rápida*



Especificaciones: *Especificações:*	
Potencia *Tensão*	850W
Velocidad en vacío *Velocidade em vazio*	12.000 rpm
Ø máximo del disco *Ø máximo do disco*	115 mm
Rosca de eje *Rosca do eixo*	M14

Equipo Estandar: *Equipamento standard:*
Guarda lateral *Proteção para rebarbar*
Empuñadura ergonómica *Punho lateral*
Herramienta para cambio de disco *Ferramenta de substituição do disco*
Maletín *Mala*

STANLEY	
FME821K	5035048638101

NUEVO
NOVO



AMOLADORA 850W 115MM

REBARBADORA 850W 115MM

STANLEY FATMAX

- Motor de alta potencia, hasta 12.000 rpm
- Diámetro de disco de 115 mm
- Protección contra re-arranque
- Empuñadura con 3 posiciones para mayor control y comodidad
- Bloqueo del eje para una sustitución fácil y rápido del disco

- *Potente motor, proporciona até 12.000 rpm*
- *Diâmetro do disco de 115 mm*
- *Proteção contra re-arranque*
- *3 posições do punho lateral para maior conforto e controlo*
- *Bloqueio de eixo para uma substituição do disco fácil e rápida*



NUEVO
NOVO

Especificaciones:	
Potencia	850W
Velocidad en vacío	12.000 rpm
Ø máximo del disco	115 mm
Rosca de eje	M14

Equipo Estandar:
Guarda lateral
Empuñadura ergonómica
Herramienta para cambio de disco

Especificações:	
Potência	*850W*
Velocidade em vazio	*12.000 rpm*
Ø máximo do disco	*115 mm*
Rosca do eixo	*M14*

Equipamento standard:
Proteção para rebarbar
Punho lateral
Ferramenta de substituição do disco

STANLEY	
FME821	5035048638088



AMOLADORA 850W 125MM

REBARBADORA 850W 125MM

STANLEY FATMAX

- Motor de alta potencia, hasta 12.000 rpm
- Diámetro de disco de 125 mm
- Protección contra re-arranque
- Empuñadura con 3 posiciones para mayor control y comodidad
- Bloqueo del eje para una sustitución fácil y rápido del disco

- *Potente motor, proporciona até 12.000 rpm*
- *Diâmetro do disco de 125 mm*
- *Proteção contra re-arranque*
- *3 posições do punho lateral para maior conforto e controlo*
- *Bloqueio de eixo para uma substituição do disco fácil e rápida*



NUEVO
NOVO

Especificaciones:	
Potencia	850W
Velocidad en vacío	12.000 rpm
Ø máximo del disco	125 mm
Rosca de eje	M14

Equipo Estandar:
Guarda lateral
Empuñadura ergonómica
Herramienta para cambio de disco
Maletín

Especificações:	
Potência	*850W*
Velocidade em vazio	*12.000 rpm*
Ø máximo do disco	*125 mm*
Rosca do eixo	*M14*

Equipamento standard:
Proteção para rebarbar
Punho lateral
Ferramenta de substituição do disco
Mala

STANLEY	
FME822K	5035048638125



AMOLADORA 2.200W 230MM

REBARBADORA 2.200W 230MM

STANLEY FATMAX

- Motor de 2.200W, proporciona hasta 6.500 rpm
- Diámetro de disco de 230 mm
- Empuñadura con 3 posiciones para mayor control y comodidad
- Bloqueo del eje para una sustitución fácil y rápida del disco

- *Potente motor de 2.200W proporciona até 6.500 rpm*
- *Diâmetro do disco de 230 mm*
- *3 posições do punho lateral para maior conforto e controlo*
- *Bloqueio de eixo para uma substituição do disco fácil e rápida*



Especificaciones:	
Potencia	2.200W
Velocidad en vacío	6.500 rpm
Ø máximo del disco	230 mm
Rosca de eje	M14

Equipo Estandar:
Herramienta para cambio de disco

Especificações:	
Potência	*2.200W*
Velocidade em vazio	*6.500 rpm*
Ø máximo do disco	*230 mm*
Rosca do eixo	*M14*

Equipamento standard:
Ferramenta de substituição do disco

STANLEY	
FME841	5035048440711



OTRAS HERRAMIENTAS
OUTRAS FERRAMENTAS

MULTIHERRAMIENTA OSCILANTE 300W

- Control de velocidad variable
- Cambio de los accesorios sin herramientas
- Recomendada para cortar y lijar

MULTIFERRAMENTA OSCILANTE 300W

- *Controlo da velocidade variável*
- *Substituição dos acessórios sem ferramentas*
- *Adequado para aplicações de lixamento e corte*



Especificaciones: *Especificações:*	
Potencia *Tensão*	300W
Velocidad en vacío *Velocidade em vazio*	10.000-22.000 opm

Equipo Estandar: *Equipamento standard:*
15 hojas de lija *15 folhas de lixa*
4 accesorios *4 acessórios*
Platina de lija *Prato de lixa*
Maletín *Mala*

STANLEY	
FME650K	5035048363881



CEPILLO 750W — *PLAINA 750W*

STANLEY FATMAX

- Motor potente de 750W
- Ajustes de rebaje precisos con incrementos de 0.2 mm
- 3 definiciones de ranuras de biselado
- Sistema de protección de la pieza de trabajo

- *Motor potente de 750W*
- *Controlo de profundidade preciso com incrementos de 0.2 mm*
- *3 definições de ranhuras de chanfrarem*
- *Sistema de proteção da peça de trabalho*



Especificaciones:	
Potencia	750W
Velocidad en vacío	16.500 rpm
Profundidad máxima de corte	2 mm
Ancho de corte	82 mm
Ajustes de rebaje	0.2 mm

Equipo Estandar:
2 cuchillas reversibles de carburo de tungsteno
Guía paralela
Bolsa para el polvo
Adaptador de aspirador
Maletín

Especificações:	
Potência	*750W*
Velocidade em vazio	*16.500 rpm*
Profundidade máxima de corte	*2 mm*
Largura da plaina	*82 mm*
Incrementos da plaina	*0.2 mm*

Equipamento standard:
2 lâminas reversíveis de carboreto de tungsteino
Guia de barreira
Saco para poeiras
Adaptador para aspirador
Mala

STANLEY	
FME630K	5035048363584



PISTOLA DE AIRE CALIENTE — *PISTOLA DE AR QUENTE*

STANLEY FATMAX

- Motor potente de 2.000W
- Control variable de flujo de aire y temperatura
- Soporte integrado: reversible en una posición sin manos

- *Motor potente de 2.000W*
- *Controlo variável do flujo de ar e da temperatura*
- *Suporte integrado: reversível na posição sem mãos*



Especificaciones:	
Potencia	2.000W
Flujo de aire	300/500 l/min
Rango de temperatura	50-450/70-600ºC

Equipo Estandar:
Boquilla reflectora, boquilla con protector para cristal, boquilla ancha
Raspador plano, raspador multiforma, raspador triangular
Cono reductor
Mango del raspador
Maletín

Especificações:	
Potência	*2.000W*
Fluxo de ar	*300/500 l/min*
Temperatura de funcionamento	*50-450/70-600ºC*

Equipamento standard:
Bocal refletor, bocal de proteção para vidros, bocal largo
Raspador plano, raspador multilateral, raspador triangular
Cone de redução
Pega do raspador
Mala

STANLEY	
FME670K	5035048363881



LIJADORA ROTORBITAL 480W — *LIXADORA ROTORBITAL 480W*

STANLEY FATMAX

- Empuñadura engomada
- *Punho suave*



Especificaciones:	
Potencia	480W
Velocidad en Vacío	4.000-12.000 rpm
Disco	125 mm
Diámetro orbital	5 mm
Excentricidad	2.5 mm

Equipo Estandar:
3 hojas de lija de malla
Maletín

Especificações:	
Potência	*480W*
Velocidade em vazio	*4.000-12.000 rpm*
Disco	*125 mm*
Diâmetro de órbita	*5 mm*
Movimento oval (excêntrico)	*2.5 mm*

Equipamento standard:
14 folhas de lixa
Mala

STANLEY	
FME440K	5035048458174



MEZCLADOR 1.600W 140MM — *MISTURADOR 1.600W 140MM*

STANLEY FATMAX

- Caja de engranaje de 2 velocidades para mayor control
- Velocidad variable para un mezclado óptimo del material
- Empuñadura doble engomada para mayor comodidad

- *Caixa de engranagens de 2 velocidades para um maior control*
- *Velocidade variável para um misturado ótimo do material*
- *Punho duplo e revestido de borracha para maior conforto*



Especificaciones:	
Potencia	1.600W
Velocidad en vacío	180-460/300-750 rpm

Equipo Estandar:
Varilla M14 de 140mm de diámetro
2 llaves

Especificações:	
Potência	*1.600W*
Velocidade em vazio	180-460/300-750 rpm

Equipamento standard:
Misturadora M14 de 140mm de diâmetro
2 chaves

STANLEY	
FME190	5035048616574

KITS DE ACCESORIOS
CONJUNTOS DE ACESSÓRIOS

	33 PIEZAS PARA ATORNILLAR	***33 PEÇAS PARA APARAFUSAR***
STANLEY	- 6 x Torx (T10, T15, T20, T25, T30 y T40) - 6 x Pozidriv (2x Pz1, 2x Pz2 y 2x Pz3) - 6 x Philips (2x Ph1, 2x Ph2 y 2x Ph3) - 3 x Planas (3.0, 5.5, 7.0) - 3 x Hexagonales (4, 5, 6) - 1 x Guía de atornillar - 3 x llaves para pernos (7, 8 y 10mm) - 5 x puntas 50mm (Pz1, Pz2, Pz3, Ph1, Ph22)	- *Pontas 25mm* *6 x Torx (T10, T15, T20, T25, T30 e T40)* *6 x Pozidriv (2x Pz1, Pz2 2x e 2x Pz3)* *6 x Philips (2x Ph1, 2x Ph2 e 2x Ph3)* *3 x Fenda (3.0, 5.5, 7.0)* *3 x Hex (4, 5, 6)* - *Guia para aparafusar* - *3 x Chaves de caixa (7, 8 e 10 mm)* - *Pontas 50mm (Pz1, Pz2, Pz3, Ph1 e Ph2)*



Especificaciones: ***Especificações:***
Diseño Torsion *Desenho Torsion*
Ranuras de agarre *Ranhuras de agarre*
Calidad Profesional *Qualidade profissional*
Alta Durabilidad *Alta Durabilidade*

STANLEY	
STA88000	5035048371541

13 PIEZAS PARA PERFORAR EN METAL / *13 PEÇAS PARA FURAR EM METAL*

STANLEY



- Punta piloto para metal: 1.5, 2, 2.5, 3, 3.2, 3.5, 4, 4.5, 5, 5.5, 6, 6.5 y 7mm.
- Innovador diseño de la punta
- Taladra en 2 pasos
- Agujero piloto
- Agujero total después
- 4 bordes de corte
- Perforado rápido y eficiente
- Apariencia de broca para madera
- Indicando versatilidad

- *Brocas para metal: 1.5, 2, 2.5, 3, 3.2, 3.5, 4, 4.5, 5, 5.5, 6, 6.5 e 7mm*
- *Design inovador da Ponta*
- *Feitos em 2 passos*
  Orifício Piloto
  Orifício após Total
- *4 Arestas de Corte*
- *Perfuração rápida e eficiente*
- *Apresentação da broca para madeira*
- *Versatilidade*

Especificaciones:
Perforación más rápida - hasta un 50% más rápido en metal, madera y plástico
Mayor eficiencia - Bastantes más agujeros por carga con taladros sin cable
Agujeros limpios - Agujeros redondos, no patina, sin rebabas
Versatilidad - Ideal para metales finos y gruesos, tubos, madera y plástico

Especificações:
Furar mais rápido - até 50% mais rápido em metal, madeira e plástico
Maior eficiência - mais furos por carga
Furos limpos - sem rebarbas - os furos redondos, não desliza, sem rebarbas
Versatilidade - Ideal para metal fino e mais grosso, tubos, madeira e plástico

STANLEY	
STA88100	5035048371503

8 PIEZAS PARA MARTILLOS SDS+ / *8 PEÇAS PARA MARTELOS SDS+*

STANLEY



- 1x 5mm x 110mm
- 2x 6mm x 110mm
- 1x 7mm x 110mm
- 2x 8mm x 110mm
- 2x 10mm x 110mm

- *1x 5mm x 110mm*
- *2x 6mm x 110mm*
- *1x 7mm x 110mm*
- *2x 8mm x 110mm*
- *2x 10mm x 110mm*

STANLEY	
STA88101	5035048371510

19 PIEZAS PARA PERFORAR EN METAL Y ATORNILLAR

19 PEÇAS PARA FURAR EM METAL E APARAFUSAR

STANLEY



- Punta piloto para metal: 3, 4, 5, 6, 7, 8mm
- Puntas para atornillar Torsion: 3xTorx (20, 25, 30), 2 x Pozidriv (1&2), 2 x Philips (1&2), 1 x planas 5.5, 1 x Guía de atornillar, 4 x puntas 50mm (Pz 1&2; Ph 1&2)
- Innovador diseño de la punta
- Taladra en 2 pasos
- Agujero piloto
- Agujero total después
- 4 bordes de corte
- Perforado rápido y eficiente
- Apariencia de broca para madera
- Indicando versatilidad

- *Brocas para metal: 3, 4, 5, 6, 7 e 8mm*
- *Pontas para aparafusar 25mm: 3xTorx (T20, T25 e T30), 2x Pozidriv (Pz1 e Pz2), 2x Philips (Ph1 e Ph2), 1x Fenda de 5,5mm*
- *1 Guia para aparafusar*
- *4x pontas 50mm (Pz 1 e Pz2; Ph 1 e Ph2)*
- *Desenho inovador da ponta*
- *Fura em 2 passos*
  Furo piloto
  Furo total depois
- *4 Arestas de corte*
- *Furo mais rápido e eficiente*
- *Aparência com broca para madeira*
- *Versatilidade*

Especificaciones:
Perforación más rápida - hasta un 50% más rápido en metal madera y plástico
Mayor eficiencia - Bastantes más agujeros por carga con taladros sin cable
Agujeros limpios - Agujeros redondos, no patina, sin rebabas
Versatilidad - Ideal para metales finos y gruesos, tubos, madera y plástico

Especificações:
Furar mais rápido - até 50% mais rápido em metal, madeira e plástico
Maior eficiência - muito poucos mais furos por carga
Furos limpos - sem rebarbas - os furos redondos, não desliza, sem rebarbas
Versatilidade - Ideal para metal fino e mais grosso, tubos, madeira e plástico

STANLEY	
STA88200	5035048371527

19 PIEZAS PARA PERFORAR EN MAMPOSTERÍA Y ATORNILLAR

19 PEÇAS PARA FURAR EM ALVENARIA E APARAFUSAR

STANLEY



- Brocas para piedra
  4, 5, 5.5, 6, 7, 8mm
- Puntas para atornillar Torsion
  3 x Torx (20, 25, 30)
  2 x Pozidriv (1 &2)
  2 x Philips (1 &2)
  1 x planas 5.5
  1 x Guía de atornillar
  4 x puntas 50mm (Pz 1&2; Ph 1&2)

- *6 brocas para pedra*
  4, 5, 5.5, 6, 7, 8mm
- *8 pontas de aparafusar 25mm:*
  3 x Torx (T20, T25 e T30)
  2 x Pozidriv (Pz1 e Pz2)
  2 x Philips (Ph1 e Ph2)
  1 x Fenda 5.5mm
- *1 x Guia para aparafusar*
- *4 x Pontas 50mm (Pz1 Pz2; Ph1 e Ph2)*

Especificaciones:
Perforación más rápida - hasta un 50% más rápido en metal madera y plástico
Mayor eficiencia - Bastantes más agujeros por carga con taladros sin cable
Agujeros limpios - Agujeros redondos, no patina, sin rebabas
Eje con 3 lados planos - para un agarre óptimo en el portabrocas – no patina

Especificações:
Furar mais rápido - até 50% mais rápido em metal, madeira e plástico
Maior eficiência - mais furos por carga
Berbequims sem orifícios limpos - Furos limpos - sem rebarbas
Veio com 3 lados planos - para uma melhor aderência na bucha

STANLEY	
STA88201	5035048371534

8 PIEZAS PARA SIERRA DE VAIVÉN

8 PEÇAS PARA SERRA DE RECORTES

STANLEY



- 3 x hojas de sierra universales Progressor
- 3 x hojas de sierra para madera Progressor
- 2 x hojas de sierra para metal Progressor

- *3 Lâminas Progressor Universal*
- *3 Lâminas para madeira*
- *2 Lâminas Progressor para metal*

STANLEY	
STA88300	5035048368633

29 PIEZAS PARA ATORNILLADOR DE IMPACTO

29 PEÇAS PARA APARAFUSADORA DE IMPACTO

STANLEY



- 8 x Puntas 25mm Philips: Ph1 x1, Ph2 x6, Ph3 x1
- 8 x Puntas 25mm Pozidriv: Pz1 x1, Pz2 x6, Pz3 x1
- 8 x Puntas 25mm Torx: T10 x1, T15 x1, T20 x3, T25 x2, T30 x1
- 1 x Punta 50mm Ph2
- 1 x Punta 50mm Pz2
- 1 x Soporte con bloqueo
- 1 x Llave para pernos 8mm
- 1 x Llaves para pernos 10mm

- *24 pontas para aparafusar 25mm:*
  8x Philips: 1x Ph1, 6x Ph2 e 1x Ph3
  8x Pozidriv: 1x Pz1, 6x Pz2 e 1x Pz3
  8x Torx: 1x T10, 1x T15, 1x T20, 2x T25 e 1x T30
- *2 pontas para aparafusar 50mm: 1x Ph2 e 1x Pz2*
- *1 x Bucha de aperto rápido*
- *1 x Chave de caixa 8mm*
- *1 x Chave de caixa 10mm*

STANLEY	
STA88500	5035048377352

16 PIEZAS PARA PERFORAR Y ATORNILLAR

16 PEÇAS PARA FURAR E APARAFUSAR

STANLEY



- Brocas para metal Titanio: 5, 6 y 8mm
- Brocas para pared: 5, 6, 7 y 8 mm
- Adaptador magnético para puntas: 60mm
- Puntas para atornillar 25 mm
- Philips: Ph1 y Ph2
- Pozidriv: Pz1, Pz2 y Pz3
- Planas: 4 y 6mm

- *Brocas de Titânio para metal: 5, 6 e 8mm*
- *Brocas para pedra: 5, 6, 7 e 8mm*
- *Adaptador magnético para pontas: 60mm*
- *Pontas para aparafusar 25mm:*
  Philips: Ph1 e Ph2
  Pozidriv: Pz1, Pz2 e Pz3
  Fendas: 4 e 6mm

STANLEY	
STA7221	5035048024522

36 PIEZAS PARA PERFORAR Y ATORNILLAR

36 PEÇAS PARA FURAR E APARAFUSAR

STANLEY



- Brocas para metalÂ Titanio: 1.5, 2, 2.5, 3, 3.5, 4, 5 y 6mm
- Brocas para pared: 5, 6, 7 y 8 mm
- Brocas para madera: 3, 4, 5, 6, y 8mm
- Adaptador magnético para puntas: 60mm
- Puntas para atornillar 25 mm
- Philips: Ph1, Ph2 y Ph3
- Pozidriv: Pz1, Pz2 y Pz3
- Planas: 4, 6 y 7.2mm
- Torx: 10, 15, y 20
- Cuadradas: 1 y 2
- Puntas para atornillar 89 mm: Ph1, Ph2 y Ph3
- Avellanador: 1 unidad

- *Brocas de Titânio para metal: 1.5, 2, 2.5, 3, 3.5,4 5 e 6mm*
- *Brocas para pedra: 5, 6, 7 e 8mm*
- *Brocas para madeira: 3, 4 5, 6 e 8mm*
- *Adaptador magnético para pontas: 60mm*
- *Pontas para aparafusar 25mm:*
  Philips: Ph1, Ph2 e Ph3
  Pozidriv: Pz1, Pz2 e Pz3
  Fendas: 4, 6 e 7.2mm
  Torx: T10, T15, e T20
  Hexagonais: 1 e 2
- *Pontas para aparafusar 89 mm: Ph1, Ph2 e Ph3*
- *Adaptador: 1 unidade*

STANLEY	
STA7222	5035048024539

53 PIEZAS PARA PERFORAR Y ATORNILLAR

53 PEÇAS PARA FURAR E APARAFUSAR

STANLEY



- Brocas para pared: 5, 6, 7 y 8 mm
- Brocas para madera: 4, 5, 6, 7 y 8mm
- Adaptador magnético para puntas: 60mm
- Puntas para atornillar 25 mm
- Philips: Ph1, Ph2 y Ph3
- Pozidriv: 2xPz1, 2xPz2 y Pz3
- Planas: 2x4, 2x6 y 7.2mm
- Torx: 10, 15, 20 y 25
- Cuadradas: 1, 2 y 3
- Puntas para atornillar 50 mm
- Philips: 2xPh1, 2xPh2 y Ph3
- Planas: 2x6 y 8mm
- Torx: 15 y 20
- Llaves para pernos: 8, 10 y 13mm
- Avellanador: 1 unidad

- *Brocas para pedra: 5, 6, 7 e 8 mm*
- *Brocas para madeira: 4, 5, 6, 7 e 8mm*
- *Adaptador magnético para Pontas: 60mm*
- *Pontas para aparafusar 25 mm:*
  Philips: Ph1, Ph2 e Ph3
  Pozidriv: 2xPz1, 2xPz2 e Pz3
  Fendas: 2x4, 2x6 e 7.2mm
  Torx: 10, 15, 20 e 25
  Hexagonais: 1, 2 e 3
- *Pontas para aparafusar 50 mm*
  Philips: 2xPh1, 2xPh2 e Ph3
  Fendas: 2x6 e 8mm
  Torx: 15 e 20
- *Chaves de caixa: 8, 10 e 13mm*
- *Adaptador: 1 unidade*

STANLEY	
STA7223	5035048024546

stanleyworks.eu

INSTRUMEN
DE MEDICIÓ

INS
D



TOS
N

TRUMENTOS
E MEDICIÓN





FLEXÓMETRO CON GANCHOS INTERCAMBIABLES
UNA SEGUNDA MANO EN EL TRABAJO

A veces es más sencillo cuando la herramienta hace el trabajo por ti. Nuestro equipo de desarrollo se dió cuenta de que un flexómetro robusto y con la punta magnética permitiría al profesional tomar medidas por sí solo - incluso en zonas de difícil acceso. Es por ello que hemos creado un nuevo flexómetro con un diseño patentado que le evitará invertir tanto tiempo tratando de fijar la punta en el punto de inicio de medición. Y más tiempo para hacer tareas de mayor importancia.

FITA MÉTRICA COM GANCHOS INTERMUTÁVEIS
UMA SEGUNDA MÃO NO TRABALHO

Por vezes é mais fácil quando a ferramenta faz o trabalho por si. A nossa equipa de desenvolvimento constatou que uma fita métrica robusta e com a ponta magnética iria permitir ao profissional tirar medidas sozinho - inclusé em zonas de difícil acesso. É por isto que a Stanley criou uma nova fita métrica com um desenho patenteado que evitará investir tanto tempo para tentar fixar a ponta no ponto de início da medição. E mais tempo para fazer tarefas de maior importância.

Gama Flexómetros
Gama de Fitas Métricas

STANLEY FATMAX

LOS FLEXÓMETROS

Los flexómetros STANLEY se caracterizan por su sólida estructura y su sistema de bloqueo y retorno de la hoja. Están homologados según la clase II de Estándar Europeo de Precisión y por lo tanto, son muy precisos. La tolerancia máxima de un flexómetro de 3m STANLEY es inferior a un milímetro.

AS FITAS MÉTRICAS

As fitas métricas STANLEY caracterizam-se pela sua sólida estrutura e o seu sistema de bloqueio e retorno da fita. São homologados conforme as normas classe II do estándard Europeu de precisão e são muito precisas. A tolerância máxima da una fita métrica de 3m STANLEY é inferior a um milimetro.

PROTECCIÓN EXTRA DE LA CINTA PARA MÁS DURABILIDAD

En entornos muy exigentes es muy importante elegir un flexómetro con la hoja revestida. STANLEY le ofrece 3 tipos de revestimiento:

- Tylon®: Revestimiento mate. Alarga la vida de la cinta hasta 1.5 veces más que una cinta lacada.
- Mylar® Revestimiento de polyester. Ambas caras de la cinta son recubiertas con este tratamiento para aumentar la durabilidad. Este revestimiento alarga la vida de la hoja hasta 10 veces más que una cinta lacada.
- BladeArmor: Revestimiento termoplástico en los 15 primeros centímetros de la hoja. Este revestimiento alarga la vida de la hoja x 2.

PROTECÇÃO EXTRA DA FITA PARA MAIS DURABILIDADE

Em ambientes muito exigentes é muito importante eleger uma fita métrica com a lâmina revestida. STANLEY oferece 3 tipos de revestimento:

- *Tylon®: Revestimento mate da fita. Prolonga a vida da fita até 1.5 vezes mais que uma fita lacada.*
- *Mylar® Revestimento de polyester da fita. As faces da fita são revestidas com este tratamento para aumentar a durabilidade. Este revestimento prolonga a vida da fita até 10 vezes mais que uma fita lacada .*
- *BladeArmor: Revestimento termoplástico nos 15 primeiros centímetros da fita. Este revestimento prolonga a vida da lâmina x 2.*

Clip para cinturón.

Clip para pendurar no cinto.

Caja en ABS revestida con caucho para una resistencia extrema.

***Caixa em ABS** com revestimento de borracha para uma resistência extrema*

Revestimiento BladeArmor fluorescente en los 15 primeros centímetros.

***Revestimento BladeArmor** fluorescente nos primeiros 15 centímetros*



La cinta aguanta 4 metros sin doblarse.

A fita aguenta 4 metros sem dobrar.

Gancho extra grande "cero real".

***Gancho extra grande** "zero real"*

Cinta completamente revestida de Mylar® y gancho con 3 remaches.

Fita completamente revestida com Mylar® e gancho com 3 rebites.



Gama Flexómetros
Gama de Fitas Métricas

STANLEY FATMAX

ANCHO CINTA: 6 MEDIDAS
LARGURA DE FITA: 6 MEDIDAS

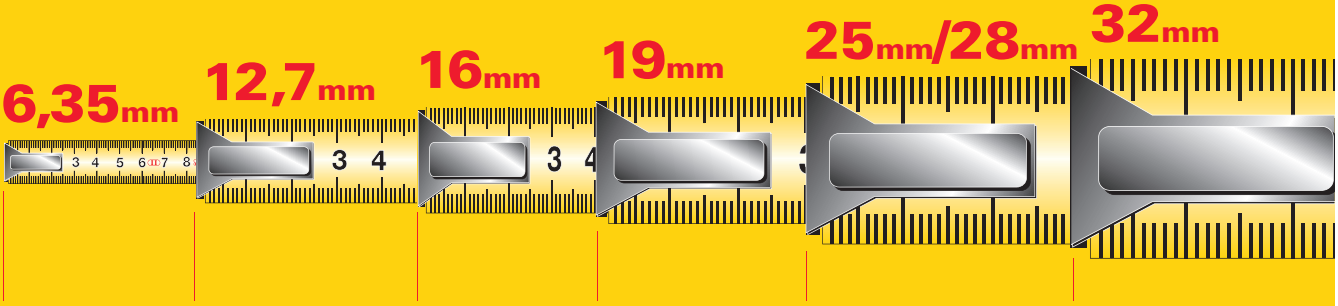

6,35mm	12,7mm	16mm	19mm	25mm/28mm	32mm
PLA	POWERLOCK Classic 2-3 m PANORAMIC 2 m SUNFLEX 3 m LEVERLOCK 3 m BIMATERIA TYLON™ 3 m EUROLOCK	ROLOFLEX 2 m FATMAX 3 m	FATMAX 5 m POWERLOCK 3-5 m POWERLOCK Classic 5 m POWERLOCK Lectura Directa MAX 3-5 m LEVERLOCK 5 m BIMATERIA TYLON™ 5 m EASILOCK II 5 m	POWERLOCK BladeArmor 5-8 m POWERLOCK Classic 8-10 m LEVERLOCK 8 m BIMATERIA TYLON™ 5-8 m MAX MAGNÉTICO 5-8 m x 28 mm	FATMAX XL BladeArmor 5-8 m FATMAX BladeArmor 5-8 m

INSCRIPCIONES REGLAMENTARIAS DE UNA CINTA MÉTRICA
SÍMBOLOS REGULAMENTARES NUMA FITA DE MEDIÇÃO

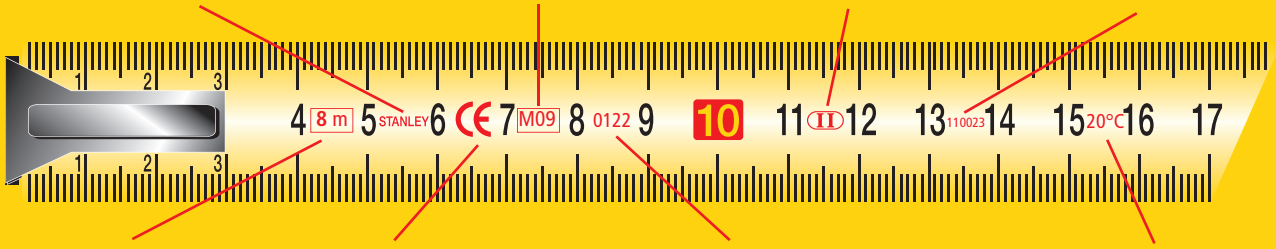

Inscripción publicitaria facultativa
Inscrição publicitária facultativa

Longitud nominal
Comprimento de fita

Articulo 17MID
Marcas metrológicas adicionales
Artigo 17MID
Marcas metrologicas adicionais

Articulo 17MID
Marca de verificación CE
Artigo 17MID
Marca de verificaçao CE

Clase de precisión
Clase de precisão

Articulo 17MID
Número identificador del organismo notificado
Artigo 17MID
Número identificador do organismo notificado

Número del certificado de control de la homologación CE
Número do certificado de control da homologação CE

Temperatura de referencia
Temperatura de referência

ESTÁNDARES DE PRECISIÓN EUROPEOS

TOLERANCIAS PERMITIDAS

Clase de precisión	1 m	2 m	3 m	5 m	8 m	10 m
II	0,5mm	0,7mm	0,9mm	1,3mm	1,9mm	2,3mm
III	1mm	1,4mm				

Todas las cintas STANLEY fabricadas en Francia están homologadas por el S.I.M (Service des Instruments de Mesure)

Ejemplo: El error máximo para el flexómetro de 3m de clase II es de 0.9mm en toda su longitud.

NORMAS DE PRECISÃO EUROPEIAS

TOLERÂNCIAS PERMITIDAS

Classe de precisão	1 m	2 m	3 m	5 m	8 m	10 m
II	0,5mm	0,7mm	0,9mm	1,3mm	1,9mm	2,3mm
III	1mm	1,4mm				

Todas as fitas STANLEY fabricadas em França estão homologadas pelo S.I.M. (Service des Instruments de Mesure)

Exemplo: O erro máximo de uma fita métrica de 3 m da classe II é de 0,9 mm em todo o seu comprimento.

Gama Flexómetros
Gama de Fitas Métricas

		IMAGEN *IMAGEM*	1m	2m	3m	5m	8m	10m
Flexómetros con bloqueo de cinta *Fitas métricas com bloqueio de fita*	**FATMAX® PRO BLADE ARMOR™** Anchura de cinta 32 mm *Largura de fita 32 mm*					XTHT0-36003	XTHT0-36004	XTHT0-36005
	FATMAX® AUTOLOCK BLADE ARMOR Anchura de cinta 32 mm *Largura de fita 32 mm*					XTHT0-33671	XTHT0-33501	
	FATMAX® BLADE ARMOR MAGNETIC Anchura de cinta 32 mm *Largura de fita 32 mm*					FMHT0-33864		
	FATMAX® BLADE ARMOR™ Anchura de cinta 32 mm *Largura de fita 32 mm*					33-720	33-728	33-811
	GRIP Anchura de cinta 19, 28 mm *Largura de fita 19, 28 mm*				STHT0-33559	STHT0-33561	STHT0-33566	
	POWERLOCK BLADE ARMOR™ Anchura de cinta 25 mm *Largura de fita 25 mm*					33-514	33-527	33-532
	POWERLOCK ACERO INOXIDABLE Anchura de cinta 19 - 25 mm *Largura de fita 19 - 25 mm*					33-299	33-301	
	POWERLOCK Anchura de cinta 19 mm *Largura de fita 19 mm*				33-522	33-552		
	POWERLOCK CLASSIC Anchura de cinta 6,35, 12,7 - 19 - 25 mm *Largura de fita 6,35, 12,7 - 19 - 25 mm*		39-055		33-238 33-218 (metálica)	33-194 33-191 33-195	33-198	33-442
	POWERLOCK ABS METRICO/IMPERIAL Anchura de cinta 25 mm *Largura de fita 25 mm*							33-443
	MAX Magnético Anchura de cinta 19 mm *Largura de fita 19 mm*				STHT0-36121	STHT0-36117	STHT0-36118	
	BIMATERIA TYLON™ Anchura de cinta 12, 7 - 19 - 25 mm *Largura de fita 12, 7 - 19 - 25 mm*				30-687	30-697	30-657	

Gama Flexómetros
Gama de Fitas Métricas

		IMAGEN *IMAGEM*	2m	3m	5m	8m	10m
Flexómetros sin bloqueo de cinta *Fitas métricas sem bloqueio de fita*	**Eurolock** Anchura de cinta 12,7 mm *Largura de fita 12,7 mm*			30-299			
	ROLOFLEX Anchura de cinta 16 mm *Largura de fita 16 mm*		32-109				
	PLA Anchura de cinta 6,35 mm *Largura de fita 6,35 mm*			32-100			
	SUNFLEX Anchura de cinta 12,7 mm *Largura de fita 12,7 mm*			32-189			

		IMAGEN *IMAGEM*	2m	3m	5m	8m	10m
Flexómetros de lectura directa *Fitas métricas de leitura directa*	**POWERLOCK LECTURA DIRECTA** Anchura de cinta 19 mm con bloqueo *Largura de fita 19 mm com bloqueio*				33-932		
	PANORAMIC Anchura de cinta 12,7 mm Sin bloqueo *Largura de fita 12,7 mm* *Sem bloqueio*			32-125			

EL PROFESIONAL LE ACONSEJA
O PROFESIONAL ACONSELHA



LUIS REDONDO
obrero de la construcción/
trabalhador da construção civil

EL FLEXÓMETRO QUE MEJOR SE ADAPTA A SUS NECESIDADES
A MELHOR FITA MÉTRICA PARA SATISFAÇÃO DAS SUAS NECESSIDADES

EL SISTEMA DE RETORNO DE LA CINTA MÁS FIABLE Y POTENTE
O SISTEMA MAIS FIÁVEL DE RETORNO E BLOQUEIO DA LÂMINA

Todos los flexómetros STANLEY están dotados de un sistema de retorno y bloqueo de cinta insuperable; avances clave en los que STANLEY ha sido un pionero con sus famosos flexómetros Powerlock.

Todas as fitas métricas da STANLEY apresentam um retorno e bloqueio da lâmina imbatíveis; inovações chave introduzidas em primeiro lugar pela STANLEY com a sua famosa fita métrica Powerlock.

PROTECCIÓN DE LA CINTA PARA UNA MAYOR DURACIÓN
PROTECÇÃO DA LÂMINA PARA UMA DURABILIDADE MAIOR

En ambientes exigentes elija una cinta con revestimiento Mylar®, que le proporcionará una resistencia a la abrasión 10 veces superior a la de las cintas lacadas. Los modelos de alta gama de STANLEY también llevan una protección adicional BladeArmor®, un revestimiento termoplástico que se aplica sobre los primeros 15 cm en el extremo de la cinta, que siempre sufren un trato más duro.

Nos ambientes difíceis escolha uma fita métrica de lâmina revestida Mylar®, a qual oferece até 10 vezes mais de resistência à abrasão do que as lâminas lacadas. Os principais modelos da STANLEY possuem igualmente a protecção adicional da BladeArmor® - um revestimento termoplástico ao longo dos primeiros 15 cm no fim da lâmina, zona que está sujeita ao trato mais intenso.

GANCHO "CERO REAL". MAYOR EXACTITUD
GANCHO "ZERO REAL". MAYOR EXACTIDÃO

El gancho final remachado permite el movimiento para compensar su grosor y proporcionar la mayor exactitud a la hora de realizar mediciones internas o externas. El diseño del gancho de algunos modelos permite utilizar el flexómetro como un compás o una guía. Nuestros modelos FatMax® y FatMax® PRO tienen un gancho que permite anclar el objeto a medir desde arriba, desde abajo o desde un lateral.

O gancho final fortemente rebitado é fixado de forma inteligente para permitir o movimento, o que compensa a sua própria espessura, de modo a oferecer a maior exactidão ao efectuar medições internas ou externas. O gancho final de alguns modelos tem também um guia para o lápis e um marcador de círculos, além disso as nossas fitas métricas FatMax® e FatMax® PRO possuem um gancho de três vias que se pode prender ao item a ser medido a partir de cima, de baixo ou do lado.

GRACIAS A SU MAYOR PROYECCIÓN ES MÁS FÁCIL DE UTILIZAR
UMA MAIOR PROJECÇÃO TORNA O USO MAIS FÁCIL

La cinta de acero curvada, introducida por primera vez por STANLEY, permite que se estire la cinta sin necesidad de apoyarla en ningún sitio, lo cual es de gran valor en aquellas situaciones en las que se ha de realizar la medición con una sola mano y en el aire para vigas de tejado o en destierros profundos. El flexómetro FatMax® PRO de STANLEY lidera el mercado gracias a sus 4 metros de proyección.

A lâmina curva de aço, introduzida em primeiro lugar pela STANLEY, permite que a fita métrica seja estendida sem apoio, o que é de valor inestimável em situações em que é necessário medir sozinho todo o espaço, tal como na implantação de asnas ou na medição em locais de escavações profundas. A FatMax® PRO da STANLEY possui uma incrível "projecção" líder de mercado de 4 metros.



EL PROFESIONAL LE ACONSEJA
O PROFESIONAL ACONSELHA



LUIS REDONDO
obrero de la construcción/
trabalhador da construção civil

CONSEJOS Y TÉCNICAS / *SUGESTÕES E TÉCNICAS*

CONSEJO / *SUGESTÃO* 1



Aumente su exactitud inclinando la cinta curvada para que ésta se sitúe tan cerca de la superficie a medir como sea posible.

Aumente a exactidão inclinando a lâmina curvada de modo a ficar o mais próximo possível da superfície que vai medir.

CONSEJO / *SUGESTÃO* 2

A la hora de encastrar elementos, como, por ejemplo, una puerta en su marco, minimice los riesgos de error en la medición realizando una marca a lápiz en la parte trasera de la cinta para indicar las dimensiones reales del objeto y, acto seguido, márquelo en la puerta. Esto resulta especialmente fácil con la Cinta FatMax® o FatMax® PRO. La marca a lápiz se puede borrar fácilmente con un paño húmedo.

Ao encaixar um componente noutro, tal como uma porta numa moldura, minimize o risco de erro na medição efectuando uma marca com lápis na parte traseira da lâmina da fita métrica para indicar a dimensão real, em seguida transfira-a para a porta. Isto é particularmente fácil com a Fita Métrica FatMax® ou FatMax® PRO a qual possui um gancho de três vias. A marca a lápis pode ser facilmente removida com um pano húmido.

CONSEJO / *SUGESTÃO* 3



Utilice la pequeña muesca en el extremo del gancho para trazar a lápiz líneas paralelas sobre el material usando su dedo o la boca de la carcasa de la cinta métrica para mantener una distancia fija con respecto al borde.

Utilize o pequeno entalhe do gancho final para calcular com lápis linhas paralelas ao longo do comprimento do material, usando o seu dedo ou a abertura da caixa da régua para manter uma distância fixa a partir da borda.

CONSEJO / *SUGESTÃO* 4

Para evitar que la cinta sufra daños innecesariamente controle siempre la velocidad de rebobinado y asegúrese de que la cinta no se tuerce. Las cintas más largas tienen potentes muelles, así que tenga especial cuidado para no pillarse los dedos entre la carcasa de la cinta y el gancho.

Para evitar danos desnecessários na sua fita métrica, controle sempre a velocidade de rebobinagem e certifique-se que a fita métrica não dobra. As fitas métricas mais longas possuem molas muito potentes, por conseguinte tenha especial cuidado para evitar que os seus dedos fiquem presos entre a caixa e o gancho final.

CONSEJO / *SUGESTÃO* 5

Use los centros marcados a diamante de 40 cm para situar viguetas.

Utilize os centros de 40cm convenientemente marcados a diamante para colocação de traves.

CONSEJO / *SUGESTÃO* 6



Marque círculos o arcos grandes haciendo pivotar el gancho sobre un tornillo o un clavo insertado en la pieza sobre la que esté trabajando y desplazando un lápiz a lo largo del radio requerido.

Desenhe círculos ou arcos grandes colocando a ranhura do gancho sobre um prego ou parafuso inserido na peça de trabalho e segurando um lápis pela largura do raio desejado.

CONSEJO / *SUGESTÃO* 7

Para los electricistas, la cinta STANLEY puede resultar una excelente "Cinta de Pescar" auxiliar para sacar cables de sus cavidades.

Para os electricistas, a lâmina de uma fita métrica da STANLEY pode ser uma excelente "Fita de Pesca" temporária para puxar cabos através de orifícios.

CONSEJO / *SUGESTÃO* 8



A veces, al realizar mediciones, el gancho final podría interferir en la exactitud de las mismas manteniendo la cinta alejada de la superficie a medir. Trate de situar la cinta plana sobre la superficie de trabajo y realice las mediciones desde una distancia "cero" de conveniencia como, por ejemplo, 10 cm; de este modo, una medición de 10 cm será una de 20 cm en la cinta métrica.

Por vezes, ao efectuar uma medição o gancho final pode interferir na exactidão ao segurar-se a lâmina fora da superfície, tente dispor a fita métrica de forma plana sobre o trabalho e faça a sua medição a partir de um ponto "zero" conveniente tal como os 10 cm, desse modo uma medição de 10 cm surgirá como tendo 20 cm na fita métrica.

CONSEJO / *SUGESTÃO* 9



Si no dispone de una regla de acero o de una esquina recta, puede dibujar una línea girando la cinta boca abajo.

Se uma régua de aço ou uma borda recta não estiverem disponíveis, pode desenhar uma linha recta voltando a lâmina do lado contrário.

CONSEJO / *SUGESTÃO* 10

Utilice su cinta para comprobar la cuadratura de una caja midiendo las diagonales.

Use a sua fita métrica para verificar a rectidão de uma caixa medindo as diagonais.

FLEXÓMETROS
FITAS MÉTRICAS

FATMAX® PRO BLADE ARMOR™

FATMAX® PRO BLADE ARMOR™

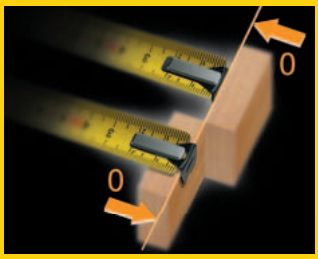

Gancho extra grande "cero real".

Gancho extra grande "zero real".



Cinta completamente revestida de Mylar® y gancho con 3 remaches.

Fita completamente revestida com Mylar® e gancho com 3 rebites.

Caja en ABS revestida con caucho para una resistencia extrema.

Caixa em ABS com revestimento de borracha para uma resistência extrema.

Clip para cinturón.

Clip para pendurar no cinto.



Revestimiento BladeArmor fluorescente en los 15 primeros centímetros.

Revestimento BladeArmor fluorescente nos primeiros 15 centímetros.

La cinta aguanta 4 metros sin doblarse.

A fita aguenta 4 metros sem dobrar.

Caja en ABS pulido moldeada con caucho para una resistencia extrema. Cinta completamente revestida de Mylar®. Revestimiento Blade Armor fluorescente en los 8 primeros centímetros. Gancho extra grande "cero real". La cinta aguanta 4m sin doblarse. 3 remaches. Clip para cinturón. Máximo confort y durabilidad.

Caixa em ABS polida moldada com borracha para uma resistência extrema. Fita completamente revestida com Mylar®. Revestimento Blade Armor fluorescente nos 8 primeiros centímetros. Gancho extra grande "zero real". A fita aguenta 4 metros sem dobrar-se. 3 rebites. Clip para pendurar no cinto. Máximo conforto e durabilidade.

NUEVO
NOVO

STANLEY	Longitud en m / Comprimento em m	Anchura en mm / Largura em mm				€
XTHT0-36003	5	32	X	1	3253560360030	32,62
XTHT0-36004	8	32	X	1	3253560360047	38,07
XTHT0-36005	10	32	X	1	3253560360054	43,38

FATMAX® AUTOLOCK BLADE ARMOR™ / *FATMAX® AUTOLOCK BLADE ARMOR™*



- Cinta extra ancha completamente revestida de Mylar. Revestimiento Blade Armor en los primeros 8 centímetros. Gancho "cero real". Incluye 2 ganchos extra intercambiables: magnético y extra grande. Sistema de bloqueo de retroceso. La cinta aguanta sin doblarse hasta 3,3 m. Clip para cinturón. Máximo confort y durabilidad.

- *Fita extra larga completamente revestida com Mylar. Revestimento Blade Armor nos 8 primeiro centímetros. Gancho "zero real". Inclui 2 ganchos extra intermutáveis: magnético e extra largo. Sistema de bloqueio de recuo. A cinta aguenta 3,3 m sem dobrar-se. Clip para pendurar no cinto. Máximo conforto e durabilidade.*

STANLEY	Longitud en m / Comprimento em m	Anchura en mm / Largura em mm				€
XTHT0-33671	5	32	X	1	3253560336714	32,29
XTHT0-33501	8	32	X	1	3253560335014	37,52

FATMAX® BLADE ARMOR™ / *FATMAX® BLADE ARMOR™*



- Flexómetro de hoja extra ancha con revestimiento MYLAR®. Gancho de 3 remaches y amortiguador del retroceso de la hoja que evita la rotura del gancho. Caja bimateria antideslizante revestida con elastómero. Clip de sujeción al cinturón. Aguanta sin doblarse 3,3 m. Revestimiento Blade Armor™ en los 8 primeros centímetros.

- *Fita métrica de lâmina extra larga com revestimento MYLAR®. Gancho de 3 rebites e amortecedor do retrocesso da lâmina que evita a rotura do gancho. Caixa bimatéria antiderrapante revestida com borracha. Grampo de cinto incorporado. 3,3 m de extensão sem dobrar-se. Revestimento Blade Armor™ nos 8 primeiros centímetros.*

STANLEY	Longitud en m / Comprimento em m	Anchura en mm / Largura em mm				€
0-33-720	5	32	X	1	3253560337209	29,23
0-33-728	8	32	X	1	3253560337285	34,11
0-33-811	10	32	X	1	3253560338114	36,92

FATMAX® BLADE ARMOR™ MAGNÉTICO / *FATMAX® BLADE ARMOR™ MAGNÉTICO*



- Fita métrica de lâmina extra larga com revestimento MYLAR®. Iman de grande força (+20% que a concorrência), suporta até um peso de 500grs e que oferece uma medição real. Gancho de 3 rebites e amortecedor do retrocesso da lâmina que evita a rotura do gancho. Caixa bimatéria antiderrapante revestida com borracha. Grampo de cinto incorporado. 3,4m de extensão sem dobrarse. Revestimento Blade Armor™ nos 12 primeiros centímetros.

- *Fita métrica de lâmina extra larga com revestimento MYLAR®. Iman de grande força (+20% que a concorrência), suporta até um peso de 500grs e que oferece uma medição real. Gancho de 3 rebites e amortecedor do retrocesso da lâmina que evita a rotura do gancho. Caixa bimatéria antiderrapante revestida com borracha. Grampo de cinto incorporado. 3,4m de extensão sem dobrarse. Revestimento Blade Armor™ nos 12 primeiros centímetros.*

STANLEY	Longitud en m / Comprimento em m	Anchura en mm / Largura em mm				€
FMHT0-33864	5	32	X	4	3253560338640	33,74

GRIP

GRIP



- Cinta ancha completamente revestida de Mylar. Gancho "cero real". Sistema de bloqueo de retroceso. Franjas antideslizamientos para pendientes de hasta 42º. La cinta aguanta sin doblarse hasta 3 m. Clip para cinturón. Máximo confort y durabilidad.

- *Fita larga completamente revestida com Mylar. Gancho "zero real". Sistema de bloqueio de recuo. Tiras antideslizamentos para inclinações até 42º. A cinta aguenta 3 m sem dobrar-se. Clip para pendurar no cinto. Máximo conforto e durabilidade.*

STANLEY	Longitud en m / Comprimento em m	Anchura en mm / Largura em mm				€
STHT0-33559	3	19	X	4	3253560335595	12,81
STHT0-33561	5	28	X	4	3253560335618	16,40
STHT0-33566	8	28	X	4	3253560335663	18,45

MINI FLEXÓMETRO FATMAX® LLAVERO

MINI FITA MÉTRICA FATMAX® PORTA CHAVES



- Flexómetro de 13mm de ancho que permite su fácil lectura
- En su extremo cuenta con un gancho Tru-Zero® que proporciona mediciones precisas
- Su Slide LockTM-mantiene la hoja firmemente en su posición
- Caja de ABS de alto impacto con caucho
- Muy práctico para ser usado como llavero.

- *Fita de 13mm de largura, para facilitar a leitura e medições rápidas*
- *Gancho final TruZero® que garante medições precisas no interirior e no exterior*
- *Bloqueio da lâmina*
- *Caixa ABS de alta resistência revestida de borracha*
- *Design compacto com porta chaves*

STANLEY	Longitud en m / Comprimento em m	Anchura en mm / Largura em mm				€
FMHT0-33856	2	13	X	6	3253560338565	3,50
FMHT1-33856	2	13	-	36	3253561337062	3,23

POWERLOCK® BLADE ARMOR™

POWERLOCK® BLADE ARMOR™



- Flexómetro con revestimiento termoplástico Blade Armor™ en los 8 primeros centímetros de la hoja. Revestimiento Mylar®. Caja más compacta. 3 remaches. Gancho deslizante. Clip de sujeción para el cinturón.

- *Fita com revestimento termoplástico Blade Armor™ nos 8 primeiros centímetros. Revestimento Mylar®. Caixa mais compacta. 3 rebites. Gancho deslizante. Grampo do cinto incorporado.*

STANLEY	Longitud en m / Comprimento em m	Anchura en mm / Largura em mm				€
1-33-514	5	25	-	1	3253561335143	19,87
0-33-514	5	25	X	4	3253560335144	20,75
1-33-527	8	25	-	1	3253561335273	23,83
0-33-527	8	25	X	1	3253560335274	24,43
0-33-532	10	25	X	3	3253560335328	26,84

POWERLOCK® ACERO INOXIDABLE — *POWERLOCK® AÇO INOXIDÁVEL*

STANLEY



- Cinta, gancho y muelle de ACERO INOXIDABLE.
- Especial para ambientes salinos e húmedos.
- Carcasa cromada y cinta protegida con nylon, para mayor durabilidad y protección de esta y de la escala. La cinta se mantiene 1,5m a 1,8m sin doblarse (dependiendo de la anchura).
- Gancho con "0" real.

- *"Fita métrica com fita, gancho e mola de AÇO INOXIDÁVEL.*
- *Especial para ambientes salinos e húmidos.*
- *Carcaça cromada e fita recoberta de nylon para maior durabilidade e proteção da fita e da escala.*
- *A fita se mantém 1,5m a 1,8m sem dobrar-se (dependendo de sua largura).*
- *Gancho com""0" real.*

STANLEY	Longitud en m / Comprimento em m	Anchura en mm / Largura em mm				€
0-33-299	5	19	X	6	3253560332990	22,06
0-33-301	8	25	X	4	3253560333010	35,47

POWERLOCK® — *POWERLOCK®*

STANLEY



- Caja de material sintético cromada. Cinta revestida de Mylar® para mayor durabilidad. 3 remaches. Bloqueo de la hoja. Gancho deslizante para tomar medidas interiores y exteriores "Cero real". Clip para cinturón. Dos longitudes: 3 m y 5 m. Nuevo diseño más compacto. Rebobinado suave.

- *Caixa em material sintético cromada. Fita revestida com Mylar® para maior durabilidade. 3 rebites. Bloqueio fácil da fita. Gancho derrapante para tomar medidas interiores e exteriores "Zero real". Clip para pendurar no cinto. Dois comprimentos: 3 m e 5 m. Novo desenho mais compacto que o PowerLock Classic. Rebobinagem suave.*

STANLEY	Longitud en m / Comprimento em m	Anchura en mm / Largura em mm				€
0-33-522	3	19	X	3	3253560335229	11,74
0-33-552	5	19	X	3	3253560335526	17,82

POWERLOCK® CLASSIC CAJA ABS — *POWERLOCK® CLASSIC CAIXA ABS*

STANLEY



- Flexómetro de cinta de acero al carbono revestida de MYLAR® (resistente a la abrasión). Durabilidad multiplicada por 10 respecto a un flexómetro tradicional. Caja ABS cromada. Gancho deslizante con 3 remaches para tomar medidas interiores y exteriores "Cero real". Provisto de clip de sujeción al cinturón.

- *Fita métrica em aço ao carbono com revestimento MYLAR® (resistente à abrasão). Durabilidade multiplicada por 10 com respeito a uma fita métrica tradicional. Caixa ABS cromada. 3 rebites para tomar medidas interiores e exteriores "Zero real". Grampo de cinto incorporado.*

STANLEY	Longitud en m / Comprimento em m	Anchura en mm / Largura em mm				€
1-33-238	3	12,7	-	12	3253561332388	10,06
0-33-238	3	12,7	X	6	3253560332389	10,74
1-33-194	5	19	-	18	3253561331947	19,28
0-33-194	5	19	X	6	3253560331948	19,67
1-33-191	5	19	-	18	3253561331916	19,28
1-33-195	5	25	-	12	3253561331954	20,16
0-33-195	5	25	X	4	3253560331955	21,05
1-33-198	8	25	-	12	3253561331985	24,39
0-33-198	8	25	X	1	3253560331986	25,00
1-33-442	10	25	-	12	3253561334429	27,29
0-33-442	10	25	X	1	3253560334420	27,93

POWERLOCK® CLASSIC CAJA METÁLICA / *POWERLOCK® CLASSIC CAIXA METÁLICA*

STANLEY



- Flexómetro de cinta de acero al carbono revestida en MYLAR® (resistente a la abrasión). Durabilidad multiplicada por 10. Caja metálica cromada. Gancho deslizante con 3 remaches para tomar medidas interiores y exteriores "Cero real". Provisto de clip de sujeción al cinturón.

- *Fita métrica em aço ao carbono com revestimento MYLAR® (resistente à abrasão). Durabilidade multiplicada por 10. Caixa metálica cromada. Gancho deslizante com 3 rebites para tomar medidas interiores e exteriores "Zero real". Grampo de cinto incorporado.*

STANLEY	Longitud en m / Comprimento em m	Anchura en mm / Largura em mm				€
1-33-218	3	12,7	-	12	3253561332180	11,41
0-33-218	3	12,7	X	6	3253560332181	12,08

POWERLOCK® CLASSIC DE LLAVERO / *POWERLOCK® CLASSIC DE CHAVEIRO*

STANLEY



- Caja de material sintético cromado. Freno de la cinta y retorno automático.

- *Caixa cromada em material sintético, com travamento na fita e retorno automático.*

STANLEY	Longitud en m / Comprimento em m	Anchura en mm / Largura em mm				€
0-39-055	1	6,35	X	6	3253560390556	7,01

MAX® MAGNÉTICO / *MAX® MAGNÉTICO*

STANLEY



- Flexómetro de cinta de acero al carbono revestida de Mylar®. Resistente a la abrasión: durabilidad multiplicada por 10 respecto a un flexómetro tradicional.
- La cinta aguanta más sin doblarse.
- Ancho de hoja: 19 y 25mm.
- Caja bimateria sujetada con tornillos en la parte delantera.
- Sistema de bloqueo deslizante y rebobinado suave.
- Gancho patentado, permite tomar medidas una sola persona, gracias a su gancho con saliente superior e IMÁN. 3 remaches.
- Provisto de mosquetón de sujeción al cinturón.

- *Fita em aço carbono com revestimento Mylar®. Resistente à abrasão: durabilidade multiplicada por 10 vezes em realação a uma fi ta métrica tradicional.*
- *A fita aguentase mais sem dobrar.*
- *Largura da lâmina: 19 e 28 mm.*
- *Caixa bimatéria com parafusos na parte dianteira para mais resistência.*
- *Sistema de bloqueio deslizante extra suave e rebobinagem suave.*
- *Gancho patenteado, permite a medição de uma só pessoa, graças ao seu gancho com saliência superior e ÍMAN. 3 rebites.*
- *Provido dum clip para pendurar no cinto.*

STANLEY	Longitud en m / Comprimento em m	Anchura en mm / Largura em mm				€
STHT0-36121	3	19	X	6	3253560361211	8,00
STHT0-36117	5	25	X	6	3253560361174	11,00
STHT0-36118	8	25	X	6	3253560361181	15,00

BIMATERIA TYLON™ / *BIMATERIA TYLON™*

STANLEY



- Flexómetro de cinta de acero ultra resistente con revestimiento Tylon™ que aumenta hasta un 50% la durabilidad de la hoja. Revestimiento mate de la cinta que facilita la lectura sin brillos. Diseño compacto de la caja con foma ergonómica, máximo confort y fácil manejo. Gran resistencia a los golpes gracias a la caja 100% contorneada de caucho que protege la cinta.

- *Fita métrica em aço ultra resistente com revestimento Tylon™ que aumenta até un 50% a durabilidade da fita. Revestimento mate na fita que facilita a leitura sem brilhos. Desenho compacto da caixa com forma ergonómica, máximo conforto e fácil manejo. Resistente a choques graças á sua caixa 100% contornada em borracha que proteje eficazmente a fita métrica.*

STANLEY	Longitud en m / Comprimento em m	Anchura en mm / Largura em mm				€
0-30-687	3	12,7	X	6	3253560306878	4,04
1-30-687	3	12,7	-	12	3253561306877	3,78
0-30-697	5	19	X	6	3253560306977	6,82
1-30-697	5	19	-	12	3253561306976	6,43
0-30-657	8	25	X	6	3253560306571	11,33
1-30-657	8	25	-	12	3253561306570	10,71

ROLOFLEX / *ROLOFLEX*

STANLEY



- Flexómetro con caja de material sintético revestida de 2 placas metálicas cromadas. Gancho con 2 remaches "cero real" permite tomar medidas tanto interiores como exteriores.

- *Fita métrica com caixa em material sintético revestida de 2 placas metálicas cromadas. Gancho com 2 rebites "zero real" permite tomar medidas tanto interiores quanto exteriores.*

STANLEY	Longitud en m / Comprimento em m	Anchura en mm / Largura em mm				€
0-32-109	2	16	X	1	3253560321093	9,50

PLA / *PLA*

STANLEY



- Flexómetro con caja extraplana de material sintético, pulida. Detalle periférico de metal cromado. Retorno automático de la cinta.

- *Fita métrica com caixa super plana de material sintético, polida. Detalhe periférico de metal cromado. Retorno automático da fita.*

STANLEY	Longitud en m / Comprimento em m	Anchura en mm / Largura em mm				€
0-32-100	3	6,35	X	1	3253560321000	9,24

PANORAMIC

PANORAMIC

STANLEY



- Flexómetro con caja de material sintético. Lectura directa de las medidas interiores en la ventana superior.

- *Fita métrica com caixa em material sintético. Leitura direta das medidas interiores na janela superior*

STANLEY	Longitud en m / Comprimento em m	Anchura en mm / Largura em mm				€
1-32-125	3	12,7	-	35	3253561321252	10,55
0-32-125	3	12,7	X	3	3253560321253	11,47

EUROLOCK

EUROLOCK

STANLEY



- Caja gris de plástico ABS compacta. Con freno. Cero real. Hoja tricolor lacada.

- *Caixa compacta em ABS cinzento com frenagem positivo. Zero Real. Revestimento lacado da lâmina com gravação em três cores.*

STANLEY	Longitud en m / Comprimento em m	Anchura en mm / Largura em mm				€
1-30-299	3	12,7	-	34	3253561302992	5,57

SUNFLEX

SUNFLEX

STANLEY



- Flexómetro de tamaño pequeño y caja ergonómica de material sintético. Retorno automático y gancho deslizante para la toma de medidas internas y externas. Sin freno.

- *Fita métrica de pequeno tamanho e caixa ergonômica em material sintético. Retorno automático e gancho deslizante para a tomada de medidas internas e externas. Sem freio.*

STANLEY	Longitud en m / Comprimento em m	Anchura en mm / Largura em mm				€
0-32-189	3	12,7	X	8	3253560321895	6,34

POWERLOCK® LECTURA DIRECTA

POWERLOCK® LEITURA DIRETA

STANLEY



- Flexómetro con caja ABS. Revestimiento de la hoja en MYLAR® (resistente a la abrasión). Bloqueo y retorno automático de la hoja. Gancho diseñado para medición precisa interna y externa. Provisto de clip de sujeción al cinturón.

- *Fita métrica com caixa ABS. Revestimento da lâmina em MYLAR® (resistente à abrasão). Bloqueio e retorno automático da lâmina. Gancho desenhado para medições precisas de interior e exterior. Grampo de cinto incorporado.*

STANLEY	Longitud en m / Comprimento em m	Anchura en mm / Largura em mm				€
0-33-932	5	19	X	1	3253560339326	27,50

METROS PLEGABLES
METROS DOBRÁVEIS

DE MATERIAL SINTÉTICO / *EM MATERIAL SINTÉTICO*

STANLEY



- Metro plegable de material sintético reforzado de fibra de vidrio. Superficie tratada antireflejos. Articulaciones con dispositivo elástico autolubricante y antifricción.

- *Metro articulado em material sintético reforçado com fibra de vidro. Superfície antireflexos. Articulações elásticas, autolubrificantes e antifricção.*

STANLEY	Longitud en m / Comprimento em m	Anchura en mm / Largura em mm				€
0-35-320	2	15	X	1	3253560353209	16,09

DE MADERA / *EM MADEIRA*

STANLEY



- Metro plegable multicapas. Revestimiento protector a la abrasión y al desgaste. Resistente a la intemperie. Remaches ocultos. Conexiones de acero. Bordes recanteados ajustados con latón. Se presentan en blister dentro de un expositor para mostrador.

- *Metro dobrável multicapas. Revestimento protector à abrasão e ao desgaste. Resistente aos efeitos climatericos. Rebites ocultos. Conexões com molas em aço. Cantos revestidos ajustados com latão. Presentam-se num "blister" dentro dum expositor de balcão.*

STANLEY	Longitud en m / Comprimento em m	Anchura en mm / Largura em mm				€
0-35-455	2	15	X	10	3253560354558	5,32

DE MADERA (AMARILLO/BLANCO) / *EM MADEIRA (AMARELO/BRANCO)*

STANLEY

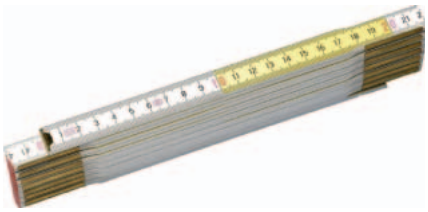

- Metro plegable multicapas. Revestimiento protector a la abrasión y al desgaste. Resistente a la intemperie. Remaches ocultos. Conexiones de acero. Bordes recanteados ajustados con latón. Se presentan en blister dentro de un expositor para mostrador.

- *Metro dobrável multicapas. Revestimento protector à abrasão e ao desgaste. Resistente aos efeitos climatericos. Rebites ocultos. Conexões com molas em aço. Cantos revestidos ajustados com latão. Presentam-se num "blister" dentro dum expositor de balcão.*

STANLEY	Longitud en m / Comprimento em m	Anchura en mm / Largura em mm				€
0-35-458	2	17	X	10	3253560354589	5,32

DE FIBRA DE VIDRIO / *EM FIBRA DE VIDRO*

STANLEY

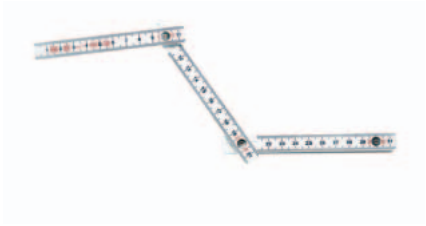

- Metro plegable de ABS y fibra de vidrio (11%). Dilatación 5 x 10 -5 mm. 10 Brazos. Remaches huecos. Doble muelle en cada junta. Graduación en profundidad.Homologación EEC.

- *Metro dobrável em ABS e fibra de vidro (11%). Dilatação: 5 x 10 -5mm. 10 capas. Rebites com orificio central. Dupla mola em cada junta. Gravação profunda. Homologação CEE.*

STANLEY	Longitud en m / Comprimento em m	Anchura en mm / Largura em mm				€
0-35-229	2	16	X	12	3253560352295	7,23

REGLA ACERO INOXIDABLE / *ESCALA AÇO INOXIDÁVEL*

STANLEY



- Regla de acero inoxidable flexible. Alta calidad para larga duración. Graduación permanente en mm en anverso y 1/2 mm en reverso. Grosor: 0,45 mm.Tratamiento anti reflejante.

- *Escala em aço inoxidável flexível. Alta qualidade para uma duração máxima. Graduação permanente em mm na frente - em 1/2 mm na parte posterior. Espessura: 0,45 mm. Tratamento anti-reflexo.*

STANLEY	Longitud en cm / Comprimento en cm	Anchura en mm / Largura em mm				€
1-35-522	20	13	-	1	3253561355226	3,66
1-35-524	30	13	-	1	3253561355240	5,24
1-35-536	50	19	-	1	3253561355363	7,89

CINTAS LARGAS
FITAS LONGAS

CINTA ACERO INOXIDABLE
FITA EM AÇO INOXIDÁVEL



Disponible en 9,5mm de ancho. Resistente a la abrasión y máxima protección contra la corrosión.

Disponível com 9,5 mm de largura. Resistente à abrasão e máxima protecção contra a corrosão.

CINTA FIBRA DE VIDRIO
FITA EM FIBRA DE VIDRO

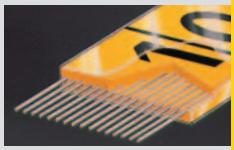

Cinta de fibra de vidrio muy resistente, flexible, lavable, y no conductora de electricidad. Graduación protegida por un revestimiento transparente exclusivo.

Fita em fibra de vidro muito resistente, flexível, lavável e não condutora de electricidade. Graduação protegida por um revestimento transparente exclusivo.

CINTA MABOLON
FITA EM MABOLON

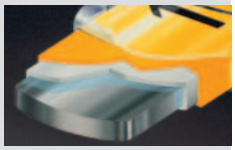

Cinta de acero carbono templado. Revestimiento protector poliamida MABOLON que asegura una resistencia excepcional contra la abrasión. Prácticamente irrompible.

Fita de aço de carbono temperado. Revestimento protector poliamida MABOLON que assegura uma excepcional resistência contra a abrasão. Praticamente inquebrável.



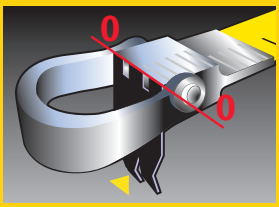

GANCHO ABATIBLE
Situado sobre la anilla, se abre a 90°, permite el enganche en una arista, en tierra o en madera.

GANCHO REBATÍVEL
Situado sobre o anel, abre-se a 90°, permite o engate numa aresta, em terra ou na madeira.

CINTAS LARGAS / *FITAS LARGAS*

CINTA DE FIBRA DE VIDRIO - Graduación cada 2mm
FITA EM FIBRA DE VIDRO - *Graduação cada 2 mm*



CINTA DE ACERO - Graduación cada 1 mm
FITA EM AÇO - *Graduação cada 1 mm*



3 TIPOS DE CAJAS / *3 TIPOS DE CAIXAS*



CAJA ABIERTA
Ergonómica.
Fácil de limpiar.
CAIXA ABERTA
Ergonómica.
Fácil de limpar.



CAJA SEMICERRADA
Compacta.
Fácil de limpiar.
CAIXA SEMI-FECHADA
Compacta.
Fácil de limpar.



CAJA CERRADA
Compacta.
Cinta protegida.
CAIXA FECHADA
Compacta.
Fita protegida.

ESTÁNDARES DE PRECISIÓN EUROPEOS
NORMAS DE PRECISÃO EUROPEIAS

CLASE DE PRECISIÓN / ***CLASSE DE PRECISÃO***

	10 m	20 m	30 m	50 m	100 m
II	2,1 mm	4,3mm	6,3mm	10,3mm	20,3mm
III	4,6mm	8,6mm	12,6mm	20,6mm	40,6mm

Ejemplo: El error máximo para la cinta de 20 m de clase II es de 4,3 mm en toda su longitud.
Exemplo: O erro máximo de uma fita métrica de 20 m da classe II é de 4,3 mm em todo o seu comprimento.

Todas las cintas STANLEY fabricadas en Francia están homologadas por el S.I.M (Service des Instruments de Mesure)

Todas as fitas STANLEY fabricadas em França estão homologadas pelo S.I.M. (Service des Instruments de Mesure)

CINTAS LARGAS
FITAS LONGAS

	IMAGEN *IMAGEM*	MABOLON (II)		CINTA ACERO / *FITA DE AÇO* (II)				FIBRA DE VIDRIO / *FIBRA DE VIDRO* (III)				
		30m	50m	10m	20m	30m	60m	10m	20m	30m	60m	100m
master II Con empuñadura Anchura cinta 12,7 mm *Com punho* *Largura de fita 12,7 mm*		34-477	34-478									
FATMAX® DE VIDRIO Caja abierta. Empuñadura bimateria. Anchura cinta 19 mm *Caixa aberta.* *Punho bimaterial* *Largura de fita 19 mm*										34-814	34-824	
POWERWINDER Caja abierta ABS Empuñadura bimateria Anchura cinta 12,7 mm *Caixa aberta ABS* *Punho bimaterial* *Largura de fita 12,7 mm*										34-772	34-775	34-777
STANLEY DE VIDRIO Caja abierta. Empuñadura bimateria Anchura cinta 12,7 mm *Caixa aberta* *Punho bimaterial* *Largura de fita 12,7 mm*										34-792	34-795	
STANLEY DE VIDRIO Caja cerrada Anchura cinta 12,7 mm *Caixa fechada* *Largura de fita 12,7 mm*								34-295	34-296	34-297		
FATMAX® AUTORETRÁCTIL Carcasa semiabierta Cinta autoretractil *Carcaça semiaperta* *Fita autorebobinavel*						34-203						
FATMAX® INOXIDABLE Caja cerrada bimateria Anchura cinta 9,5 mm *Caixa fechada ABS* *Largura de fita 12,7 mm*					34-133	34-134						
STANLEY DE ACERO Caja cerrada Anchura cinta 9,5 mm *Caixa fechada* *Largura de fita 9,5 mm*				34-102	34-105	34-108						

EL PROFESIONAL LE ACONSEJA
O PROFESIONAL ACONSELHA



LUIS REDONDO
obrero de la construcción/
trabalhador da construção civil

CONSEJOS Y TÉCNICAS / *SUGESTÕES E TÉCNICAS*

CONSEJO / *SUGESTÃO* 1

Evite girar y torcer la cinta, concretamente la de acero, puesto que podría romperse.

Evite as deformações e dobras na lâmina, particularmente se for de aço, pois tal poderá resultar na quebra.

CONSEJO / *SUGESTÃO* 2

Tenga cuidado al rebobinar la cinta para evitar que se dañe. El rebobinado rápido de la PowerWinder es muy útil pero debe ralentizarse en los últimos metros.

Tenha cuidado ao rebobinar para evitar danificar a lâmina. A rápida rebobinagem da PowerWinder é muito útil mas é necessário abrandar à medida que se aproxima dos últimos metros.

CONSEJO / *SUGESTÃO* 3

Limpie la cinta al rebobinarla, sobre todo, en el caso de los modelos de caja cerrada.

Limpe a lâmina à medida que vai rebobinando, em particular no caso de um modelo de caixa fechada.

CONSEJO / *SUGESTÃO* 4

Utilice la punta de anclaje para terreno duro que hay en el extremo de las cintas de carcasa abierta para lograr una mayor tensión. La principal ventaja de las carcasas abiertas es que el escombro que arrastra la cinta no afecta al funcionamiento de su mecanismo.

Utilize a ponta de base endurecida localizada na fita métrica de estrutura aberta para conseguir uma maior tensão. O principal benefício da estrutura aberta é que os resíduos transportados pela fita métrica não irão afectar o funcionamento do mecanismo da fita métrica.

CONSEJO / *SUGESTÃO* 5

Cierre la cinta y aplique una tensión para reducir las inexactitudes de medición debidas al descolgamiento de la cinta al realizar mediciones en espacios abiertos y superficies irregulares.

Feche a lâmina e aplique tensão para reduzir as inexactidões na medição devido ao pender da lâmina quando se efectua medições em espaços abertos e superfícies desniveladas.

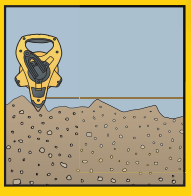

CONSEJO / *SUGESTÃO* 6

Todos los ganchos finales pueden dibujar radios amplios según sea preciso a la hora de marcar campos de deporte.

Todos os ganchos finais possuem a capacidade de demarcar raios amplos conforme é necessário na marcação de campos desportivos.

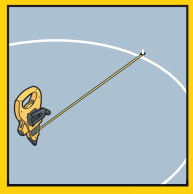



CONSEJO ESTRELLA / *PRINCIPAL SUGESTÃO*

Tanto las cintas de acero como las de fibra de vidrio deben mantenerse alejadas del calor excesivo proveniente del sol para minimizar los riesgos de expansión y estiramiento.

Tanto as fitas métricas em aço como em fibra de vidro devem ser mantidas afastadas do calor excessivo do sol para reduzir o risco de dilatação e estiramento.

CINTAS LARGAS
FITAS LONGAS

FATMAX® PRO AUTORETRÁCTIL — *FATMAX® PRO AUTO RETRÁTIL*



- Cinta larga retráctil de 30 metros por 9,5mm de ancha, con carcasa abierta de aluminio ultra resistente. Fácil extracción del polvo acumulado en el interior. Cinta de acero recubierta con polímero y fácil lectura de las medidas. Amortiguador de retroceso para proteger la hoja, frente a recogidas rápidas y mosquetón de transporte.
- Rebobinado automático de la cinta.

- *Fita longa retrátil de 30 metros por 9,5mm de largura. Com carcaça aberta de alumínio ultra resistente. Fácil extração da poeira acumulada no interior. Fita de aço revestida com polímero para uma maior duração e fácil leitura das medidas. Amortecedor de retrocesso protegendo a fita e o mosquetão de transporte em caso de recolhas rápidas. Rebobinado automático da fita.*

STANLEY	Longitud en m / Comprimento em m	Anchura en mm / Largura em mm				€
0-34-203	30	9,5	X	2	3253560342036	45,23

MASTER II MABOLON — *MASTER II MABOLON*



- Cinta larga con empuñadura funcional de material synlaton cromado. Hoja y mecanismo de enrollado fácilmente desconectables: utilización con la mano derecha o izquierda. Anillo grande de la hoja (estándar DIN) con cordón amovible. Punto de anclaje que se puede sacar. Cinta de acero templado para la solidez y la flexibilidad. Hoja MABOLON (exclusividad STANLEY) prácticamente irrompible, resistente a la abrasión y a los productos químicos. Entrega sin caja.

- *Fitas longas com punho em material sintético. Armação em aço inoxidável. Mecanismo em latão cromado para enrolar a fita. Lâmina MABOLON resistente e inquebrável.*

STANLEY	Longitud en m / Comprimento em m	Anchura en mm / Largura em mm				€
1-34-478	50	12,7	-	1	3253561344787	152,07

FATMAX® ACERO INOXIDABLE — *FATMAX® AÇO INOXIDÁVEL*



- Velocidad de rebobinado 5:1. Ventana corrediza que permite eliminar el polvo acumulado. Incluye mosquetón para colgar. Caja bimateria.

- *Velocidade de rebobinagem 5:1. Abertura de janela que permite eliminar o pó acumulado. Inclui mosquetão para pendurar no cinto. Caixa bimateria.*

STANLEY	Longitud en m / Comprimento em m	Anchura en mm / Largura em mm				€
0-34-133	20	10	X	1	3253560341336	28,10
0-34-134	30	10	X	1	3253560341343	35,15

ACERO CAJA CERRADA / *AÇO CAIXA FECHADA*

STANLEY



- Cintas largas de acero con revestimiento de polímeros antiabrasión. Caja antideslizante ergonómica. Almacenamiento del gancho. Manivela replegable y brazo articulado.

- *Fitas longas em aço com revestimento de polimeros antiabrasão. Caixa antiderrapante ergonómica. Encaixe desenhado para recolher o gancho. Manivela extensiva e braço articulado.*

STANLEY	Longitud en m / Comprimento em m	Anchura en mm / Largura em mm				€
0-34-102	10	9,5	X	1	3253560341022	13,40
0-34-105	20	9,5	X	1	3253560341053	17,05
0-34-108	30	9,5	X	1	3253560341084	22,26

FIBRA DE VIDRIO CAJA ABIERTA FATMAX® / *FIBRA DE VIDRO CAIXA ABERTA FATMAX®*

STANLEY FATMAX



- Cinta larga de fibra de vidrio. Caja antideslizante de ABS con empuñadura bimateria. Cinta con 64 filamentos que le dan una óptima resistencia y nula elasticidad. Rebobinado 3 veces más rápido que una cinta convencional. Gancho abatible.

- *Fita longa em fibra de vidro. Caixa antirrapante em ABS com empunhadura bimatéria. Fita com 64 filamentos. Ótima resistência e nula elasticidade. Rebobinagem 3 vezes mais rápido que uma fita convencional. Gancho dobrável.*

STANLEY	Longitud en m / Comprimento em m	Anchura en mm / Largura em mm				€
2-34-814	30	19	X	2	3253562348142	38,97
2-34-824	60	19	X	2	3253562348241	61,98

FIBRA DE VIDRIO POWER WINDER / *FIBRA DE VIDRO POWER WINDER*

STANLEY



- Caja abierta de ABS muy resistente. Empuñadura bimateria y diseño ergonómico. Cinta de fibra de vidrio con 40 fibras, revestida de nylon resistente a la abrasión. Rebobinado multiplicado por 3. Gancho plegable "cero real". Anillo para tirar fácilmente de la cinta. Punto de anclaje estabilizante.

- *Caixa aberta de ABS muito resistente. Empunhadura bimatéria y desenho ergonômico. Fita em fibra de vidro com 40 fibras, revestida de nylon resistente á abrasão. Velocidade de rebobinagem multiplicado por 3. Gancho dobrável "zero real". Anel para extração fácil da lâmina. Ponto de ancoragem estabilizante.*

STANLEY	Longitud en m / Comprimento em m	Anchura en mm / Largura em mm				€
2-34-772	30	12,7	X	2	3253562347725	27,63
2-34-775	60	12,7	X	2	3253562347756	36,70
2-34-777	100	12,7	X	2	3253562347770	47,65

FIBRA DE VIDRIO CAJA ABIERTA — *FIBRA DE VIDRO CAIXA ABERTA*

STANLEY



- Cintas largas de empuñadura bimateria y caja antideslizante. Cinta con 26 filamentos. Manivela plegable.

- *Fitas métricas longas com enpunhadura bimatéria e caixa antiderrapante. Fita com 26 filamentos. Manivela dobrável.*

STANLEY	Longitud en m / Comprimento em m	Anchura en mm / Largura em mm				€
2-34-792	30	12,7	X	2	3253562347923	24,97
2-34-795	60	12,7	X	2	3253562347954	35,75

FIBRA DE VIDRIO CAJA CERRADA — *FIBRA DE VIDRO CAIXA FECHADA*

STANLEY



- Cintas largas con caja antideslizante de ABS muy resistente.
- Cinta de 26 filamentos y manivela plegable.

- *Fitas métricas longas com caixa antiderrapante muito resistente em ABS.*
- *Fita com 26 filamentos e manivela dobrável.*

STANLEY	Longitud en m / Comprimento em m	Anchura en mm / Largura em mm				€
0-34-295	10	12,7	X	1	3253560342951	6,55
0-34-296	20	12,7	X	1	3253560342968	8,57
0-34-297	30	12,7	X	1	3253560342975	11,05

TOPÓMETROS
TOPÓMETROS

TOPÓMETRO FATMAX® - RUEDA DE DISCO / *TOPÓMETRO FATMAX® - RODA DE DISCO*



- Rueda de disco de acero recubierta de caucho. Pestillo de seguridad en el mango. Freno. Construcción hermética y sólida. Base metálica. Contador metálico de alta precisión. Su peso lo hace ideal para los trabajos más duros y su diseño evita que las malezas puedan atascar la rueda. Contador max: 9999.9m

- *Roda de disco de aço coberta em borracha. Tranqueta de segurança no cabo. Travão. Construção hermética e sólida. Base metálica. Contador metálico de grande precisão. O seu peso torna-o ideal para os trabalhos pesados e o seu desenho evita que os escolhos possam atascar a roda. Contador max: 9999.9m*

STANLEY	1-77-108
Alto en mm / Largo en mm	400
Peso (gr)	3300
	-
	1
	3253561771088
€	174,41

TOPÓMETRO FATMAX® CON RADIOS / *TOPÓMETRO FATMAX® CON RADIOS*



- Rueda de acero recubierta de caucho. Pestillo de seguridad en el mango. Freno. Construcción hermética y sólida. Base metálica. Contador metálico de alta precisión. Gracias a sus radios de acero es más ligero y fácil de limpiar. Contador max: 9999.9m

- *Roda em aço coberta em borracha. Tranqueta de segurança no cabo. Travão. Construção hermética e sólida. Base metálica. Contador metálico de grande precisão. Graças a seus raios de aço é mais ligeiro e fácil de limpar. Contador max: 9999,9m*

STANLEY	1-77-109
Alto en mm / Largo en mm	400
Peso (gr)	2390
	-
	1
	3253561771095
€	155,51

TOPÓMETRO MW-20M

TOPÓMETRO MW-20M

STANLEY



- Instrumento de medición de longitudes por rodamiento. Mango de aluminio. Contador con 5 dígitos.Doble rueda para mayor estabilidad y durabilidad.
- Diámetro de la rueda: 97 mm. Precisión: +/- 2%

- *Instrumento de medição de comprimentos por rolamento. Cabo em alúminio. Contador com 5 dégitos. Dupla roda para maior estabilidade e durabilidade. Diâmetro da roda: 97 mm. Precisão: +/- 2%.*

STANLEY	1-77-175
Diámetro de la rueda (mm) / Diâmetro da roda (mm)	100
Precisión del trabajo / Precisão do trabalho	+/-2%
Unidad de medida / Unidade de medida	m y Dm / m e Dm
Garantía (meses) / Garantia (meses)	24
Descripción del juego / Descrição do jogo	Rueda de medición pequeña / Roda de medição pequena
	-
	1
	3253561771750
€	63,36

TOPÓMETRO MW-40M

TOPÓMETRO MW-40M

STANLEY



- Instrumento de medición de longitudes por rodamiento. Contador con 5 dígitos. Diámetro de la rueda: 318 mm. Precisión: +/- 1%

- *Instrumento de medição de comprimentos por rolamento. Contador com 5 dígitos. Diâmetro da roda: 318 mm. Precisão: +/-1%.*

STANLEY	1-77-174
Diámetro de la rueda (mm) / Diâmetro da roda (mm)	318
Precisión del trabajo / Precisão do trabalho	+/- 1%
Unidad de medida / Unidade de medida	m y Dm / m e dm
Garantía (meses) / Garantia (meses)	24
Descripción del juego / Descrição do jogo	Rueda de medición y bolsa de transporte / Roda de medição e bolso de transporte
Montura de rueda / Montagem da roda	Caballete lateral / Cavalete lateral
	-
	1
	3253561771743
€	95,31

TOPÓMETRO DIGITAL DMW30

TOPÓMETRO DIGITAL DMW30

STANLEY



- Instrumento de medición de longitudes por rodamiento. Conversión automática de la unidad de medida. Memoria interior de hasta 8 medidas. Apagado automático y manual. Selección última lectura (opcional).

- *Aparelho de medição de comprimentos por rolamento. Conversão automática da unidades de medida. Memoria interior de até 8 medidas. Apagamento automático e manual. Selecção última leitura (opcional)*

STANLEY	1-77-176
Diámetro de la rueda (mm) / Diâmetro da roda (mm)	254
Precisión del trabajo / Precisão do trabalho	+/- 1%
Unidad de medida / Unidade de medida	m y cm / m e cm
Garantía (meses) / Garantia (meses)	24
Descripción del juego / Descrição do jogo	Rueda de medición y bolsa de transporte / Roda de medição e bolso de transporte
Montura de rueda / Montagem da roda	Caballete lateral / Cavalete lateral
Batería / Bateria	3 pilas tipo "AAA" / 3 pilhas tipo "AAA"
Duración de pilas / Duração das pilhas	Hasta 50 horas de uso intermitente / Até 50 horas de uso intermitente
	-
☒	1
	3253561771767
€	133,63

stanleyworks.eu

INSTRUMEN
DE NIVELAC

INST
DE



TOS
IÓN

RUMENTOS
NIVELAÇÃO





NIVELES DE BURBUJA
DISEÑADOS PARA TRABAJOS DUROS

Los niveles son a veces usados y "maltratados" en el lugar de trabajo. Es por eso que el equipo de Innovación ha estado trabajando con los usuarios para diseñar un nivel que esté a la altura. Los nuevos niveles tienen una base mecanizada y lados cóncavos para mantenerlo duradero y fiable, con una magnífica burbuja y fácil de leer, la tarea se ejecutará perfectamente.

NÍVEL DE BOLHA
CONCEBIDO PARA TRABALHOS DIFÍCEIS

Por vezes nos estaleiros usa-se e abusa-se dos níveis. É por isso que a Equipa de Descobertas tem estado a trabalhar com utilizadores a fim de conceber um nível à altura do trabalho. Os novos níveis têm um fundo maquinado e lados côncavos para durarem mais e manterem a fiabilidade. E com a ampola ampliada, fácil de ler, o trabalho vai correr lindamente.

Niveles
Níveis

STANLEY FATMAX

NIVEL FATMAX® PRO
- Cuerpo tubular y burbujas de limpieza fácil
- 20% más fuerte que un nivel tubular reforzado convencional
- Burbujas sólidas anti choques
- Superficies mecanizadas
- Agarraderas bimateria reforzadas para mayor confort
- Extremos de caucho
- Burbuja central magnificada
- Precision +/- 0,5mm/m

NÍVEL FATMAX® PRO
- *Corpo tubular e bolhas de limpeza fácil*
- *20% mais forte que um nível tubular reforçado convencional*
- *Bolhas sólidas anti choques*
- *Superficies mecanizadas*
- *Asas bímaterias reforçadas para maior comodidade*
- *Extremos de borracha.*
- *Bolha central ampliada.*
- *Precisão +/- 0,5mm/m*





PRECISIÓN
La precisión es la diferencia que hay entre lo que indica el nivel y la realidad del plano de referencia. Por ejemplo, cuando un nivel de 1m de largo está sobre una superficie de referencia perfectamente plana, la burbuja de aire debe estar centrada. Si la burbuja no está centrada, se permite una diferencia de 1mm máximo en una de las dos extremidades del nivel para centrar la burbuja.

PRECISÃO
A precisão é a diferença que há entre o que indica o nível e a realidade do plano de referência. Por exemplo, quando um nível de 1m de largura está sobre uma superfície de referência perfeitamente plana, a bolha de ar deve estar ao centro. Se a bolha não estiver centrada, permite-se uma diferença máxima de un 1mm numa das extremidades do nível para centrar a bolha.

Niveles
Níveis

		IMAGEN *IMAGEM*	RESISTENCIA / RESISTÊNCIA				PRECISIÓN / PRECISÃO				OPCIONES / OPÇÕES		
			DEFORMACIÓN Y CHOQUES *DEFORMAÇÃO E CHOQUES*	ABRASIÓN *ABRASÃO*	BURBUJA MONOBLOQUE *BOLHA MONOBLOCO*	BURBUJA DE RECAMBIO *BOLHA SOBRESSELENTE*	+/- MM/M	BURBUJA REGULABLE *BOLHA REGULÁVEL*	REVERSIBILIDAD *REVERSIBILIDADE*	BASE MECANIZADA *BASE MECANIZADA*	DESNIVELACIÓN *DESNIVELAMENTO*	NO CONDUCTOR *NÃO CONDUTOR*	MAGNÉTICO *MAGNÉTICO*
Antichoc / *Antichoque* – Trapezoidales *Trapezoidais*	ANTICHOC FATMAX®		●●●	●	●		±0,5mm	●	●	●			
	ANTICHOC FATMAX® MAGNÉTICO		●●●	●	●		±0,5mm	●	●	●			●
Antichoc / *Antichoque* – Rectangular *Rectangular*	TLMH		●●●	●	●	●	±1mm	●	●	● 2 caras 2 faces			
Niveles Tubulares *Níveis Tubulares*	FATMAX® PRO		●●●	●	●	●	±0,5mm		●	●			
	FATMAX® PRO MAGNÉTICO		●●●	●	●	●	±0,5mm		●	●			●
	FATMAX® II		●●	●	●	●	±0,5mm		●	●			
	FATMAX® II MAGNÉTICO		●●	●	●	●	±0,5mm		●	●			●
	STANLEY® CLASSIC		●●	●	●		±0,5mm		●	●			
	STANLEY® CLASSIC MAGNÉTICO		●●	●	●		±0,5mm		●	●			●

Niveles
Níveis

		IMAGEN *IMAGEM*	RESISTENCIA / RESISTÊNCIA				PRECISIÓN / PRECISÃO				OPCIONES / OPÇÕES		
			DEFORMACIÓN Y CHOQUES *DEFORMAÇÃO E CHOQUES*	ABRASIÓN *ABRASÃO*	BURBUJA MONOBLOQUE *BOLHA MONOBLOCO*	BURBUJA DE RECAMBIO *BOLHA SOBRESSELENTE*	+/- MM/M	BURBUJA REGULABLE *BOLHA REGULÁVEL*	REVERSIBILIDAD *REVERSIBILIDADE*	BASE MECANIZADA *BASE MECANIZADA*	DESNIVELACIÓN *DESNIVELAMENTO*	NO CONDUCTOR *NÃO CONDUTOR*	MAGNÉTICO *MAGNÉTICO*
iveles Perfilados *Níveis Perfilados*	FATMAX®		●●	●			±0,5mm						
	FATMAX® MAGNÉTICO		●●	●			±0,5mm						●
	PERFILADO 180°		●	●			±1,5mm				●		
	ABS		●	●			±2mm				●		
	PERFILADO GP		●	●			±2mm			●			
Niveles Torpedo y Específicos *Níveis Torpedo e Específicos*	PARA ALBAÑILERÍA *PARA ALVENARIA*		●	●			±1mm		●				
	ANTICHOC JM 50		●	●	●		±1mm		●	●	●		
	DE AGUA *DE ÁGUA*												
	TORPEDO FATMAX® PRO		●●●	●●	●		±0,5mm			●	●		●
	TORPEDO FATMAX®		●●	●			±0,5mm						●
	TORPEDO ALTO IMPACTO *TORPEDO ALTA IMAPCTO*		●	●			±1,5mm		●				●
	TORPEDO DE PLÁSTICO *TORPEDO EM PLÁSTICO*		●	●			±1,5mm		●				
	PARA POSTES Y TUBERÍAS *PARA POSTES E TUBAGEMS*		●				±1mm						●
	PARA NIVELAR SUPERFÍCIES *PARA NIVELAR SUPERFÍCIES*				●								
	NIVEL DE BOLSILLO *NÍVEL DE BOLSO*												●
	PARA CORDEL DE TRAZADO *PARA CORDEL EM TRAZADO*				●		±1,5mm	●					
	NIVELES DIGITALES *NIVEIS DIGITAIS*		●		●		±0,1mm		●				
	NIVELES DIGITALES *NIVEIS DIGITAIS*		●		●		±0,1mm		●				

EL PROFESIONAL LE ACONSEJA
O PROFESIONAL ACONSELHA



LUIS REDONDO
obrero de la construcción/
trabalhador da construção civil

EL NIVEL QUE MEJOR SE ADAPTA A SUS NECESIDADES
O MELHOR NÍVEL PARA SATISFAÇÃO DAS SUAS NECESSIDADES

SELECCIONAR UN NIVEL DE LA LONGITUD ADECUADA / *SELECCIONANDO O COMPRIMENTO CERTO DO NÍVEL*

Cuanto más largo, mejor, sobre todo si la superficie a nivelar no está perfectamente graduada. Un nivel corto tenderá a seguir el perfil de la superficie, mientras que uno largo uniformizará las ondulaciones.

Para trabajos de mampostería de ladrillos y de construcción en general, la mejor elección es el FatMax® PRO de 1200 mm y para colocadores de cemento el de 1800 mm. Para acabados de carpintería quizá se prefiera una caja más ligera o un cuerpo de sección en perfil de doble T de 600 o 900 mm de largo, ideal para colocar muebles de cocina y para acabados de obra.

Quanto maior melhor, em especial se a superfície a ser nivelada não for totalmente regular. Um nível mais curto irá ter tendência para seguir o contorno da superfície, ao passo que um nível mais longo irá nivelar as ondulações.

Para a colocação de tijolos e os construtores em geral, a melhor escolha é o FatMax® PRO 1200 mm e para os que trabalham com cimento os de 1800 mm serão uma boa opção. Os carpinteiros de acabamentos podem preferir uma estrutura mais leve ou um dispositivo de secção de vigas "I" com um comprimento de 600 ou 900 mm ideal para a colocação de mobiliário de cozinha e trabalhos de limpos em geral.



NIVELES TUBULARES / *NIVEIS TUBULARES*

El nivel tubular es lo último en términos de rendimiento y resistencia general. Su burbuja tipo bloque ha sido torneada al milímetro para garantizar el suave deslizamiento de la burbuja así como su rápida parada. Una pequeña área de aumento en el centro hace posible leer la posición del vial con mayor facilidad.

A secção de tubulares oferece o que há de mais recente em termos de força e desempenho em geral. Estes níveis são munidos de bolhas em acrílico sólido em bloco mecanizadas segundo tolerâncias exactas de modo a assegurar que o movimento da ampola seja suave e fique rapidamente parado. Uma pequena área de aumento no centro torna a leitura da posição da bolha mais fácil.

NIVELES PERFILADOS / *NÍVEIS PERFILADOS*

Los niveles perfilados ofrecen una alternativa más ligera, con viales de 360°.

Os níveis perfilados oferecem uma alternativa de peso mais leve, munidos com bolhas de 360°.

NIVELES PARA FINES ESPECÍFICOS / *NÍVEIS PARA FINS ESPECIAIS*

Nivel Torpedo: El Nivel FatMax® PRO Torpedo tiene un surco en V en su base que le permite sujetarse firmemente sobre tuberías, cañerías y lo hace ideal para nivelar andamios, instalar estanterías o nivelar aparatos domésticos como neveras.

Nivel magnético: Tiene una base magnética que permite fijarlo a superficies de hierro. Es ideal a la hora de instalar maquinaria o conductos de aire acondicionado.

Nivel de Burbuja Ajustable: El vial giratorio puede ajustarse entre 0° y 90°. Permite establecer los ángulos para techos, sistemas de tuberías, etc.

Nível Torpedo: O Nível Torpedo FatMax® PRO possui um sulco em V mecanizado na base, o qual lhe permite que se encaixe firmemente nos trabalhos de instalação de tubagem, sendo ideal para os montadores de andaimes, para além de que é também perfeito para a instalação de prateleiras ou para o nivelamento de equipamentos domésticos como frigoríficos.

Nível Magnético: Apresenta uma base magnética que lhe permite estar ligado a superfícies ferrosas, o que é ideal na instalação de maquinaria ou condutas de ar condicionado.

Nível de Bolha Ajustável: A bolha rotativa pode ser ajustada entre 0° y 90°, permitindo-lhe a fixação de ângulos na construção de telhados ou tubos de drenagem, etc.

EL PROFESIONAL LE ACONSEJA

O PROFESIONAL ACONSELHA



LUIS REDONDO
obrero de la construcción/
trabalhador da construção civil

EL NIVEL QUE MEJOR SE ADAPTA A SUS NECESIDADES
O MELHOR NÍVEL PARA SATISFAÇÃO DAS SUAS NECESSIDADES

CONSEJO / *SUGESTÃO* 1

Aunque los niveles STANLEY, los mejores del mercado, son exactos incluso cuando se les da la vuelta y se los coloca en las ocho posibles posiciones, es bueno acostumbrarse a utilizar el nivel del mismo modo cada vez que se hace uso de él; de este modo, se asegurará de obtener los resultados más exactos y regulares.

Sendo topo de gama, os níveis da STANLEY são exactos, mesmo quando voltados e posicionados em todas as oito possíveis orientações, mas ainda é uma boa prática desenvolver o hábito de utilizar o nível sempre do mesmo modo; tal irá com certeza proporcionar-lhe de forma consistente os resultados mais exactos.

CONSEJO / *SUGESTÃO* 2

Limpie el nivel tras utilizarlo al final de cada día de trabajo, sobre todo si ha estado en contacto con aceleradores de cemento o mortero que pudiera pegársele al vial e impedir la lectura.

Limpe bem o seu nível após cada dia de trabalho, em especial se tiver estado em contacto com aceleradores de cimento ou argamassa que se podem acumular à volta da bolha até já não ser possível ler com exactidão.

CONSEJO / *SUGESTÃO* 3

Evite golpear el nivel con el mango de una maza o de una paleta de albañil para nivelar su trabajo.

Resista ao mau hábito de dar palmadas no nível com o cabo de uma marreta ou colher de pedreiro para nivelar o seu trabalho.

CONSEJO / *SUGESTÃO* 4

Si está utilizando un nivel magnético, no lo deje sobre la tubería sin vigilancia puesto que podría resbalar y caer. Limpie las superficies magnéticas de todo resto de viruta metálica, puesto que si estos restos se acumulan podrían afectar a la exactitud del aparato.

Se estiver a usar um nível magnético, não o deixe sem assistência na posição vertical, pois poderá sair do lugar e cair fora do trabalho. Além disso, limpe as superfícies magnéticas para retirar as aparas metálicas, as quais se deixar que se acumulem, podem afectar a exactidão.

CONSEJO / *SUGESTÃO* 5

Amplíe el potencial de su nivel empleándolo junto con un tablón largo de madera para comprobar amplias zonas encementadas. Obviamente, la exactitud se verá levemente afectada, pero aun así, esta es una técnica útil.

Aumente as capacidades do seu nível utilizando-o em conjunto com um painel longo de madeira para verificação de grandes áreas de betão moldado. Obviamente a exactidão será ligeiramente afectada, mas ainda assim trata-se de uma técnica útil.



NIVELES ANTICHOC
NÍVEIS ANTICHOC

FATMAX® MLH TRAPEZOIDAL

FATMAX® MLH TRAPEZOIDAL



- Cuerpo macizo de aleación ligera, prácticamente indeformable. Acabado de pintura epoxy. Burbuja horizontal magnificada. Mayor precisión 0,5mm/m. Base mecanizada.
- Fabricado en Francia

- *Corpo maciço em liga leve, praticamente indeformável. Acabamento de pintura epoxy. Bolha horizontal magnificada.*
- *Maior precisão 0,5mm/m. Base retificada. Fabricado em França*

STANLEY	Longitud en cm / Comprimento en cm	N° de burbujas / N° de bolhas	Precisión (mm/m) / Precisão (mm/m)				€
1-42-311	30	2	0.5	-	1	3253561423116	22,93
1-42-312	40	2	0.5	-	1	3253561423123	25,69
1-42-313	50	2	0.5	-	1	3253561423130	27,87
1-42-314	60	2	0.5	-	1	3253561423147	31,22
1-42-315	80	2	0.5	-	1	3253561423154	37,31
1-42-316	100	2	0.5	-	1	3253561423161	57,95

FATMAX® MALH TRAPEZOIDAL MAGNÉTICO

FATMAX® MALH TRAPEZOIDAL MAGNÉTICO



- Cuerpo macizo de aleación ligera, prácticamente indeformable. Acabado de pintura epoxy. Burbuja horizontal magnificada. Mayor precisión 0,5mm/m. Base mecanizada. Base magnética. Permite utilizar libremente las manos cuando se trabaja en materiales ferromagnéticos
- Fabricado en Francia.

- *Corpo maciço em liga leve, praticamente indeformável. Acabamento de pintura epoxy. Bolha horizontal magnificada.*
- *Maior precisão 0,5mm/m. Base retificada. Base magnética. Permite utilizar livremente as mãos quando se trabalha em materiais ferromagnéticos. Fabricado em França*

STANLEY	Longitud en cm / Comprimento en cm	N° de burbujas / N° de bolhas	Precisión (mm/m) / Precisão (mm/m)				€
1-42-421	40	2	0.5	-	1	3253561424212	39,97
1-42-422	50	2	0.5	-	1	3253561424229	45,91
1-42-423	60	2	0.5	-	1	3253561424236	50,56

TMLH DOBLE BASE

TMLH DUAS BASES



- Cuerpo macizo de aleación ligera, prácticamente indeformable. 2 burbujas Antichoc coloreadas, de Altuglas prácticamente irrompibles. Burbuja horizontal regulable. Revestimiento por polvorización electroestática muy resistente a los choques, a la abrasión y a la intemperie. 2 bases mecanizadas. Referencias moldeadas sobre los niveles. Precisión: +/- 1 mm/m.

- *Corpo maciço em liga leve, prácticamente indeformável. 2 bolhas Antichoc de Altuglas prácticamente irrompíveis. Bolha horizontal regulável. Revestimento por pulverização eletroestátuca muito resistente aos choques, à abrasão e à intempérie. 2 bases maquinadas. Referências moldadas nos níveis. Precisão: +/- 1 mm/m.*

STANLEY	N° de burbujas / N° de bolhas	Longitud en cm / Comprimento en cm	Precisión (mm/m) / Precisão (mm/m)				€
1-42-251	2	40	1	-	1	3253561422515	35,38
1-42-252	2	50	1	-	1	3253561422522	41,79
1-42-253	2	60	1	-	1	3253561422539	44,64
1-42-254	2	80	1	-	1	3253561422546	63,24

NIVELES TUBULARES
NÍVEIS TUBULARES

FATMAX® PRO

FATMAX® PRO

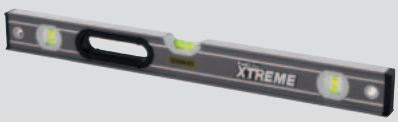

- Cuerpo tubular y burbujas de limpieza fácil. 20% más fuerte que un nivel tubular reforzado convencional. Burbujas sólidas anti choques. Superficies mecanizadas. Agarraderas bimateria reforzadas para mayor confort. Extremos de caucho. Burbuja central magnificada. Precisión: +/- 0,5 mm/m
- 10 años de garantía.

- *Corpo tubular e bolhas de limpeza fácil. 20% mais forte que um nível tubular reforçado convencional. Bolhas sólidas anti choques. Superfícies mecanizadas. Asas bimatérias reforçadas para maior comodidade. Extremos de borracha. Bolha central magnificada. Precisão: +/- 0,5 mm/m. 10 anos de garantia*

STANLEY	N° de burbujas / N° de bolhas	Longitud en cm / Comprimento en cm	Precisión (mm/m) / Precisão (mm/m)				€
0-43-616	2	40	0.5	-	1	3253560436162	27,21
0-43-624	3	60	0.5	-	1	3253560436247	38,44
0-43-636	3	90	0.5	-	1	3253560436360	51,35

FATMAX® PRO MAGNÉTICO / *FATMAX® PRO MAGNÉTICO*

STANLEY FATMAX



- Mismas características que Nivel FatMax® PRO. Base magnética. 10 años de garantía.

- *Mesmas caraterísticas que Nível FatMax® PRO. Base magnética. 10 anos de garantia.*

STANLEY	N° de burbujas / N° de bolhas	Longitud en cm / Comprimento en cm	Precisión (mm/m) / Precisão (mm/m)				€
0-43-617	2	40	0.5	-	1	3253560436179	30,66
0-43-625	3	60	0.5	-	1	3253560436254	41,32
0-43-637	3	90	0.5	-	1	3253560436377	57,86
0-43-649	3	120	0.5	-	1	3253560436490	64,96
XTHT0-42503	3	180	0.5	-	1	3253560425036	73,55
0-43-679	3	200	0.5	-	1	3253560436797	87,26

FATMAX® II / *FATMAX® II*

STANLEY FATMAX



- Niveles tubulares profesionales. Cuerpo de aluminio reforzado. 3 burbujas de alta visibilidad y precisión. Burbuja central emmarcada para conseguir una superfície continua para la marcación. Bases mecanizadas. Precisión +/- 0,5 mm/m. Extremos de caucho. Empuñaduras fijas.

- *Níveis tubulares profissionais. Corpo em alumínio reforçado. 3 bolhas de grande visibilidade e precisão. Bolha central emoldurada para conseguir uma superfície contínua para marcação. Bases maquinadas. Precisão: +/- 0,5mm/m. Extremos de borracha. Punhos fixos (mais duradouro)*

STANLEY	N° de burbujas / N° de bolhas	Longitud en cm / Comprimento en cm	Precisión (mm/m) / Precisão (mm/m)				€
1-43-524	3	60	0.5	-	1	3253561435249	33,71
1-43-536	3	90	0.5	-	1	3253561435362	45,01
1-43-548	3	120	0.5	-	1	3253561435485	56,94
1-43-572	3	180	0.5	-	1	3253561435720	71,47

FATMAX® II MAGNÉTICO / *FATMAX® II MAGNÉTICO*

STANLEY FATMAX



- Mismas características que el modelo FatMax II pero con una base magnética. Extremos protegidos con ABS.

- *Mesmas caraterítica que o modelo FatMax II mas com uma base magnética.*

STANLEY	N° de burbujas / N° de bolhas	Longitud en cm / Comprimento en cm	Precisión (mm/m) / Precisão (mm/m)				€
1-43-525	3	60	0.5	-	1	3253561435256	36,22
1-43-537	3	90	0.5	-	1	3253561435379	50,72
1-43-549	3	120	0.5	-	1	3253561435492	58,53
FMHT1-42502	3	180	0.5	-	1	3253561425028	71,33

STANLEY CLASSIC — *STANLEY CLASSIC*



- Burbuja central Magnificada para mayor visibilidad, duración y precisión +/- 0,5mm/m
- Burbujas tubulares de gran tamaño
- Cuerpo ligero y con superficie rugosa de fácil limpieza
- Cantos engomados para soportar caídas y proteger los cantos
- Disponible desde 40cm a 200cm

- *Bolha central Ampliada para mais visibilidade, duração e precisão +/- 0,5mm/m*
- *Bolhas tubulares de grande tamanho*
- *Corpo ligeiro e com superfície texturada de limpeza fácil*
- *Extremos em borracha para suportar quedas e proteger os extremos*
- *Disponíveis desde 40cm até 200cm*

STANLEY	N° de burbujas / N° de bolhas	Longitud en cm / Comprimento en cm	Precisión (mm/m) / Precisão (mm/m)				€
STHT1-43102	2	40	0.5	-	1	3253561431029	13,25
STHT1-43103	2	60	0.5	-	1	3253561431036	15,92
STHT1-43104	2	80	0.5	-	1	3253561431043	17,78
STHT1-43105	2	100	0.5	-	1	3253561431050	20,48
STHT1-43106	2	120	0.5	-	1	3253561431067	21,68
STHT1-43107	2	150	0.5	-	1	3253561431074	31,37
STHT1-43109	2	200	0.5	-	1	3253561431098	40,03

STANLEY CLASSIC MAGNÉTICO — *STANLEY CLASSIC MAGNÉTICO*



- Burbuja central Magnificada para mayor visibilidad, duración y precisión +/- 0,5mm/m
- Burbujas tubulares de gran tamaño
- Cuerpo ligero y con superficie rugosa de fácil limpieza
- Cantos engomados para soportar caídas y proteger los cantos
- Disponible desde 40cm a 200cm

- *Bolha central Ampliada para mais visibilidade, duração e precisão +/- 0,5mm/m*
- *Bolhas tubulares de grande tamanho*
- *Corpo ligeiro e com superfície texturada de limpeza fácil*
- *Extremos em borracha para suportar quedas e proteger os extremos*
- *Disponíveis desde 40cm até 200cm*

STANLEY	N° de burbujas / N° de bolhas	Longitud en cm / Comprimento en cm	Precisión (mm/m) / Precisão (mm/m)				€
STHT1-43110	2	40	0.5	-	1	3253561431104	15,90
STHT1-43111	2	60	0.5	-	1	3253561431111	17,83
STHT1-43112	2	80	0.5	-	1	3253561431128	19,92
STHT1-43113	2	100	0.5	-	1	3253564361132	24,58
STHT1-43114	2	120	0.5	-	1	3253561431142	26,01
STHT1-43115	2	150	0.5	-	1	3253561431159	35,13
STHT1-43117	3	200	0.5	-	1	3253561431173	44,83

NIVELES CUERPO PERFILADO
NÍVEIS CORPO PERFILADO

FATMAX® PERFILADO — *FATMAX® PERFILADO*



- Nivel perfilado de aluminio muy resistente. Burbujas de alta visibilidad y precisión. Burbuja central magnificada, enmarcada para conseguir una superficie continua para la marcación. Extremos con protección. Precisión 0.5mm/m

- *Nível perfilado em aluminio muito resistente. Bolhas de alta visibilidade. Bolha central magnificada emoldurada para conseguir uma superficie contínua para marcação. Extremos com proteção. Precisão 0.5mm/m*

STANLEY	N° de burbujas / N° de bolhas	Longitud en cm / Comprimento en cm	Precisión (mm/m) / Precisão (mm/m)				€
1-43-553	3	60	0.5	-	3	3253561435539	19,46
1-43-555	3	120	0.5	-	3	3253561435553	27,86
1-43-557	3	180	0.5	-	3	3253561435577	41,87

FATMAX® MAGNÉTICO — *FATMAX® MAGNÉTICO*



- Mismas características que el nivel FatMax® pero con una base magnética.

- *Mesmas características que o nível FatMax® pero com uma base magnética.*

STANLEY	N° de burbujas / N° de bolhas	Longitud en cm / Comprimento en cm	Precisión (mm/m) / Precisão (mm/m)				€
1-43-554	3	60	0.5	-	3	3253561435546	20,86
1-43-556	3	120	0.5	-	3	3253561435560	32,06
1-43-558	3	200	0.5	-	3	3253561435584	48,85

PERFILADO 180° — *PERFILADO 180°*



- Nivel perfilado en aluminio. 3 burbujas (horizontal, vertical y graduable de 0 a 90°). Burbuja central con lectura superior. Extremos protectores. Precisión: +/- 1,5 mm/m.

- *Nível perfilado em alumínio. 3 bolhas (horizontal, vertical e graduável de 0 a 90°). Bolha central com leitura por cima. Extremidades protectores. Precisão: +/- 1,5 mm/m.*

STANLEY	N° de burbujas / N° de bolhas	Longitud en cm / Comprimento en cm	Precisión (mm/m) / Precisão (mm/m)				€
1-42-919	2	40	1.5	-	1	3253561429194	15,85
1-42-920	3	60	1.5	-	1	3253561429200	19,19
1-42-921	3	80	1.5	-	1	3253561429217	22,43
1-42-922	3	100	1.5	-	1	3253561429224	25,97
1-42-923	3	120	1.5	-	1	3253561429231	28,96

ABS

ABS

STANLEY



- Cuerpo en material sintético con una altísima resistencia a la corrosión. 3 burbujas: 1 horizontal, 1 vertical, 1 inclinada a 45°. Precisión: +/- 2 mm/m.

- *Corpo em matéria sintetico com uma altíssima resistência à corrosão. 3 bolhas: 1 horizontal, 1 vertical, 1 inclinada a 45°. Precisão: +/- 2 mm/m.*

STANLEY	N° de burbujas / N° de bolhas	Longitud en cm / Comprimento en cm	Precisión (mm/m) / Precisão (mm/m)				€
1-42-474	3	30	2	-	1	3253561424748	7,39
1-42-475	3	45	2	-	1	3253561424755	8,64
1-42-476	3	60	2	-	1	3253561424762	11,31
1-42-471	3	120	2	-	1	3253561424717	18,92

PERFILADO GP

PERFILADO GP

STANLEY



- Cuerpo de perfil de aleación de aluminio. Revestimiento por polvorización electroestática muy resistente a los choques, y a la corrosión. Precisión +/- 2mm/m.

- *Nível de liga em alumínio. Camada eletrostática muito resistente aos choques e à corrosão. Precisão +/- 2mm/m.*

STANLEY	N° de burbujas / N° de bolhas	Longitud en cm / Comprimento en cm	Precisión (mm/m) / Precisão (mm/m)				€
1-42-799	2	25	2	-	1	3253561427992	12,06
1-42-802	2	40	2	-	1	3253561428029	15,07
1-42-804	2	60	2	-	1	3253561428043	19,80

NIVELES DIGITALES
NIVEIS DIGITAIS

FATMAX® NIVEL DIGITAL / *FATMAX® NIVEL DIGITAL*



- Pantalla LCD con rotación de 360°, para facilitar la lectura de las mediciones. Función HOLD, que congela la medición tomada. Conversión automatica a porcentage, grados o pulgadas/pie, con solo un botón (MODE). 9 memorias disponibles, función de recalibrado y función de falso "0", además de aviso sonoro a los 0°, 45° y 90° e indicador de bateria baja.
- Precisión de 0,10º / m a nivel/plomo y 0,20º / m en el resto de ángulos. Lectura de temperatura ambiente.
- Con bolsa de transporte incluida.

- *Visor LCD com rotação de 360° para facilitar a leitura das medições. Função HOLD que bloqueia a medição feita. Conversão automática de porcentagem, graus ou polegadas/pés, com apenas um botão (MODE). 9 memórias disponivels,função de recalibração, e de falso "0", aviso sonoro de 0°, 45° e 90°, indicador de bateria baixa.*
- *Precisão de 0,10º / m em nível/promo e 0,20º / m no resto dos ângulos. Leitura da temperatura ambiente. Inclui bolso de transporte.*

STANLEY	N° de burbujas / N° de bolhas	Longitud en cm / Comprimento en cm	Precisión (mm/m) / Precisão (mm/m)				€
0-42-063	2	40	0.1 & 0.2	-	1	3253560420635	63,88
0-42-065	2	60	0.1 & 0.2	-	1	3253560420659	84,84

NIVEL/MEDIDOR DE ÁNGULOS DIGITAL / *NIVEL/MEDIDOR DE ÂNGULOS DIGITAL*



- Estructura de 40cm y de aluminio anodizado, puede ser utilizado como nivel gracias a sus 2 viales. Pantalla LCD y funciones HOLD, cálculo de ángulo suplementario, sencillo y compuesto. Funciona con 2 pilas AAA incluidas (±100horas de duración). Ángulo de medición 0° a 180° y precisión ±0,1°.

- *Estrutura de 40cm e de aluminio anodizado, pode ser utilizado como nível gracias a os 2 viales. Pantalla LCD e funções HOLD, cálculo de ângulo suplementario, sencillo e composto. Utiliza 2 pilhas AAA incluidas (±100horas de duração). Ângulo de medição 0° a 180° e precição ±0,1°.*

STANLEY	N° de burbujas / N° de bolhas	Longitud en cm / Comprimento en cm	Precisión angular / Precisão angular				€
0-42-087	2	40	1mm/m	-	1	3253560420871	93,77

OTROS NIVELES
OUTROS NÍVEIS

NIVEL DE BOLSILLO — *NÍVEL DE BOLSO*

STANLEY



- Pequeño tamaño y con estructura de aluminio. Viales montados en la estructura y base magnética.

- *Pequenho tamanho e com estrutura em alumínio. Bolhas fixadas na estrutura e base magnetica.*

STANLEY	N° de burbujas / N° de bolhas	Longitud en cm / Comprimento en cm	Precisión (mm/m) / Precisão (mm/m)				€
0-42-130	2	8,7	2	X	6	3253560421304	5,63

NIVEL DE SUPERFICIE DE 25MM — *NÍVEL DE SUPERFICIE DE 25MM*

STANLEY



- Nivelacion rápida de ambos planos, posibilidad de fijar con tornillos e ideal para instalación de maquinaria o nivelaciones rápidas.

- *Nivelação rapida de dois planos, possibilidade de fixar com parafusos numa superficie e ideal para instalação de maquinaria ou nivelações rapidas.*

STANLEY	N° de burbujas / N° de bolhas	Longitud en cm / Comprimento en cm	Precisión (mm/m) / Precisão (mm/m)				€
0-42-127	1	0.25	2	X	12	3253560421274	3,69

PARA ALBAÑILERÍA / *PARA ALVENARIA*

STANLEY



- Cuerpo de aluminio. Extremos protegidos con ABS muy resistente. Asas reforzadas situadas a 1m la una de la otra. Mayor facilidad y comodidad en el manejo del nivel. Burbuja vertical protegida y fijada al cuerpo.

- *Corpo em alumínio. Extremos protegidos com ABS muito resistente. Asas reforçadas situadas a 1m uma da outra. Maior facilidade e comodidade no manejo do nível. Bolha vertical protegida e fixada ao corpo.*

STANLEY	N° de burbujas / N° de bolhas	Dimensiónes en cm / Dimensões em cm	Precisión (mm/m)/ Precisão (mm/m)				€
1-42-322	2	150 x 10 x 18	1	-	1	3253561423222	41,16
1-42-323	2	200 x 10 x 18	1	-	1	3253561423239	46,67

ANTICHOC JM 50 / *ANTICHOC JM 50*

STANLEY

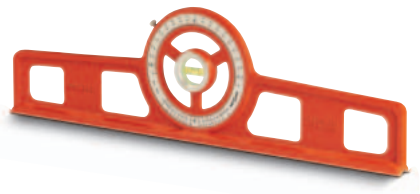

- Nivel profesional. Especialmente concebido para medir desniveles. Lectura directa de las pendientes sobre una escala graduada en grados, porcentajes y números. Cuerpo macizo de aleación de aluminio ligera. Burbuja ANTICHOC, irrompible y protegida contra las heladas. Pintura epoxy muy resistente. Entregado en caja de madera. Base en "V" para el control de las superficies cilíndricas.

- *Nivel profissional. Especialmente desenhado para medir desníveis. Leitura direta das inclinações sobre uma escala graduada em percentagem, em graus e em números. Corpo maciço de liga em alumínio ligeira. Bolha ANTICHOC, irrompível e protegida contra as geadas. Pintura epoxy muito resistente. Entregue em caixa de madeira. Base em "V" para o controle das superfícies cilindricas.*

STANLEY	N° de burbujas / N° de bolhas	Longitud en cm / Comprimento en cm	Precisión (mm/m) / Precisão (mm/m)				€
1-42-262	1	50	1.5	-	1	3253561422621	200,81

PARA POSTES Y TUBERÍAS / *PARA POSTES E TUBAGEMS*

STANLEY



- Nivel con forma de esquina a 90° permite nivelar postes, columnas y cañerías. Contiene 4 imanes para sujetarlo en el metal y una goma elástica para sujetarlo en la madera. Consta de 3 burbujas (2 horizontales y 1 vertical). Las burbujas han sido encajadas para disminuir el riesgo de rotura durante el transporte.

- *Nível com esquadria a 90° permite nivelar postes, colunas e tubagems. Contém 4 imans para sujeitar-se no metal e uma borracha elástica para sujeitá-lo na madeira e outros materiais. Tem 3 bolhas (2 horizontais e 1 vertical). As bolhas foram encaixadas de forma a diminuir o risco de rotura durante o transporte.*

STANLEY	N° de burbujas / N° de bolhas				€
0-47-720	3	X	4	3253560477202	5,04

DE AGUA / *DE ÁGUA*

STANLEY



- 3 burbujas de material sintético graduadas en 120 mm. Entrada del aire por abertura completa del tapón.

- *3 bolhas em material sintético graduadas em 120 mm. Entrada do ar abrindo completamente a tampa.*

STANLEY	Longitud en mm / Comprimento em mm				€
0-42-430	120	X	1	3253560424305	7,76

PARA CORDEL DE TRAZADO / *PARA TRAÇADOR DE LINHAS*

STANLEY



- Nivelación de largas distancias.

- *Nivelação de longas distâncias.*

STANLEY	N° de burbujas / N° de bolhas	Precisión (mm/m) / Precisão (mm/m)	Longitud en mm / Comprimento em mm				€
0-42-287	1	1.5	80	X	6	3253560422875	2,13

TORPEDO FATMAX® / *TORPEDO FATMAX®*

STANLEY FATMAX



- Cuerpo de aluminio tubular de 25cm de largo. Sólidas burbujas antichoc (vertical, horizontal y graduable). Burbuja giratoria 180°. Base magnética. Burbuja central magnificada. Precisión +/- 0,5mm/m. Extremos de goma. 10 años de garantía de precisión.

- *Corpo em alumínio tubular de 25cm de longo. Sólidas bolhas antichoc (horizontal, vertical e graduável). Bolha giratória 180°. Base magnética. Bolha central magnificada. Precisão: +/- 0,5mm/m. Extremos de borracha. 10 anos de garantia de precisão.*

STANLEY	N° de burbujas / N° de bolhas	Longitud en cm / Comprimento en cm	Precisión (mm/m) / Precisão (mm/m)				€
XTHT0-42495	3	25	0,5	X	1	3253560424954	24,60

TORPEDO FATMAX®

TORPEDO FATMAX®



- Cuerpo de aluminio de fundición. 3 burbujas (1 horizontal, 1 vertical, 1 a 45°). Precisión 0,5 mm/m. Burbuja central tipo bloque magnificada. Base magnética en forma de V (especial para tubos)

- *Corpo em aluminio de fundição. 3 bolhas (1 horizontal, 1 vertical, 1 a 45°). Precisão 0.5mm/m. Bolha central magnificada. Base magnética em forma de V (especial para tubos)*

STANLEY	N° de burbujas / N° de bolhas	Longitud en cm / Comprimento en cm	Precisión (mm/m) / Precisão (mm/m)				€
0-43-603	3	22	0.5	X	1	3253560436032	19,20

TORPEDO ALTO IMPACTO

TORPEDO ALTO IMPACTO



- Nivel torpedo con base en V. 3 burbujas (la central aislada, resistente a los golpes). Resistente al agua. Estructura interior de aluminio rígido. Extremos de caucho para mayor resistencia.
- Base magnética.

- *Nível torpedo com base em V. 3 bolhas (a bolha central isolada, resistente as pancadas). Resistente à agua. Estrutura interior em alumínio rígido. Extremos de borracha para maior resistência.*
- *Base magnética.*

STANLEY	N° de burbujas / N° de bolhas	Longitud en cm / Comprimento en cm	Precisión (mm/m) / Precisão (mm/m)				€
0-43-511	3	23	1.5	X	1	3253560435110	9,99

TORPEDO DE PLÁSTICO

TORPEDO EM PLÁSTICO



- Cuerpo en material sintético con ventana superior para mayor visibilidad. Precisión: 1 mm/m.

- *Corpo em material sintético com janela superior para maior visibilidade. Precisão: 1 mm/m.*

STANLEY	N° de burbujas / N° de bolhas	Longitud en cm / Comprimento en cm	Precisión (mm/m) / Precisão (mm/m)				€
0-42-294	3	20	1	X	6	3253560422943	3,64

stanleyworks.eu

NIVELACIÓN LÁSER

NIVELA LA



ÇÃO
SER



Lásers - Guía Gama Láser
Guia Gama Laser

				NIVELACIÓN, CIMENTACIÓN *NIVELAMENTO, ESCAVAÇÕES*		
	Referencia *Referência*	**Descripción** *Descrição*	**IMAGEN** *IMAGEM*	Nivelación, preparación del terreno, excavaciones. *Nivelamento, preparação do terreno, escavações.*	Nivelación de superficies, alcantarillado. *Nivelação de superfícies, alcantarillado.*	Nivelación de carreteras, caminos, campos. *Nivelação de estradas, caminhos, campos.*
ÓPTICOS *ÓPTICOS*	1-77-182	AL24		*	*	*
NIVELES LÁSER ROTATIVOS *NÍVEIS LASER ROTATIVOS*	FMHT1-77441	RL HVPW-G		*	*	*
	1-77-439	RL HGW		*	*	*
	1-77-427	RL HVPW		*	*	*
	1-77-429	RL HW+		*	*	*
	1-77-496	RL HW		*	*	*
NIVELES LÁSER CRUZ AUTONIVELANTE *NÍVEIS LASER CRUZ AUTONIVELANTE*	FMHT1-77348	Líneas cruzadas verdes		*		*
	FMHT1-77357	3 líneas 360° *3 linhas 360°*		*		*
	1-77-322	Multilíneas *Multilinheas*		*		*
	1-77-121	CL2i con accesorios *CL2i com acessórios*		*		*
	1-77-321	SCL-D		*		*
	1-77-320	SCL		*		*
	1-77-123	CLLi				
NIVEL LÁSER DE PUNTO *NÍVEL LASER DE PONTO*	1-77-319	SLP5		●		
	1-77-318	SLP3		●		

OBRA EXTERIOR			OBRA INTERIOR			ACABADOS *ACABAMENTOS*		
Escuadras, alineación hori-zontal y vertical de encofrados. *Esquadrias, alinhamento horizontal e vertical de cofragems.*	Colocación de carpintería metálica y de madera. *Colocação de carpintaria metélica e de madeira.*	Instalación eléctrica y de cañerías. *Instalação elétrica e de encanamentos.*	Colocación de placas de yeso, techos suspendidos, falsos techos. *Colocação de placas de gesso, suspensões de vario tipo, tectos falsos.*	Colocación de luminarias, interruptores, cableados. *Colocação de iluminação, interruptores cablagens.*	Instalación de tuberías, sistema de calefacción y ventilación. *Instalação de tubagems, sistemas de aquecimento e ventilação.*	Colocación de baldosas, revestimiento de sueldos. *Colocação de mosaicos e azulejos, colocação de chão e outros revestimentos.*	Arreglos interiores: cocinas, vestidores, almacenes . *Arranjos interiores: cozinhas, vestiários, armazéms.*	Alineación de estanterías, decoración. *Alinhamiento de estanterias, decoração.*
	●		✱	✱	✱	●	●	●
✱	✱	●	✱	✱	✱	●	●	●
✱	✱	●	✱	✱	✱	●	●	●
✱	✱	●	✱	✱	✱	●	●	●
✱	✱	●	✱	✱	✱	●	●	●
✱	✱	●	✱	✱	✱	●	●	●
✱				✱	✱	✱	✱	✱
✱	●	●	●	✱	✱	✱	✱	✱
✱	●	●	●	✱	✱	✱	✱	✱
✱	●	●	●	✱	✱	✱	✱	✱
✱	●	●	●	✱	✱	✱	✱	✱
✱				✱	✱	✱	✱	✱
●	●	●	✱	✱	✱	●	●	●
●	●	●	✱	✱	✱	●	●	●
●	●	●	✱	✱	✱	●	●	●

✱ Uso recomendado para / *Recomendado para uso* ● También puede ser utilizado para / *Também pode ser usado para*

Lásers - Guía Gama Láser
Guia Gama Laser

	Referencia *Referência*	Descripción *Descrição*	Alcance (m_radio) *Alcance (m_raio)*	Precisión *Precisão*	Compensación *Compensação*	Diodo *Diodo*	Clase *Classe*	Baterías *Baterias*	Autonomía *Autonomia*	IP	Garantía *Garantia*
ÓPTICOS ***ÓPTICOS***	1-77-182	AL24	90	1,6@50mm	Auto	24x	-	-	-	54	60
NIVELES LÁSER ROTATIVOS ***NÍVEIS LASER ROTATIVOS***	FMHT1-77441	RL HVPW-G	300	1,5mm@30 m (horizontal) 3mm@30m (vertical)	Auto	540Nm	3R	4 x C	12	66	12
	1-77-439	RL HGW	300	1,5mm a 30m	Auto	635Nm	2M	4 x C	20	66	12
	1-77-427	RL HVPW	200	1,5mm a 30m	Auto	635Nm	2M	4 x C	20	66	12
	1-77-429	RL HW+	300	1,5mm a 30m	Auto	635Nm	2M	4 x C	20	66	12
	1-77-496	RL HW	300	1,5mm a 30m	Auto	635Nm	2M	4 x C	20	66	12
NIVELES LÁSER CRUZ AUTONIVELANTE ***NÍVEIS LASER CRUZ AUTONIVELANTE***	FMHT1-77348	Líneas cruzadas verdes	50	0,3mm/m	Auto	635Nm	2M	4 x AA	10	54	12
	FMHT1-77357	3 líneas 360° *3 linhas 360°*	50	0,3mm/m	Auto	635Nm	2M	Litio	24	54	12
	1-77-322	Multilíneas *Multilinheas*	50	0,13mm/m	Auto	635Nm	2M	4 x AA	5	54	12
	1-77-121	CL2i con accesorios *CL2i com acessórios*	25	0,3mm/m	Auto	635Nm	1M	3 x AA	12	54	12
	1-77-321	SCL-D	50	0,2mm/m	Auto	635Nm	2M	3 x AA	10	54	12
	1-77-320	SCL	50	0,2mm/m	Auto	635Nm	2M	3 x AA	10	54	12
	1-77-123	CLLi	10	0,4mm/m	Auto	635Nm	1	3 x AA	16	54	12
NIVEL LÁSER DE PUNTO ***NÍVEL LASER DE PONTO***	1-77-319	SLP5	30	0,2mm/m	Auto	635Nm	2M	2 x AA	16	54	12
	1-77-318	SLP3	30	0,4mm/m	Auto	635Nm	2M	2 x AA	20	54	12

EL PROFESIONAL LE ACONSEJA
O PROFESIONAL ACONSELHA



LUIS REDONDO
obrero de la construcción/
trabalhador da construção civil

EL LÁSER QUE MEJOR SE ADAPTA A SUS NECESIDADES
O MELHOR LASER PARA SATISFAÇÃO DA SUS NECESSIDADES

PRINCIPALES INSTRUMENTOS DE NIVELACIÓN
PRINCIPAIS INSTRUMENTOS DE NIVELAÇÃO



Nivel óptico
Nível óptico



Láser rotativo
Laser rotativo



Láser de cruz
Laser de cruz



Láser multilínea
Laser miltilinha



Láser de punto
Laser de ponto

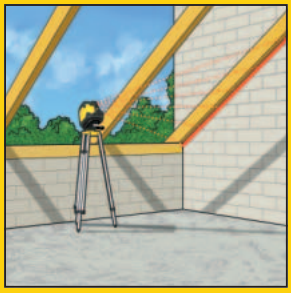

Calcular ángulos e inclinaciones
Calcular ângulos e inclinações

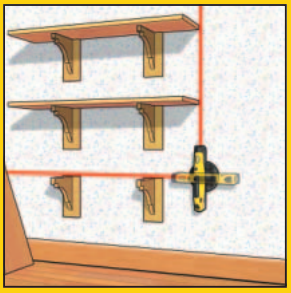

Realizar escuadras
Fazer esquadrias



Plomada - detectar un punto desde el suelo al techo
Prumada - detectar um ponto do chão ao tecto



Nivelación y alineación horizontal y vertical
Nivelação e alinhamento horizontal e vertical

¿QUÉ ES UN LÁSER? / *O QUE É UM LASER?*

LÁSER es el acrónimo de "Amplificación de luz por emisión estimulada de radiación". Un diodo se utiliza para crear un haz de luz láser concentrado en una longitud de onda. Cuanto menor sea la longitud de onda más brillante y más visible será el haz láser. Los láseres STANLEY tienen una longitud de onda estándar de 635 nanómetros, lo que es adecuado para su uso hasta 700 metros.

LASER significa "Light Amplification by Stimulated Emission of Radiation" (Amplificação da Luz por Emissão Estimulada de Radiação). É utilizado um díodo para criar um raio laser concentrado num comprimento de onda. Quanto mais curto o comprimento de onda mais brilhante e mais visível é o raio laser. Os lasers da STANLEY têm um comprimento de onda standard de 635 nanómetros, o qual é adequado para uso até 700 m.

CLASIFICACIÓN IP / *CLASSIFICAÇÃO IP*

Al trabajar en ambiente con polvo y humedad, el grado IP del láser también es importante. Toda una serie de láser STANLEY están considerados como de grado IP54 (resistentes al polvo y a las salpicaduras) o IP57 (resistentes al polvo y completamente impermeables).

Quando se trabalha em condições de pó e humidade, a classificação IP do laser é também importante. A selecção dos laser da STANLEY tem a classificação IP54 (protecção contra pó e salpicos de água) ou IP57 (protecção contra pó e completamente à prova de água).

stanleyworks.eu

EL PROFESIONAL LE ACONSEJA
O PROFESIONAL ACONSELHA



LUIS REDONDO
obrero de la construcción/
trabalhador da construção civil

EL LÁSER QUE MEJOR SE ADAPTA A SUS NECESIDADES
O MELHOR LASER PARA SATISFAÇÃO DA SUS NECESSIDADES

¿SON LOS LÁSERS POTENCIALMENTE PELIGROSOS?
OS LASERS SÃO POTENCIALMENTE PERIGOSOS?

Los láseres se clasifican de 1 a 4 en términos de peligro de potencia. Las clases de los láseres STANLEY van desde la clase 1 hasta la clase 2M, que representa poco o ningún peligro.

Clase 1 - No representa ninguna amenaza de daño biológico.

Clase 2 - La salida podría dañar a una persona si mirara fijamente hacia dentro del haz durante un largo período de tiempo.

Clase 2M - Los láseres tienen un haz divergente y podrían ser peligrosos si se colocara un instrumento óptico en frente del ojo como por ejemplo un cristal de aumento.

Os lasers são classificados de 1 a 4 em termos de perigo potencial. As classes dos lasers da STANLEY vão da classe 1 até à classe 2M, as quais pressupõem pouco ou nenhum perigo.

***Classe 1** - Não pressupõe qualquer ameaça de dano biológico.*

***Classe 2** - A saída poderá prejudicar uma pessoa se esta olhar continuamente para o laser durante um longo período de tempo.*

***Classe 2M** - Os lasers possuem um raio divergente e podem ser perigosos se for colocado à frente dos olhos um instrumento óptico como uma lupa de aumento.*

Todos los láser STANLEY están cubiertos por su garantía contra deficiencias en los materiales y/o mano de obra a partir de la fecha de compra. Aconsejamos que usted envíe su láser STANLEY para hacer un mantenimiento anual y calibrar cada 6 meses. Si su producto no está funcionando bien dentro o fuera del período de garantía contacte con nosotros a través de los contactos arriba mencionados. Nuestros reparadores disponen de servicio nacional de entrega y recogida.

Todos os Lasers STANLEY estão abrangidos pela garantia contra defeitos de fabricação e ou mão-de-obra defeituosa, a partir da data de compra. Aconselhamos que envie o seu produto a efectuar uma revisão anual e calibrar a cada 6 meses. Se o seu produto não está a funcionar correctamente quer esteja dentro ou fora do período de garantia contacte directamente connosco através dos contactos acima mencionados. Os reparadores Autorizados dispõem de serviço nacional de entrega e recolha.



SERVICIO OFICIAL PARA LÁSER / *SERVIÇO OFICIAL PARA LASERS*

ISTEGA
POLIGONO INDUSTRIAL AGRELA, ARQUIMIDES, 2
LA CORUÑA
GALICIA
15008
ESPAÑA
tel: 981254125 - fax: 981271316
istega@istega.com

Contacto Departamento Post Venta ESPAÑA

tel: 934797409
sergio.soares@sbdinc.com
respuesta.postventa@sbdinc.com

Contactos Departamento Pós-Venda PORTUGAL

tel: 214667521
rui.sousa@sbdinc.com
tel: 214667520
resposta.posvenda@sbdinc.com

GAMA Y CARACTERÍSTICAS
GAMA E CARACTERISTICAS

Los detectores STANLEY han sido diseñados para uso con una pulsación de botón, calibración automática y la tecnología de una sola pasada para hacer la rápida y fácil. Todos los modelos cuentan con un canal útil para marcar, haciéndolo rápido y fácil de señalar, listo para la tarea.

Para encontrar el modelo que mejor se adapte a usted, seleccione una de las siguientes características y compárelas en la tabla adjunta.

Os detectores STANLEY foram desenhados com um simples pulsar de botão, calibração automática e a tecnología de uma só passagem para tornar a operação rápida e fácil. Cada modelo também conta com um canal útil para marcar, tornando-o rápido e fácil de assinalar, pronto para a tarefa.

Para encontrar o Modelo que melhor se adapte a si, selecione uma das seguintes características e compare-as na tabela anexa.











Detecta vigas de madera y metal para un trabajo preciso.

Detecta vigas de madeira e metal para um trabalho preciso.



Detecta madera / metales ferrosos y no ferrosos a diferentes profundidades según el modelo.

Detecta madeira / metais ferrosos e não ferrosos a diferentes profundidades segundo o Modelo.



Detecta cables de CA hasta una profundidad de 51 mm.

Detecta cabos de CA até uma profundidade de 51 mm.



Incluye modo de escaneo para localizar e identificar rápidamente los materiales con mayor precisión.

Inclui modo de scanear para localizar e identificar rápidamente os materiais com maior precisão.



Detecta los bordes de las vigas para llevar a cabo una marcarción rápida y precisa.

Detecta os bordes das vigas para levar a cabo uma marcação rápida e precisa.



Detecta los centros de las vigas para la localización rápida y precisa de los puntos de fijación adecuados.

Detecta os centros das vigas para a localização rápida e precisa dos pontos de fixação adequados.

MODELO *MODELO*	 **S50**	 **S100**	 **S150**	 **S200**	 **S300**
Detector de estructuras de metal y madera *Detector de estructuras de metal e madeira*	19mm Máx.	19mm Máx.	38mm Máx.	19mm Máx.	38mm Máx.
Detector de AC *Detector de AC*	-	51mm Máx.	51mm Máx.	51mm Máx.	51mm Máx.
Alerta visual y de audio AC *Alerta visual e de audio AC*	-	✔	✔	✔	✔
Modo escaneo / *Modo scaner*	-	-	-	-	✔
Modo escaneo - detector de metales ferrosos *Modo scaner -* *detector de metais ferrosos*	-	-	-	-	75mm Máx.
Modo escaneo - detector de metales no ferrosos y cobre *Modo scaner -* *detector de metais não ferrosos e cobre*	-	-	-	-	38mm Máx.
Modo escaneo - detector de AC *Modo scaner - detector de AC*	-	-	-	-	51mm Máx.
Detecta los bordes de la viga *Detecta os cantos da viga*	✔	✔	✔	-	-
Detecta el centro de la viga *Detecta o centro da viga*	-	-	-	✔	✔
Canal marcador LED *Canal marcador LED*	✔	✔	✔	-	-
Tipo de pantalla *Tipo de ecran*	LED	LED	LED	Ecran *Pantalla*	Ecran *Pantalla*
Tipo de batería* *Tipo de batería**	9v	9v	9v	9v	9v

*não incluido / **no incluido*

INTELLI-TOOLS
INTELLI-TOOLS

INTELLILASER™ PRO — *INTELLILASER™ PRO*

NUEVO
NOVO



- Detector de madera, metales y corriente eléctrica a diferentes profundidades: 12, 25, 38 mm. Línea láser integrada. Pantalla LCD. Emite señales acústicas al detectar. Unidad láser adicional independiente para sujetar en la pared, sistema manos libres.

- *Detector de madeira, metais e corrente elétrica a distintas profundidades:12, 25, 38mm. Linha laser integrada. Ecran LCD. Emite sinais acústicos ao detectar. Unidade laser adicional independente para sujeitar na parede, sistema mãos livres.*

STANLEY	0-77-260
	X
	1
	3253560772604
€	61,80

DETECTOR DE ESTRUCTURAS 300S — *DETECTOR DE ESTRUCTURAS 300S*



- Con todas las funciones del modelo con pantalla LCD retroiluminada para una fácil lectura en condiciones de poca luz. Incluye el modo de exploración para una detección precisa hasta 75 mm.
- Pantalla LCD con visor de centro.
- Alerta de audio y visual detectora de electricidad.
- Incluye modo de escaneo para localizar e identificar rápidamente los materiales con mayor precisión
- Detecta madera hasta 38mm de profundidad
- Detecta metales ferrosos hasta 75mm de profundidad
- Detecta metales no ferrosos hasta 38mm de profundidad
- Detecta cables de CA hasta una profundidad de 51 mm
- Detecta los centros de las estructuras para la localización rápida y precisa de los puntos de fijación adecuados.
- Los detectores STANLEY han sido diseñados para uso con una pulsación de botón, calibración automática y la tecnología de una sola pasada para hacer la rápida y fácil. Todos los modelos cuentan con un canal útil para marcar, haciéndolo rápido y fácil de señalar, listo para la tarea
- Agarre ergonómico
- Alerta sonora para madera, metal o AC (opcional)
- Alerta sonora + LED para la detección de cables AC
- Incluye un manual de inicio rápido

- *Com todas as funções do modelo com ecran LCD retro-iluminada para uma fácil leitura em condições de pouca luz. Inclui o modo de exploração para uma deteção precisa de até 75 mm.*
- *Ecran LCD com visor de centro.*
- *Detector de AC com alerta de audio e visual.*
- *Inclui modo de scanear para localizar e identificar rápidamente os materiais con maior precisão*
- *Detecta madeira até 38mm de profundidade*
- *Detecta metais ferrosos até 75mm de profundidade*
- *Detecta metais não ferrosos até 38mm de profundidade*
- *Detecta cabos de CA até uma profundidade de 51 mm.*
- *Detecta os centros das vigas para a localização rápida e precisa dos pontos de fixação adequados*
- *Os detectores STANLEY foram desenhados com um simples pulsar de botão, calibração automática e a tecnología de uma só passagem para tornar a operação rápida e fácil. Cada modelo também conta com um canal útil para marcar, tornando-o rápido e fácil de assinalar, pronto para a tarefa.*
- *Agarre ergonómico*
- *Alerta sonoro para madeira, metal ou AC (opcional)*
- *Alerta sonoro + LED para a detecção dos cabos*

STANLEY	FMHT0-77407
	-
	2
	3253560774073
€	42,16

DETECTOR DE ESTRUCTURAS 200S

DETECTOR DE ESTRUCTURAS 200S



- Incluye una pantalla LCD para una detección precisa del centro de la estructura que permite localizar madera, metal o cables de electricidade con precisión. Detecta postes de madera y metal hasta 19mm.
- Pantalla LCD con visor de centro.
- Alerta de audio y visual detectora de electricidade
- Los detectores STANLEY han sido diseñados para uso con una pulsación de botón, calibración automática y la tecnología de una sola pasada para hacer la rápida y fácil. Todos los modelos cuentan con un canal útil para marcar, haciéndolo rápido y fácil de señalar, listo para la tarea
- Detecta madera hasta 19mm de profundidad
- Detecta metales hasta 19mm de profundidad
- Detecta cables de CA hasta una profundidad de 51 mm
- Detecta los centros de las estructuras para la localización rápida y precisa de los puntos de fijación adecuados
- Agarre ergonómico
- Alerta sonora + LED para la detección de cables AC
- Incluye un manual de inicio rápido

- *Inclui um ecran LCD para uma deteção precisa do centro da estructura que permite localizar madeira, metal ou cabos de CA com precisão. Detecta postes de madeira e metal até 19mm.*
- *Ecran LCD com visor de centro.*
- *Detector de AC com alerta de audio e visual*
- *Os detectores STANLEY foram desenhados com um simples pulsar de botão, calibração automática e a tecnología de uma só passagem para tornar a operação rápida e fácil. Cada modelo também conta com um canal útil para marcar, tornando-o rápido e fácil de assinalar, pronto para a tarefa.*
- *Detecta madeira até 19mm de profundidade*
- *Detecta metais até 19mm de profundidade*
- *Detecta cabos de CA até uma profundidade de 51 mm*
- *Detecta os centros das vigas para a localização rápida e precisa dos pontos de fixação adequados*
- *Agarre ergonómico*
- *Alerta sonoro + LED para a detecção dos cabos AC*
- *Inclui manual de início rápido*

STANLEY	STHT0-77406
	-
	2
	3253560774066
€	26,32

DETECTOR DE ESTRUCTURAS 150S

DETECTOR DE ESTRUCTURAS 150S



- Diseñado para detectar estructuras ocultas a mayor profundidad con, la alerta LED como la sonora y un localizador de bordes de estructura.
- Indicador LED 3 etapas.
- Alerta de audio y visual detectora de electricidad
- Los detectores STANLEY han sido diseñados para uso con una pulsación de botón, calibración automática y la tecnología de una sola pasada para hacer la rápida y fácil. Todos los modelos cuentan con un canal útil para marcar, haciéndolo rápido y fácil de señalar, listo para la tarea
- Detecta madera hasta 38mm de profundidad
- Detecta metales hasta 38mm de profundidad
- Detecta cables de CA hasta una profundidad de 51 mm
- Alerta sonora + LED para la detección de cables AC
- Detecta los bordes de las estructuras para llevar a cabo una marcación rápida y precisa
- Panel LED multi-modo
- Agarre ergonómico
- Incluye un manual de inicio rápido

- *Desenhado para detectar vigas ocultas a maior profundidade com, tanto o alerta do indicador LED como sonoro e um localizador de cantos da estructura.*
- *Indicador LED 3 etapas.*
- *Detector de AC com alerta de audio e visual*
- *Os detectores STANLEY foram desenhados com um simples pulsar de botão, calibração automática e a tecnología de uma só passagem para tornar a operação rápida e fácil. Cada modelo também conta com um canal útil para marcar, tornando-o rápido e fácil de assinalar, pronto para a tarefa.*
- *Detecta madeira até 38mm de profundidade*
- *Detecta metais até 38mm de profundidade*
- *Detecta cabos de CA até uma profundidade de 51*
- *Alerta sonoro + LED para a detecção dos cabos AC*
- *Detecta os bordes das vigas para levar a cabo uma marcação rápida e precisa*
- *Painel LED multi-modo*
- *Agarre ergonómico*
- *Inclui manual de início rápido*

STANLEY	STHT0-77404
	-
	4
	3253560774042
€	15,77

DETECTOR DE ESTRUCTURAS 100S

DETECTOR DE ESTRUCTURAS 100S

STANLEY



- Compacto y fácil de usar, tanto con características alertas sonoras como LED y un localizador de bordes de la estructura.
- Indicador LED 3 etapas.
- Alerta de audio y visual detectora de electricidade
- Los detectores STANLEY han sido diseñados para uso con una pulsación de botón, calibración automática y la tecnología de una sola pasada para hacer la rápida y fácil. Todos los modelos cuentan con un canal útil para marcar, haciéndolo rápido y fácil de señalar, listo para la tarea
- Detecta madera hasta 19mm de profundidad
- Detecta metales hasta 19mm de profundidad
- Detecta cables de CA hasta una profundidad de 51mm
- Alerta sonora + LED para la detección de cables AC
- Detecta los bordes de las estructuras para llevar a cabo una marcación rápida y precisa
- Panel LED multi-modo
- Agarre ergonómico
- Incluye un manual de inicio rápido

- *Compacto e fácil de usar, tanto com características alertas sonoros como LED e um localizador de cantos da viga.*
- *Indicador LED 3 etapas. Detector de AC com alerta de audio e visual*
- *Os detectores STANLEY foram desenhados com um simples pulsar de botão, calibração automática e a tecnología de uma só passagem para tornar a operação rápida e fácil. Cada modelo também conta com um canal útil para marcar, tornando-o rápido e fácil de assinalar, pronto para a tarefa.*
- *Detecta madeira até 19mm de profundidade*
- *Detecta metais até 19mm de profundidade*
- *Detecta cabos de CA até uma profundidade de 51mm*
- *Alerta sonoro + LED para a detecção dos cabos AC*
- *Detecta os bordes das vigas para levar a cabo uma marcação rápida e precisa*
- *Painel LED multi-modo*
- *Agarre ergonómico*
- *Inclui manual de início rápido*

STANLEY	STHT0-77403
	-
	4
	3253560774035
€	13,66

DETECTOR S50

DETECTOR S50

STANLEY



- Compacto y fácil de usar, tanto con características alertas sonoras como LED y un localizador de bordes de la estructura.
- Los detectores STANLEY han sido diseñados para uso con una pulsación de botón, calibración automática y la tecnología de una sola pasada para hacer la rápida y fácil.
- Todos los modelos cuentan con un canal útil para marcar, haciéndolo rápido y fácil de señalar, listo para la tarea
- Detecta madera hasta 19mm de profundidad
- Detecta metales hasta 19mm de profundidad
- Detecta los bordes de las estructuras para llevar a cabo una marcación rápida y precisa
- Panel LED multi-modo
- Agarre ergonómico
- Incluye un manual de inicio rápido

- *Compacto e fácil de usar, tanto com características alertas sonoros como LED e um localizador de cantos da viga.*
- *Os detectores STANLEY foram desenhados com um simples pulsar de botão, calibração automática e a tecnología de uma só passagem para tornar a operação rápida e fácil.*
- *Cada modelo também conta com um canal útil para marcar, tornando-o rápido e fácil de assinalar, pronto para a tarefa.*
- *Detecta madeira até 19mm de profundidade*
- *Detecta metais até 19mm de profundidade*
- *Detecta os bordes das vigas para levar a cabo uma marcação rápida e precisa*
- *Painel LED multi-modo*
- *Agarre ergonómico*
- *Inclui manual de início rápido*

NUEVO
NOVO

STANLEY	STHT0-77050
	X
	1
	3253560770501
€	10,26

MEDIDOR DE HUMEDAD / *MEDIDOR DE HUMIDADE*

STANLEY



- Doble escala de medición; escala de materiales de construcción y escala para madera. Pantalla LCD iluminada con gráfico de barras. Puede ser utilizado en madera, materiales de construcción convencionales, ladrillos, yeso, hormigón y placas de cemento. Clavijas de electrodo reemplazables. Apagado automático, la unidad se apagará automáticamente tras 3 minutos de desuso. Incluye funda. Rango de medición en madera: 6% a 44% (Precisión +/- 2%); en materiales de construcción: 0.2% a 2.00% (Precisión +/- 0,1%)

- *Dupla escala de medição; escala para materiais de construção e escala para madeira. Ecrã iluminado com gráfico de barras. Podese utilizar em madeira, materiais de construção convencionais, ladrilhos, gesso, betão e placas de cimento. Pinos de eléctrodo substituíveis. A unidade desliga-se automáticamente depois 3 minutos de desuso. Inclui estojo. Rango de medição em madeira: 6% a 44% (Precisão +/- 2%); em materiais de construção: 0.2% a 2.00% (Precisão +/- 0,1%)*

STANLEY	0-77-030
Batería / Bateria	3 pilas de botón CR-2032 / 3 pilhas de botão CR-2032
Duración de pilas / Duração das pilhas	20 horas uso continuo
	X
	1
	3253560770303
€	46,24

CÁMARA DE INSPECCIÓN / *CÂMARA DE INSPEÇÃO*

STANLEY



- Tubo de cámara de 1m de longitud para un alcance mayor en la mayoría de cavidades y detrás de la mayoría de superficies
- Cabezal de la cámara de 8mm de diámetro para un mejor acceso a cavidades de tamaño reducida
- Luz LED en la punta de la cámara para una mayor visibilidad
- Cámara con sellado IP67 que ofrece resistencia al agua i al polvo
- Pantalla a color con función rotación 90º que permite adaptar la orientación de la imagen a la posición del usuario
- 8 posiciones de nivel de brillo para una máxima visibilidad en entornos de trabajo oscuros

- *Tubo da câmara de 1m de comprimento para um maior alcance na maioria das cavidades e detrás da maioria das superficies*
- *Cabeça da câmara de 8mm de diâmetro para ter melhor acesso a cavidades de menor tamanho*
- *Luz LED na ponta para maior visibilidade*
- *Câmara com vedação IP67 para resistir à água e ao pó*
- *Ecrã com rotação de 90º com possibilidade de ajustar a posição da imagem*
- *8 posições de nível de brilho para uma máxima visibilidade em ambientes escuros de trabalho*

NUEVO
NOVO

STANLEY	STHT0-77363
Batería / Bateria	9V
	X
	1
	3253560773632
€	129,90

MULTÍMETRO / *MULTÍMETRO*

STANLEY



- Categoría 2 de seguridad
- Comprobación de pilas: AAA, AA, C, D, 1.5 voltios, pilas botón y pilas 9 voltios
- 7 funciones y 20 rangos
- Voltaje DC: 200m/2000m/20V/200V/300V
- Voltaje AC: 200V/300V
- Corriente DC: 200µ/2000µ/20m/200m/10A
- Resistencia: 200/2000/20k/200k/2000kΩ
- Comprobación de diodo: 2,8V/1mA
- Continuidad: <30Ω
- Temperatura: 0~1000ºC

- *Categoria 2 de segurança*
- *Verificaç*
- *7 funções e 20 níveis:*
- *Voltagem CC: 200 m/2000 m/20/200/300V*
- *Voltagem CA: 200/300V*
- *Corrente CC: 200µ/2000µ/20 m/200 m/10A*
- *Resistência: 200/2000/20k/200k/2000kΩ*
- *Verificação do díodo: 2,8V / 1mA*
- *Continuidade: <30Ω*
- *Temperatura: 0~1000°C*

NUEVO
NOVO

STANLEY	STHT0-77364
Batería / Bateria	9V
	X
	2
	3253560773649
€	30,88

TERMÓMETRO / *TERMÓMETRO*

STANLEY



- Gama de temperatura de 38 a 520ºC que permite una gran variedad de aplicaciones
- Precisión del 2% o +/- grados
- Relación de radio de medición 8 a 1 que permite medir un círculo de 32cm a 2,5m de distancia
- Pantalla alto contraste para una buena visibilidad en todas las condiciones de iluminación

- *Gama de temperatura de 38 a 520ºC que permite uma grande variedade de aplicações*
- *Precisão do 2% ou +/- graus*
- *Relação de raio de medição 8 a 1 que permite medir um círculo de 32cm a 2,5m de distância*
- *Ecrã de alto contraste pra uma boa visibilidade em todas as condições iluminação*

NUEVO
NOVO

STANLEY	STHT0-77365
Batería / Bateria	9V
	X
	2
	3253560773656
€	51,49

MEDICIÓN LÁSER
MEDIÇÃO LÁSER



CALCULAR ÁNGULOS E INCLINACIÓNES
CALCULAR ÂNGULOS E INCLINAÇÕES

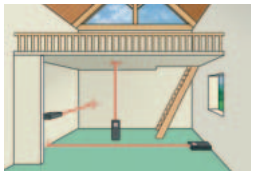

CALCULAR DISTANCIAS
CALCULAR DISTÂNCIAS



ESTIMAR ALTURAS:
calcular alturas con 2 o 3 puntos
ESTIMAR ALTURAS:
estimar alturas com 2 ou 3 pontos

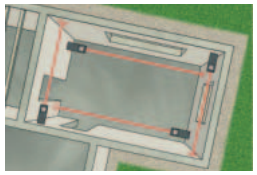

CALCULAR SUPERFICIES
CALCULAR SUPERFICIES

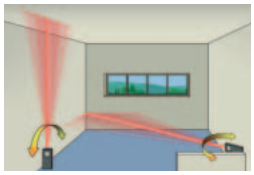

FUNCIÓN DE REPLANTEO DE DISTANCIAS CONSTANTES:
Minimum or maximum distance per scanning
FUNÇÃO DE REMODELAÇÃO DE DISTÂNCIAS CONSTANTES:
distância mínima ou máxima por medição



CARACTERÍSTICAS / *CARACTERÍSTICAS*

MODELO / *MODELO*	TLM65	TLM99	TLM99S	TLM99Si	TLM165	TLM330	TLM660
Alcance (mín./máx.) / Alcance (mín/máx)	0,21 - 20m	0,1 - 30m	0,1 - 30m	0,1 - 35m	0,1 - 50m	0,05 - 100m	0,005 - 200m
Precisión / Precisão	± 3,0mm	± 2,0mm	± 2,0mm	± 2,0mm	± 1,5mm	± 1,0mm	± 1,0mm
Sensor de inclinación / Sensor de inclinação	-	-	-	-	-	✔	✔
Nivel de protección / Nível de protecção	-	IP40	IP40	IP40	IP54	IP54	IP54
Tipo de pantalla / Tipo de ecrã	2 líneas *2 linhas*	2 líneas *2 linhas*	2 líneas *2 linhas*	2 líneas *2 linhas*	2 líneas *2 linhas*	3 líneas *3 linhas*	Colores *Cores*
Retroiluminación / Luz de fundo	-	-	-	-	✔	✔	✔
Aviso sonoro / Sinal sonoro	-	-	-	-	✔	✔	✔
Calculadora con función +/- / Calculadora com funções +/-	-	✔	✔	✔	✔	✔	✔
Memoria (nivel) / Armazenagem de memória (nível)	-	-	-	-	5	20	30
Temporizador / Temporizador	-	-	-	-	-	0 - 60 sec	-
Apoyo desplegable / Suporte extraível	-	-	-	-	✔	✔	✔
Zoom digital de 4 aumentos / Zoom digital de 4x	-	-	-	-	-	-	✔
Autoapagado (Láser/Unidad) / Apaga automaticamente (Laser/Unidade)	120 sec	90/180 sec	90/180 sec	90/180 sec	90/180 sec	90/180 sec	90/180 sec
Mediciones por carga de pilas / Medições por carga de pilhas	sobre 3000	sobre 3000	sobre 3000	sobre 3000	sobre 3000	sobre 5000	sobre 5000
Pilas (Incluidas) / Pilhas (incluidas)	✔	✔	✔	✔	✔	✔	✔
Rosca para colocar sobre trípode (1/4") / Tripé com fixação a rosca (1/4")	-	-	-	-	-	✔	✔
Incluye bolsa / Inclui bolsa de protecção	-	-	-	-	✔	✔	✔

FUNCIONES / *FUNÇÕES*

❶ Distancia / Distância	✔	✔	✔	✔	✔	✔	✔
❷ Superficie / Superfície	✔	✔	✔	✔	✔	✔	✔
❸ Volumen / Volume	✔	✔	✔	✔	✔	✔	✔
❹ Altura / Altura	-	-	-	-	✔	✔	✔
❺ Altura combinada / Altura combinada	-	-	-	-	✔	✔	✔
❻ Tracking / Tracking	✔	-	-	-	✔	✔	✔
❼ Tracking de alturas / Tracking de alturas	-	-	-	-	-	✔	✔
❽ Distancia con obstrucción / Distância com obstruções	-	-	-	-	-	✔	✔
❾ Ángulo triangular / Ângulo triangular	-	-	-	-	-	✔	✔
❿ Altura parcial / Altura parcial	-	-	-	-	-	✔	✔
⓫ Replanteo / Implantação	-	-	-	-	-	✔	✔
Conectividad Bluetooth / Conectividade Bluetooth	-	-	✔	✔	-	-	✔

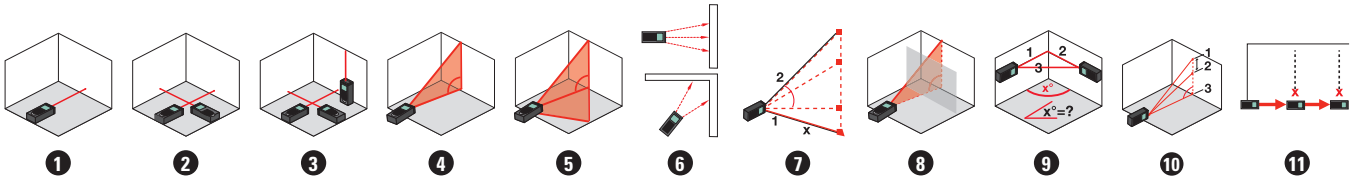

MEDICIÓN LÁSER
MEDIÇÃO LÁSER

MEDIDOR LÁSER TLM 660 - 200 METROS
MEDIDOR LASER TLM 660 - 200 METROS

STANLEY

Apoyo desplegable para mediciónes precisas y rosca para trípode

Suporte extraível para as medições mais precisas e rosca para tripé

Agarre ergonómico

Design ergonómico

Pantalla a color de alta resolución

Ecrã a cores de alta resolução

Zoom digital 4x

Zoom digital 4x

Pantalla y teclado sellados contra las salpicaduras (IP54)

Ecrã e teclado selados contra salpicos (IP54)



30 memorias

30 memórias

Precisión: ± 1mm

Precisão: ± 1mm

Función Bluetooth para poder conectar con un smartphone, tablet o PC

Função Bluetooth para conectar com um smartphone, tablet ou PC

Incluye bolsa de transporte y 2 pilas AAA

Inclui bolsa de transporte e 2 pilhas AAA

Medición directa de distancias, cálculo de superfícies, cálculo de volúmenes, función de Pitágoras, función calculadora (adición y sustracción), tracking (medición continua), tracking mínimo y máximo, sensor de inclinación, función replanteo, modo horizontal inteligente y timer (medición por disparo automático).

Medição direta de distâncias, cálculo de áreas, cálculo de volumes, função Pitágoras, função calculadora (somar e subtração de medidas), tracking (medição continua), tracking mínimo e máximo, sensor de inclinação, função de implantação, modo horizontal inteligente e timer (medição por conta atrás).

NUEVO
NOVO

STANLEY	STHT1-77347
Distancia máxima de medición (m) / Distância máxima de medição (m)	200
Precisión (mm) / Precisão de medida (mm)	1
	X
	1
	3253561773471
€	499,00

TLM 330 100M

TLM 330 100M

STANLEY



- Medición directa de distancias, cálculo de superfícies, cálculo de volúmenes, función de Pitágoras, función calculadora (adición y sustracción), tracking (medición continua), tracking mínimo y máximo, sensor de inclinación, función replanteo, modo horizontal inteligente y timer (medición por disparo automático). Apoyo desplegable para mediciónes precisas y rosca para trípode. 20 memorias y pantalla retroiluminada de 3 líneas. Incluye bolsa de transporte y 2 pilas AAA. NUEVO: rango 100m
- Precisión: ± 1mm 0.05-100m
- Medidor Láser para cálculos de distáncia, área y volumen
- Sensor de inclinación
- Función de replanteo de distancias constantes
- Función de adición y sustracción, y función de Pitágoras
- 20 memórias
- Display retroiluminado de 3 líneas
- Apoyo desplegable para mediciónes más precisas, y para medición precisa de esquinas
- Pantalla y teclado sellados contra las salpicaduras (IP54)
- Agarre ergonómico y rosca para colocar en trípode
- Calidad mejorada

- *Medição direta de distâncias, cálculo de áreas, cálculo de volumes, função Pitágoras, função calculadora (somar e subtração de medidas), tracking (medição continua), tracking mínimo e máximo, sensor de inclinação, função de implantação, modo horizontal inteligente e timer (medição por conta atrás). Suporte extraível para as medições mais precisas e rosca para tripé. 20 memórias e ecrán retroiluminado de 3 línhas. Inclui bolsa de transporte e 2 pilhas AAA. NOVO: alcance 100m*
- *Precisão: ± 1mm 0.05-100m*
- *Medidor Laser para cálculos de distáncia, área e volume*
- *Sensor de inclinação*
- *Função de implantação de distâncias constantes*
- *Função de somar e subtração, e função Pitágoras*
- *20 memórias*
- *Ecrán retroiluminado de 3 línhas*
- *Suporte de fixação para as medições mais precisa e para a medição de esquinas*
- *Ecran e teclado selados contra salpicos (IP54)*
- *Design ergonómico e rosca para colocar no tripe*
- *Melhor qualidade*

STANLEY	STHT1-77140
Distancia máxima de medición (m) / Distância máxima de medição (m)	100
Precisión (mm) / Precisão de medida (mm)	1
	X
	1
	3253561771408
€	231,11

TLM 165 50M

TLM 165 50M

STANLEY



- Medición directa de distancias, cálculo de superfícies, cálculo de volúmenes, función de Pitágoras, función calculadora (adición y sustracción) y tracking (medición continua). Apoyo deplegable para mediciónes precisas. 5 memorias y pantalla retroiluminada de 2 líneas. Incluye bolsa de transporte y 2 pilas AAA. NUEVO: 50m de distáncia
- Precisión: ± 1.5mm 0.1-50m
- Medidor Láser para cálculos de distáncia, área y volumen
- Función de replanteo de distancias constantes
- Función de adición y sustracción
- Función de Pitágoras
- 5 memórias
- Display LCD retroiluminado
- Apoyo desplegable para mediciónes más precisas y de ángulo
- Pantalla y teclado sellados contra las salpicaduras (IP54)
- Calidad mejorada
- Agarre ergonómico

- *Medição direta de distâncias, cálculo de áreas, cálculo de volumes, função Pitágoras, função calculadora (soma e subtração de medidas) e tracking (medição continua). Suporte extraível para as medições mais precisas. 5 memórias e ecrán retroiluminado de 2 línhas. Inclui bolsa de transporte e 2 pilhas AAA. NOVO: 50m de distância*
- *Precisão: ± 1.5mm 0.1-50m*
- *Medidor Laser para cálculos de distância, área e volume*
- *Função de implantação de distâncias constantes*
- *Função de somar e subtração*
- *Função Pitágoras*
- *5 memórias*
- *Ecran LCD retro iluminado*
- *Suporte de fixação para as medições mais precisas e em ângulo*
- *Ecran e teclado selados contra salpicos (IP54)*
- *Melhor qualidade*
- *Desenho ergonómico*

STANLEY	STHT1-77139
Distancia máxima de medición (m) / Distância máxima de medição (m)	50
Precisión (mm) / Precisão de medida (mm)	1,5
	X
	1
	3253561771392
€	131,91

MEDIDOR LÁSER DE DISTANCIAS TLM99S

MEDIDOR LASER DE DISTÂNCIAS TLM99S

STANLEY



- Función Bluetooth para poder conectar con un smartphone, tablet o PC
- Medición directa de distancias, cálculo de superfícies, cálculo de volúmenes, función calculadora (adición y sustracción) y tracking (medición continua). Incluye 2 pilas AAA. Medidor Láser para cálculos de distância, área y volumen
- Precisión ± 2.0mm 0.1-30m
- Con la nueva gama de Medidores Láser STANLEY, obtendrá la precisión que necesita con solo pulsar un botón
- Función calculadora (adición y sustracción)
- Rango 30m
- Agarre ergonómico

- *Função Bluetooth para conectar com um smartphone, tablet ou PC*
- *Medição direta de distâncias, cálculo de áreas, cálculo de volumes, função calculadora (soma e subtração de medidas) e tracking (medição continua). Inclui 2 pilhas AAA. Medidor Laser para cálculos de distância, área e volume*
- *Precisão: ± 2.0mm 0.1-30m*
- *Com a nova gama de Medidores Laser STANLEY, obterá a precisão que precisa pulsando um só botão*
- *Função calculadora (adição e subtração de medidas)*
- *Alcance 30m*
- *Desenho ergonómico*

STANLEY	STHT1-77343
Distancia máxima de medición (m) / Distância máxima de medição (m)	30
Precisión (mm) / Precisão de medida (mm)	2
▭	X
☒	1
▮▮▮	3253561773433
€	129,00

NUEVO
NOVO

MEDIDOR LÁSER DE DISTANCIAS TLM99Si

MEDIDOR LASER DE DISTÂNCIAS TLM99Si

STANLEY



- Función Bluetooth para poder conectar con un smartphone, tablet o PC
- Medición directa de distancias, cálculo de superfícies, cálculo de volúmenes, función calculadora (adición y sustracción) y tracking (medición continua). Incluye 2 pilas AAA. Medidor Láser para cálculos de distância, área y volumen
- Precisión ± 2.0mm 0.1-30m
- Con la nueva gama de Medidores Láser STANLEY, obtendrá la precisión que necesita con solo pulsar un botón
- Función calculadora (adición y sustracción)
- Rango 30m
- Agarre ergonómico

- *Função Bluetooth para conectar com um smartphone, tablet ou PC*
- *Medição direta de distâncias, cálculo de áreas, cálculo de volumes, função calculadora (soma e subtração de medidas) e tracking (medição continua). Inclui 2 pilhas AAA. Medidor Laser para cálculos de distância, área e volume*
- *Precisão: ± 2.0mm 0.1-30m*
- *Com a nova gama de Medidores Laser STANLEY, obterá a precisão que precisa pulsando um só botão*
- *Função calculadora (adição e subtração de medidas)*
- *Alcance 30m*
- *Desenho ergonómico*

STANLEY	STHT1-77361
Distancia máxima de medición (m) / Distância máxima de medição (m)	35
Precisión (mm) / Precisão de medida (mm)	2
▭	X
☒	1
▮▮▮	3253561773594
€	139,00

NUEVO
NOVO

TLM 99 30M

TLM 99 30M



- Medición directa de distancias, cálculo de superfícies, cálculo de volúmenes, función calculadora (adición y sustracción) y tracking (medición continua). Incluye 2 pilas AAA.
  Medidor Láser para cálculos de distância, área y volumen
- Precisión ± 2.0mm 0.1-30m
- Con la nueva gama de Medidores Láser STANLEY, obtendrá la precisión que necesita con solo pulsar un botón
- Función calculadora (adición y sustracción)
- Rango 30m
- Agarre ergonómico

- *Medição direta de distâncias, cálculo de áreas, cálculo de volumes, função calculadora (soma e subtração de medidas) e tracking (medição continua). Inclui 2 pilhas AAA.*
  Medidor Laser para cálculos de distância, área e volume
- *Precisão: ± 2.0mm 0.1-30m*
- *Com a nova gama de Medidores Laser STANLEY, obterá a precisão que precisa pulsando um só botão*
- *Função calculadora (adição e subtração de medidas)*
- *Alcance 30m*
- *Desenho ergonómico*

STANLEY	STHT1-77138
Distancia máxima de medición (m) / Distância máxima de medição (m)	0.1
Precisión (mm) / Precisão de medida (mm)	+2mm
	X
	1
	3253561771385
€	93,92

MEDIDOR LÁSER TLM 65 - 20M

MEDIDOR LASER TLM 65 - 20M



- Con un diseño compacto y fácil de guardar
- Está preparado para trabajar en corta distancia de 20M
- Contiene las funciones adecuadas para ser utilizado como flexómetro.
- Cálculo de áreas y volúmenes

- *Com um design compacto e fácil de guardar.*
- *Está preparado para trabalhar em distâncias curtas de 20m*
- *Contém as funções adequadas para ser utilizado como uma fita métrica*
- *Cálculo de áreas e volumes*

STANLEY	STHT1-77032
Precisión (mm) / Precisão de medida (mm)	+/- 3
	x
	1
	3253561770326
€	62,95

NIVELACIÓN LÁSER PROFESIONAL
NIVELAÇÃO LASER PROFISSIONAL

NIVEL LÁSER ROTATIVO FATMAX® CON HAZ VERDE

NÍVEL LASER ROTATIVO RL HVPW - VERDE

STANLEY FATMAX

- Nivel láser rotativo autonivelante. Permite efectuar trabajos de nivelación horizontal, vertical e inclinación a 10° controlada electrónicamente. Vidrio protector del cabezal. Alarma de desnivelación. 4 velocidades de rotación: 1000, 600, 300, 0 giros/min.

- *Nível laser rotativo auto-nivelante. Permite efectuar trabalhos de nivelamento horizontal, vertical e inclinação a 10° controlada electrónicamente. Vidro protector do cabeçal. Alarme de desnivelamento. 4 velocidades de rotação: 1000, 600, 300, 0 voltas/min.*

STANLEY	FMHT1-77441
Batería / Bateria	LR14, NiMh
Duración de pilas / Duração das pilhas	12 horas
Clase de láser / Classe da laser	3R
Diodo láser / Diodo laser	450Nm
Alcance con detector en m / Alcance com detector em m	600
Velocidad de rotación	0 - 300 - 600 - 1000
Precisión de nivelación horizontal / Precisão de nivelação horizontal	1,5 mm @ 30m
Precisión de nivelación vertical / Precisão de nivelação vertical	3mm @ 30m
Tipo de nivelación / Tipo de nivelação	Automática
Garantía (meses) / Garantia (meses)	12
Descripción del juego / Descrição do jogo	nivel, mando a distancia, cargador, , gafas, objetivo, baterías recargables, soporte, maleta de transporte / nível, controle remoto, óculos, objetivo, baterias recargáveis, mala de transporte
	-
	1
	3253561774416
€	1.314,00

NUEVO
NOVO



RL HGW FATMAX®

- Nivel láser rotativo autonivelante. Permite efectuar trabajos de nivelación horizontal, vertical e inclinación a 10° controlada electrónicamente. Vidrio protector del cabezal. Alarma de desnivelación. 4 velocidades de rotación: 1000, 600, 300, 0 giros/min.

RL HGW FATMAX®

- *Nível laser rotativo auto-nivelante. Permite efectuar trabalhos de nivelamento horizontal, vertical e inclinação a 10° controlada electrónicamente. Vidro protector do cabeçal. Alarme de desnivelamento. 4 velocidades de rotação: 1000, 600, 300, 0 voltas/min.*

STANLEY	1-77-439
Batería / Bateria	LR14, Ni-Mh
Duración de pilas / Duração das pilhas	24 horas
Clase de láser / Classe da laser	2M
Diodo láser / Diodo laser	15 mW
Alcance con detector en m / Alcance com detector em m	600
Velocidad de rotación	0 - 300 - 600 - 1000
Precisión de nivelación horizontal / Precisão de nivelação horizontal	1,5 mm @ 30 m, 10"
Precisión de nivelación vertical / Precisão de nivelação vertical	9 mm @ 30 m, 60"
Tipo de nivelación / Tipo de nivelação	Automática / Automatica
Garantía (meses) / Garantia (meses)	12
Descripción del juego / Descrição do jogo	nivel, detector, cargador, objetivo, mira telescopica, mando a distancia, gafas, baterías recargables, maleta de transporte, manual / nível, detector, carregador, objetivo, mira telescópica, controle remoto, óculos, baterias recarregáveis, mala de transporte, manual
	-
	1
	3253561774393
€	1.430,15



RL HVPW FATMAX®

RL HVPW FATMAX®

- Nivel láser rotativo autonivelante. Permite efectuar trabajos de nivelación horizontal, vertical e inclinación manual a 10°, modo barrido, plomada superior e inferior. Vidrio protector del cabezal. Alarma de desnivelación. 3 velocidades de rotación: 600, 300, 0 giros/min. Ángulo de barrido: 10°, 45°, 90°

- *Nível laser rotativo auto-nivelante. Permite efectuar trabalhos de nivelamento horizontal, vertical e inclinação manual a 10°, modo traço de giz, prumada superior e inferior. Vidro protector do cabeçal. Alarme de desnivelamento. 3 velocidades de rotação: 600, 300, 0 voltas/min. Ângulo de traço de giz: 10°, 45°, 90°*

STANLEY	1-77-427
Batería / Bateria	15 mW
Duración de pilas / Duração das pilhas	20 horas
Diodo láser / Diodo laser	15 mW
Alcance con detector en m / Alcance com detector em m	400
Velocidad de rotación	0 - 300 - 600
Precisión de nivelación horizontal / Precisão de nivelação horizontal	1,5 mm @ 30 m, 10"
Precisión de nivelación vertical / Precisão de nivelação vertical	-
Tipo de nivelación / Tipo de nivelação	Nivelación automática / Nivelação automatica
Garantía (meses) / Garantia (meses)	12
Descripción del juego / Descrição do jogo	Nivel, cargador, objetivo, soporte mural, mando a distancia, gafas, baterías recargables, maleta de transporte, manual / nível, carregador, objetivo, suporte mural, controle remoto, óculos, baterias recarregáveis, mala de transporte, manual
	-
	1
	3253561774270
€	1.126,39



RL HW+ FATMAX®

- Nivel láser rotativo autonivelante. Permite efectuar trabajos de nivelación horizontal, vertical e inclinación manual a 10°. Vidrio protector del cabezal. Alarma de desnivelación.

RL HW+ FATMAX®

- *Nível laser rotativo autonivelante. Permite efectuar trabalhos de nivelamento horizontal, vertical e inclinação manual a 10°. Vidro protector do cabeçal. Alarme de desnivelação.*

STANLEY	1-77-429
Batería / Bateria	LR14, Ni-Mh
Duración de pilas / Duração das pilhas	24 horas
Diodo láser / Diodo laser	15 mW
Alcance con detector en m / Alcance com detector em m	600
Velocidad de rotación	600
Precisión de nivelación horizontal / Precisão de nivelação horizontal	1,5 mm @ 30 m, 10"
Precisión de nivelación vertical / Precisão de nivelação vertical	-
Tipo de nivelación / Tipo de nivelação	Nivelación automática / Nivelação automatica
Garantía (meses) / Garantia (meses)	12
Descripción del juego / Descrição do jogo	nivel, cargador, objetivo, baterías recargables, maleta de transporte, manual / nível, detector, carregador, objetivo, baterias recarregáveis, mala de transporte, manual
	-
	1
	3253561774294
€	1.032,15



RL HW FATMAX®

- Nivel láser rotativo autonivelante. Permite efectuar trabajos de nivelación horizontal. Vidrio protector del cabezal. Alarma de desnivelación.

RL HW FATMAX®

- *Nível laser rotativo autonivelante. Permite efectuar trabalhos de nivelamento horizontal. Vidro protector do cabeçal. Alarme de desnivelação.*

STANLEY	1-77-496
Batería / Bateria	LR14, Ni-Mh
Duración de pilas / Duração das pilhas	24 horas
Diodo láser / Diodo laser	15 mW
Alcance con detector en m / Alcance com detector em m	600
Velocidad de rotación	600
Precisión de nivelación horizontal / Precisão de nivelação horizontal	1,5 mm @ 30 m, 10"
Precisión de nivelación vertical / Precisão de nivelação vertical	-
Garantía (meses) / Garantia (meses)	12
Descripción del juego / Descrição do jogo	nivel, detector, cargador, objetivo, baterías recargables, maleta de transporte, manual / nível, carregador, objetivo, baterías recarregáveis, mala de transporte, manual
	-
	1
	3253561774966
€	939,03



NIVEL LÁSER FATMAX® 3 LÍNEAS 360º / *NÍVEL LASER FATMAX® 3 LINHAS 360º*



- Proyecta 3 líneas 360º: 2 verticales y una horizontal
- 20 metros de alcance y 50 metros con detector
- 3mm de precisión a los 10m
- Nuevo diseño del cuerpo totalmente revestido de caucho
- Batería recargable integrada

- *Proyeta 3 linhas 360º: 2 verticais e uma horizontal*
- *20 metros de alcance e 50 metros com detetor*
- *3mm de precisão aos 10m*
- *Novo desenho do corpo totalmente revestido de borracha*
- *Bateri recarregável integrada*

STANLEY	FMHT1-77357
Batería / Bateria	Recargable
Duración de pilas / Duração das pilhas	24 Hrs
Clase de láser / Classe da laser	2
Diodo láser / Diodo laser	50 mW
Alcance con detector en m / Alcance com detector em m	50 m
Garantía (meses) / Garantia (meses)	12
Descripción del juego / Descrição do jogo	Láser, cargador, objetivo, gafas y maletín de transporte / Laser, carregador, objetivo, óculos e mala de transporte
N° de diodos	3
Precisión de línea / Precisão da linha	0,3 mm/m
	-
	1
	3253561773570
€	499,00

NUEVO
NOVO

SML FATMAX® LÁSER MULTILINEAS

SML FATMAX® LASER MULTILINHAS



- Láser multilíneas (1 horizontal y 4 vertical), con el que podemos trabajar con detector alcanzando los 50m (15 sin detector), precisión de 0,13mm/m y punto inferior de plomada. Indicador de fuera de nivel.
- Sistema de bloqueo del péndulo para el transporte o para inclinar las líneas. Funciona con 4 pilas AA o con 4 baterías recargables (ambas opciones incluidas). IP54
- Incluye detector, tarjeta de medida, 4 pilas AA, 4 baterías recargables AA, cargador, gafas y maletín de transporte.

- *Laser multilinhas (1 horizontal e 4 vertical), com o qual podemos trabalhar com detector alcançando os 50m (15 sem detector), precisão de 0,13mm/m e ponto inferior de prumada. Indicador de fora de nível.*
- *Sistema de bloqueio de pêndulo para o transporte ou para inclinar as linhas. Funciona com 4 pilhas AA ou com 4 baterias recarregáveis (ambas opções incluídas). IP54*
- *Inclui detector, cartão de medida, 4 pilhas AA, 4 baterias recarregáveis AA, carregador, óculos e bolsa de transporte.*

STANLEY	1-77-322
Batería / Bateria	4 x AA (pilas o baterías) / 4 x AA (pilhas ou baterias)
Duración de pilas / Duração das pilhas	5 Hrs
Clase de láser / Classe da laser	2
Diodo láser / Diodo laser	1 (punto), 5 (línea) / 1 (ponto), 5 (linha)
Alcance con detector en m / Alcance com detector em m	50 m
Garantía (meses) / Garantia (meses)	12
Descripción del juego / Descrição do jogo	Láser, 4 pilas AA, 4 baterías recargables, cargador, gafas, tarjeta magnética y maleta. / Laser, 4 pilhas AA, 4 baterias recarregaveis, carregador, oculos, alvo magnético e mala.
N° de diodos	5 x 635 nm, 1 x 650 nm
Precisión de línea / Precisão da linha	2 mm/ 15 m (V), 2 mm/ 15 m (H)
⌓	-
☒	1
▮▮▮	3253561773228
€	611,37

NIVEL LÁSER LÍNEAS EN CRUZ VERDES

NÍVEL LASER LINHAS EM CRUZ VERDES

STANLEY

20 metros de alcance y 50 metros con detector

20 metros de alcance e 50 metros com detetor

Precisión de 3mm a los 10m

Precissã de 3mm em 10m

Nuevo diseño del cuerpo con carcasa engomada

Novo desenho do corpo com carcaça revestida de borracha

Bloqueo del péndulo que permite trazar líneas en diferentes ángulos y previene daños durante el transporte

Bloqueio do pêndulo que permite traçar linhas em qualquer ângulo e evita danos no transporte

Rosca 1/4" y 5/8" para un montaje seguro en trípodes

Rosca 1/4" e 5/8" para montagem segura em diferentes tipos de tripés

Modo "impulsos" para utilizar con detector

Modo "pulse" para utilizar com detetor



NUEVO
NOVO

STANLEY	FMHT1-77348
Batería / Bateria	4x AA
Duración de pilas / Duração das pilhas	10 horas
Clase de láser / Classe da laser	2
Diodo láser / Diodo laser	Verde
Alcance con detector en m / Alcance com detector em m	50
Garantía (meses) / Garantia (meses)	12
Descripción del juego / Descrição do jogo	Láser, mini-trípode, gafas, objetivo, pilas, manual, maletín de transporte / Laser, mini-tripé, óculos, alvo, pilhas, manua, mala de transporte
N° de diodos	2
Precisión de línea / Precisão da linha	3mm @ 10m
	-
	1
	3253561773488
€	358,80

SCL-D FATMAX® LÁSER CRUZ Y PLOMADA

SCL-D FATMAX® LASER CRUZ E PRUMADA



- Láser de lineas, con el que podemos trabajar con detector alcanzando los 50m (15 sin detector), precisión de 0,2mm/m. 2 puntos para indicar la plomada. Indicador de fuera de nivel.
- Sistema de bloqueo del péndulo para el transporte o para inclinar las líneas. Funciona con 3 pilas AA. IP54
- Incluye detector, tarjeta de medida, 3 pilas AA, minitrípode, soporte para pared y magnético, gafas y bolsa de transporte.

- *Laser de linhas, com o qual podemos trabalhar com detector alcançando os 50m (15 sem detector), precisão de 0,2mm/m. 2 pontos para indicar a prumada. Indicador de fora de nível.*
- *Sistema de bloqueio de pêndulo para o transporte ou para inclinar as linhas. Funciona com 3 pilhas AA. IP54*
- *Inclui detector, cartão de medida, 3 pilhas AA, minitripé, suporte para parede e magnético, óculos e bolsa de transporte.*

STANLEY	1-77-321
Batería / Bateria	3 x AA
Duración de pilas / Duração das pilhas	10 hrs
Precisión de medida (mm) / Precisão de medida (mm)	3 mm @ 15 m (U), 6 mm/ 15 m (D
Clase de láser / Classe da laser	2
Diodo láser / Diodo laser	2 (punto) y 2(línea) / 2 (ponto) e 2(linha)
Alcance con detector en m / Alcance com detector em m	50m (15m s/detector)
Garantía (meses) / Garantia (meses)	12
Descripción del juego / Descrição do jogo	Láser, detector, mini trípode, 3 pilas AA, gafas, tarjeta magnética, acoplamiento para acoplar al puntal, base magnética y bolsa de transporte. / Laser, detector, mini tripé, 3 pilhas AA, oculos, alvo magnético, dispositivo para montar o poste, base magnética e bolsa de transporte.
N° de diodos	3 x 635 nm
Precisión de línea / Precisão da linha	3 mm/ 15 m (V)
Precisión angular / Precisão angular	4°
▭	-
☒	1
▮▮▮	3253561773211
€	387,49

SCL FATMAX® LÁSER CRUZ

SCL FATMAX® LASER CRUZ



- Láser de lineas, con el que podemos trabajar con detector alcanzando los 25m (10 sin detector), precisión de 0,2mm/m. Indicador de fuera de nivel.
- Sistema de bloqueo del péndulo para el transporte o para inclinar las líneas. Funciona con 3 pilas AA. IP54
- Incluye, tarjeta de medida, 3 pilas AA, minitrípode, soporte para pared y magnético, gafas y bolsa de transporte.

- *Laser de linhas, com o qual podemos trabalhar com detector alcançando os 25m (10 sem detector), precisão de 0,2mm/m. Indicador de fora de nível.*
- *Sistema de bloqueio de pêndulo para o transporte ou para inclinar as linhas. Funciona com 3 pilhas AA. IP54*
- *Inclui, cartão de medida, 3 pilhas AA, minitripé, suporte para parede e magnético, óculos e bolsa de transporte.*

STANLEY	1-77-320
Batería / Bateria	3 x AA
Duración de pilas / Duração das pilhas	10 hrs
Precisión de medida (mm) / Precisão de medida (mm)	3 mm/ 15 m (V), 3 mm/ 15 m (H)
Clase de láser / Classe da laser	2
Diodo láser / Diodo laser	2 (líneas) / 2 (linhas)
Alcance con detector en m / Alcance com detector em m	25m (10m s/detector)
Garantía (meses) / Garantia (meses)	12
Descripción del juego / Descrição do jogo	Láser, mini trípode, 3 pilas AA, gafas, tarjeta magnética, acoplamiento para acoplar al puntal, base magnética y bolsa de transporte. / Laser, mini tripé, 3 pilhas AA, oculos, alvo magnético, dispositivo para montar o poste, base magnética e bolsa de transporte.
N° de diodos	2 x 635 nm
Precisión de línea / Precisão da linha	3 mm/ 15 m (V), 3 mm/ 15 m (H)
Precisión angular / Precisão angular	4°
	-
	1
	3253561773204
€	204,51

SLP5 FATMAX® LÁSER DE 5 PUNTOS

SLP5 FATMAX® LASER DE 5 PONTOS



- Proyecta 2 puntos para el plomo, 2 laterales y uno frontal en escuadra, una precisión de 0,4mm a los 10m.
- Hasta 30m de distância, base magnética oscilante, bloqueo del pendulo para transportarlo. Funciona con 3 pilas AA (Incluídas). IP54
- Incluye tarjeta de medida, 3 pilas AA, trípode fotográfico y bolsa de transporte.

- *Projeta 2 pontos para a prumada, 2 laterais e um frontal em esquadria, uma precisão de 0,4mm aos 10m.*
- *Até 30m de distância, base magnética oscilante, bloqueio de pêndulo para transportar-lo. Funciona com 3 pilas AA (Incluídas). IP54*
- *Inclui cartão de medida, 3 pilas AA, tripé fotográfico e bolsa de transporte.*

STANLEY	1-77-319
Batería / Bateria	3 x AA
Duración de pilas / Duração das pilhas	16
Precisión de medida (mm) / Precisão de medida (mm)	2mm @ 10m
Clase de láser / Classe da laser	2
Diodo láser / Diodo laser	5 (puntos) y 1 (línea) / 5 (pontos) e 1 (linha)
Garantía (meses) / Garantia (meses)	12
Descripción del juego / Descrição do jogo	Láser, 3 pilas AA, trípode fotográfico, tarjeta magnética y bolsa de transporte. / Laser, 3 pilhas AA, tripe fotográfico, cartão magnético e bolso soft.
N° de diodos	2 x 635 nm
Precisión angular / Precisão angular	4°
	-
	1
	3253561773198
€	290,62

SLP3 FATMAX® LÁSER 3 PUNTOS

SLP3 FATMAX® LASER 3 PONTOS



- Proyecta 2 puntos para el plomo y uno frontal en escuadra, una precisión de 0,4mm a los 10m.
- Hasta 30m de distância, base magnética oscilante, bloqueo del pendulo para transportarlo. Funciona con 3 pilas AA (Incluídas). IP54
- Incluye tarjeta de medida, 3 pilas AA, trípode fotográfico y bolsa de transporte.

- *Projeta 2 pontos para a prumada e um frontal em esquadria, uma precisão de 0,4mm aos 10m.*
- *Até 30m de distância, base magnética oscilante, bloqueio de pêndulo para transportar-lo. Funciona com 3 pilhas AA (Incluídas). IP54*
- *Inclui cartão de medida, 3 pilhas AA, tripé fotográfico e bolsa de transporte.*

STANLEY	1-77-318
Batería / Bateria	3 x AA
Duración de pilas / Duração das pilhas	20 hrs
Precisión de medida (mm) / Precisão de medida (mm)	4mm @ 10m
Clase de láser / Classe da laser	2
Diodo láser / Diodo laser	3 (puntos) / 3 (pontos)
Garantía (meses) / Garantia (meses)	12
Descripción del juego / Descrição do jogo	Láser, trípode fotográfico, 3 pilas AA, tarjeta magnética y bolsa de transporte. / Laser, tripe fotográfico, 3 pilhas AA, alvo magnético e bolsa de transporte.
N° de diodos	1 x 635 nm
Precisión angular / Precisão angular	4°
	-
	1
	3253561773181
€	204,51

CL2I FATMAX® CON ACCESORIOS

CL2I FATMAX® COM ACESSÓRIOS



- Proyecta una línea láser horizontal y vertical. Uso interior y exterior (con detector). Autonivelante. Ideal para suelos y alicatados, instalación de armarios, placas de yeso...

- *Projeta uma linha laser horizontal e vertical. Uso interior e exterior (com detector Autonivelante. Ideal para solos e azulejados, instalação de armários, placas de gesso...*

STANLEY	1-77-121
Batería / Bateria	3x AA
Duración de pilas / Duração das pilhas	15 horas
Precisión de medida (mm) / Precisão de medida (mm)	3 mm @ 10 m
Clase de láser / Classe da laser	1
Diodo láser / Diodo laser	635nm
Alcance con detector en m / Alcance com detector em m	50m (15m s/detector)
Garantía (meses) / Garantia (meses)	12
Descripción del juego / Descrição do jogo	Láser, pilas, diana, mini T, Tripol (Puntal con pie de trípode), soporte en "L", detector, bolsa soft grande / Láser, pilhas, objetivo, mini T, Tripol (Pontal com pé de tripé), suporte em "L", detector, bolso soft grande
N° de diodos	2
Precisión angular / Precisão angular	4°
	X
	1
	3253561771217
€	313,46

AL-24 GVP KIT NIVEL ÓPTICO

AL-24 GVP KIT NIVEL ÓPTICO

STANLEY



- El AL-24 es un nivel manual con autocompensador, robusto y fiable, concebido para resistir a condiciones duras de trabajo. Rápido de instalar y simple en su utilización. Este nivel equipado de un péndulo compensador suspendido de amortiguación magnética es muy conveniente en todos los trabajos de nivelación. Aumento x 24. Bloqueo del compensador para el transporte. Gran abertura con un enfoque mínimo de 0,30 m. Tornillería estanca. Resistente al agua y polvo. Constante estadimétrica de 100.

- *O AL-24 é um nível manual com autocompensador robusto e fiável, concebido para resistir às condições duras de obras. Rápido de instalar e simples de utilização. Este nível equipado dum pêndulo compensador suspendido de amortecimento magnético conve a todos os trabalhos de nivelamento. Amplificação x 24. Bloqueio do compensador durante o transporte. Abertura muito larga com um enfoque minimo de 0,30 m. Parafusos estancos. Resistente á água e ao pó. Constante estadimétrica 100.*

STANLEY	1-77-160
Precisión de nivelación horizontal / Precisão de nivelação horizontal	+/- 1,6 mm @ 50 m
Tipo de nivelación / Tipo de nivelação	Manual
Garantía (meses) / Garantia (meses)	60
Descripción del juego / Descrição do jogo	Nivel, Plomada, protector de la lente, mira telescópica 4m, trípode y maleta de transporte / Nível, Prumo, protector da lente, mira telescópica 4m, tripé e mala de transporte
Precisión angular / Precisão angular	1°
Precisión del compensador / Precisão do compensador	+/- 0,8"
Alcance del compensador / Alcance do compensador	+/- 15' (Minutes)
Abertura del objetivo (mm) / Abertura do objectivo (mm)	36
Resolución (cm) / Resolução (cm)	9
Compensador	Magnético
Sensibilidad horizontal de la burbuja / Sensibilidade horizontal de la bolha	2 mm
	-
	1
	3253561771606
€	350,78

NIVELACIÓN LÁSER
NIVELAÇÃO LASER

NIVEL LÁSER STANLEY CROSS90™ / *NÍVEL LASER STANLEY CROSS90™*



- 10 metros de área de trabajo
- Autonivelante con línea cruzada láser
- Contiene una linea adicional de 90 °
- 3 diodos láser, 1 para cada una de las lineas
- También se puede dar la vuelta para el uso de aplicaciones de techo
- Interruptor de encendido / bloqueo de 3 posiciones
- Advertencia visual de modo manual y fuera de nivel
- Múltiples puntos de fijación para soporte

- *10 metros de área de trabalho*
- *Laser autonivelante com linha cruzada*
- *Tem uma linha adicional de 90°*
- *3 díodos laser, um para cada uma das linhas*
- *Também se pode dar a volta por trás para aplicações no teto*
- *3 posições do botão, bloqueio da linha, autonivelante e apagado*
- *Indicação luminosa de de modo manual e desnivelamento*
- *Múltiplos pontos de fixação de suporte*

STANLEY	STHT1-77341
Clase de láser / Classe da laser	1
	-
	1
	3253561773419
€	103,95

NIVEL LÁSER STANLEY CUBIX™ / *NÍVEL LASER STANLEY CUBIX™*



- 8 metros de área de trabajo
- Láser de línea cruzada auto nivelante.
- Diodo láser separado de la lente.
- También puede ser usado en la espalda para el uso de aplicaciones de techo.
- 3 posiciones de encendido / apagado.
- Indicador luminoso para uso manual.
- Indicador luminoso para fuera de nivel cuando está en modo auto nivelante.
- Ranuras integradas en el cuerpo para la conexión rápida en el soporte.
- Puede ser colocado en cualquier sitio de la habitación.
- Adaptable a trípode fotográfico (rosca ¼").
- Incluye soporte.
- El soporte tiene una mordaza ajustable con almohadillas de agarre suave para unir a los objetos.

- *8 metros de área de trabalho*
- *Laser de linha em cruz autonivelante*
- *Díodo laser único separado da lente*
- *Também se pode virar de costas para o uso de aplicação de teto*
- *3 posições de ligado / desligado*
- *Indicador luminoso para uso manual*
- *Indicador luminoso / indica para fora de nível quando está em modo autonivelante.*
- *Ranhuras integradas de apoio para conexão rápida com o suporte*
- *Pode-se colocar em qualquer sítio da divisão.*
- *Adaptável a treipé fotofráfico (rosca ¼")*
- *Suporte incluído*
- *O suporte tem uma braçadeira ajustável com almofadas revestida para aderir a objetos*

STANLEY	STHT1-77340
Clase de láser / Classe da laser	1
	-
	1
	3253561773402
€	52,40

SPL3 NIVEL LÁSER DE 3 PUNTOS / *SPL3 NÍVEL LASER DE 3 PONTOS*

STANLEY



- Alcance 10 metros
- 3mm de precisión en 10 metros
- Indicador de desnivelado
- Proyecta 3 puntos: superior, inferior y horizontal
- Modo manual que bloquea el autonivelado para trazar líneas en diferentes ángulos
- Soporte QuickLink™ multifunción y multiposición

- *Alcance 10 metros*
- *3mm de precião em 10 metros*
- *Indicador de desnivelamento*
- *Projeta 3 pontos: superior, inferior e horizontal*
- *Modo manual que bloqueia o autonivelamente para traçar linhas em diferentes ângulos*
- *Suporte QuickLink™ multifunção e multiposição*

NUEVO
NOVO

STANLEY	STHT1-77342
Clase de láser / Classe da laser	2
	X
	1
	3253561773426
€	99,95

NIVEL LÁSER DE FIJACIÓN EN LA PARED CON NIVELADO AUTOMÁTICO / *NÍVEL LAER DE FIXAÇÃO NA PAREDE COM NIVELAMENTO AUTOMÁTICO*

STANLEY



- Proyecta líneas horizontales o vertical para una gran variedad de aplicaciones
- Alcance 6m
- Nivelado automático
- Acoplamiento para fijar a la pared
- Bloqueo de la línea y marcador de ángulos ideal para proyectar líneas en cualquier ángulo

- *Projecta linhas horizontais ou vertical para uma grande variedade de aplicações*
- *Alcance 6m*
- *Nivelamento automático*
- *Acoplamento para fixar na parede*
- *Bloqueio da linha e marcador de ângulos para projectar linhas em diferentes ângulos*

NUEVO
NOVO

STANLEY	STHT1-77149
Clase de láser / Classe da laser	2
	-
	1
	3253561771491
€	41,90

NIVEL LÁSER DE FIJACIÓN EN LA PARED CON NIVELADO MANUAL

NÍVEL LAER DE FIXAÇÃO NA PAREDE COM NIVELAMENTO MANUAL

STANLEY



- Proyecta 1 línea horizontal o vertical
- Alcance 6m
- Nivelado manual
- Burbujas de aire de gran tamaño e iluminadas para una mejor visibilidad
- Acoplamiento para fijar a la pared que permite proyectar líneas en cualquier ángulo

- *Projecta 1 linha horizontal ou vertical*
- *Alcance 6m*
- *Nivelamento manual*
- *Acoplamento para fixar na parede que permite projectar linhas em qualquer ângulo*

NUEVO
NOVO

STANLEY	STHT1-77148
Clase de láser / Classe da laser	2
	X
	1
	3253561771484
€	23,90

SLL360 LÁSER DE LÍNEA AUTONIVELANTE

SLL360 LASER DE LÍNHA AUTONIVELANTE

STANLEY



- Proyecta una línea horizontal continua de 360º y una vertical, creando una cruz en la parte frontal de este.
- Autonivelante y con sistema para bloquear el péndulo y así transportar con más seguridad, realizar inclinaciones o pendientes.
- Fácil de usar, pulsando un solo botón, soporte especial que permite un ajuste fino de altura y posibilidad de colocar en un puntal.
- Precisión de 3-4mm / 20m
- Base grande para una mayor estabilidad
- Solo un botón, para un fácil uso
- Bloqueo del péndulo
- Doble anclaje de 1/4" y 5/8"
- Suministrada con base de ajuste fino, soporte de pared, trípode, 4 pilas y bolsa de transporte

- *Projecta uma linha horizontal continua de 360º e uma vertical, gerando uma cruz na frente do dispositivo.*
- *Autonivelante e com sistema de bloqueio do pêndulo e assim transportar com mais segurança ou fazer inclinações.*
- *Facil de utilizar, apertando um só botão, soporte especial que permite o ajuste fino de altura ou a possibilidade de fixar no pontal.*
- *3-4mm/20m precisão*
- *Grande base para maior estabilidade*
- *Só um botão para um fácil uso*
- *Bloqueio do pêndulo*
- *Duplo encabadouro, 1/4" e 5/8"*
- *Fornecido com base de ajuste fi no, suporte de parede, tripé, 4 pilhas e bolsa*

STANLEY	STHT1-77137
Clase de láser / Classe da laser	2
Precisión (mm) / Precisão de medida (mm)	4mm @ 10m
Garantía (meses) / Garantia (meses)	12
	-
	1
	3253561771378
€	197,34

CLLI Y PUNTAL

CLLI E PONTAL

STANLEY

- Nivel láser de cruz autonivelante. Proyecta una línea horizontal, vertical y cruz con posibilidad de bloqueo del péndulo para trabajos en techos, marcas diagonales y para su transporte.

- *Nível laser cruz autonivelante. Projeta uma linha horizontal, vertical ou cruz, com posibilidade de bloqueio do pêndulo para trebalhos em tetos, marcas diagonais e para o seu transporte.*



STANLEY	1-77-123
Precisión de medida (mm) / Precisão de medida (mm)	4mm at 10 meters
Clase de láser / Classe da laser	1
Descripción del juego / Descrição do jogo	Láser, pilas, diana, puntal (2,70m), soporte y bolsa soft. / Laser, pilhas, objetivo, pontal (2,70m), suporte e bolso soft.
Alcance de trabajo en m / Alcance de trabalho em m	10
Precisión del trabajo / Precisão do trabalho	25 meters
	X
	1
	3253561771231
€	132,32

ACCESORIOS
ACESSÓRIOS

RLD400 FATMAX® DETECTOR ROTATIVOS
RLD400 FATMAX® DETECTOR ROTATIVOS

STANLEY FATMAX



NUEVO
NOVO

- Capta un rayo láser visible o invisible emitido por un nivel láser rotativo.
- Pantalla frontal y trasera, 7 indicadores de nivel y 3 ajustes de precisión (0,75mm, 1,5mm y 3mm).
- Funciona con una pila de 9V.

- *Capta um raio laser visível ou invisível emitido por um nível laser rotativo.*
- *Visor frontal e traseiro, 7 indicadores de nível e 3 ajustes de precisão (0,75mm, 1,5mm e 3mm).*
- *Funciona com uma pilha de 9V.*

STANLEY	FMHT1-74267
	-
	1
	3253561742675
€	121,21

LD200 FATMAX® DETECTOR DE LÍNEA
LD200 FATMAX® DETECTOR DE LINHA

STANLEY FATMAX



NUEVO
NOVO

- Detecta la línea generada por un láser de líneas.
- Se puede utilizar en interiores y exteriores, hasta 50m. 2 ajustes de sonido. 2 ajustes de precisión (1,3mm o 2,5mm). Funciona con pila de 9V.

- *Capta a linha laser, emitida por um laser de linhas.*
- *Para utilizar en interiores e exteriores, até 50m. 2 niveis de som. 2 ajustes de precisão (1,3mm ou 2,5mm). Funciona com una pilha de 9V.*

STANLEY	FMHT1-74266
	-
	1
	3253561742668
€	138,32

RLD400 FATMAX® DETECTOR ROTATIVOS

RLD400 FATMAX® DETECTOR ROTATIVOS



- Capta un rayo láser visible o invisible emitido por un nivel láser rotativo.
- Pantalla frontal y trasera, 7 indicadores de nivel y 3 ajustes de precisión (0,75mm, 1,5mm y 3mm).
- Funciona con una pila de 9V.

- *Capta um raio laser visível ou invisível emitido por um nível laser rotativo.*
- *Visor frontal e traseiro, 7 indicadores de nível e 3 ajustes de precisão (0,75mm, 1,5mm e 3mm).*
- *Funciona com uma pilha de 9V.*

STANLEY	1-77-133
	-
	1
	3253561771330
€	125,00

LD200 FATMAX® DETECTOR DE LÍNEA

LD200 FATMAX® DETECTOR DE LINHA



- Detecta la línea generada por un láser de líneas.
- Se puede utilizar en interiores y exteriores, hasta 50m. 2 ajustes de sonido. 2 ajustes de precisión (1,3mm o 2,5mm). Funciona con pila de 9V.
- (No compatible con los láser rotativos)
- (Solo compatible con los láser, SML, SCL SCL-D y CL90i)

- *Capta a linha laser, emitida por um laser de linhas.*
- *Para utilizar en interiores e exteriores, até 50m. 2 niveis de som. 2 ajustes de precisão (1,3mm ou 2,5mm). Funciona com una pilha de 9V.*
- *(Não compativel com um laser rotativo)*
- *(Compativel unicamente com gama, SML, SCL SCL-D e CL90i)*

STANLEY	1-77-132
	-
	1
	3253561771323
€	110,16

RC100 FATMAX® MANDO A DISTANCIA

RC100 FATMAX® CONTROLE REMOTO



- Para los láser rotativos RL HGW, RL HW+, RL HW y HV PW.

- *Para os laser rotativos RL HGW, RL HW+, RL HW e HV PW.*

STANLEY	1-77-134
	-
	1
	3253561771347
€	38,98

DETECTOR DE LÍNEA FATMAX® / *LD100 FATMAX® DETECTOR DE LINHA*

STANLEY



- Utilización en interior y exterior. Límite de utilización hasta 30m. Soporte para montaje sobre mira.

- *Utilização no interior e no exterior. Limite de utilização até 30m. Suporte para montagem sobre mira.*

STANLEY	1-77-023
Batería / Bateria	1x 9V
Duración de pilas / Duração das pilhas	>15 horas
Precisión de medida (mm) / Precisão de medida (mm)	1mm
Precisión del trabajo / Precisão do trabalho	Up to 30M (100 ft)
Canales de la pantalla / Canais do ecran	Audible 20mm screen
	-
	1
	3253561770234
€	105,68

TP1 TRÍPODE DE ALUMINIO ESTÁNDAR / *TP1 TRIPÉ EM ALUMÍNIO STANDARD*

STANLEY



- Trípode de aluminio. 97 cm cerrado a 160 cm abierto. Ajuste de los pies por el sistema "quick clamps" muy fiable y rápido. Rosca 5/8".

- *Tripé de alumínio. 97 cm fechado a 160 cm aberto. Ajuste dos pés pelo sistema "quick clamps" muito fiável e rápido. Charneiras fixadas com parafusos e não rebites. Rosca 5/8".*

STANLEY	1-77-163
	-
	1
	3253561771637
€	58,99

TPE1 TRÍPODE DE ALUMINIO CON ELEVADOR / *TPE1 TRIPÉ EM ALUMÍNIO COM ELEVADOR*

STANLEY



- Trípode de aluminio con doble columna (columna de cremallera sobre la primera parte, columna telescópica sobre la segunda parte). 102 cm cerrado a 292 cm abierto. Ajuste de los pies por el sistema "quick clamps" muy fiable y rápido. Visagras fijadas por tornillos, no por remaches. Rosca 5/8".

- *Tripé de alumínio de dupla coluna (coluna de cremalheira na primeira parte, coluna telescópica na segunda parte). 102 cm fechados a 292 cm abertos. Ajuste dos pés por sistema "quick clamps" muito fiável e rápido. Charneiras fixadas com parafusos e não rebites. Rosca 5/8".*

STANLEY	1-77-164
	-
	1
	3253561771644
€	166,44

TRÍPODE 1/4" TELESCÓPICO / *TRIPÉ 1/4" TELESCÓPICO*



- Cuerpo de aluminio ligero y extensible desde 47,5cm hasta 124 cm. Pies bloqueables.

- *Tripé pequeno com rosca de 1/4". Corpo em alumínio extensível e leve desde 47,5cm até 124 cm. Cabeçal panorâmico 360° em horizontal e 180° em vertical. 2 bolhas horizontais de nivelação integradas. Coluna central de cremalheira com manivela de nivelação. Sistema de clip para o bloqueamento dos pés.*

STANLEY	1-77-201
	-
	2
	3253561772016
€	28,71

TRIPOL / *TRIPOL*



- Puntal con pié de trípode. Puede extenderse hasta 3,6m. Está formado por 5 secciones (1 de ellas es extensible para ajustar el puntal con la máxima precisión) Puede ser utilizado con 1-77-119, 1-77-118, 1-77-120, 1-77-121, 1-77-117, 1-77-122 y 1-77-021

- *Pontal com tripé. Pode estender-se até 3,6m. Formado por 5 secções (1 delas é extensível para ajustar o pontal com a máxima precisão) Pode ser utilizado com 1-77-119, 1-77-118, 1-77-120, 1-77-121, 1-77-117, 1-77-122 e 1-77-021*

STANLEY	1-77-022
	-
	1
	3253561770227
€	90,91

KIT 3 ACCESORIOS CON PUNTAL / *KIT 3 ACESSÓRIOS COM PONTAL*



- Kit de 3 accesorios. Puntal telescópico profesional de aluminio 2,70m de altura. Base deslizante Pro de composite adaptable a rosca de 1/4" y 5/8". Soporte magnético que se acopla a la base deslizante Pro. Se adapta a todos los niveles láser de la gama (con el láser 1-77-122, utilizar el adaptador 5/8" - 5/8" 1-77-024).

- *Kit de 3 acessórios. Pontal telescópico profissional em alumínio 2,70m de altura. Base deslizante Pro de composite adaptável a rosca 1/4" e 5/8". Suporte magnético que acopla-se à base deslizante Pro. Adpata-se a todos os niveis laser da gama (com o láser 1-77-122, utilizar adaptador 5/8" - 5/8" 1-77-024).*

STANLEY	1-77-221
	-
	1
	3253561772214
€	73,12

PUNTAL TELESCÓPICO / *PONTAL TELESCÓPICO*

STANLEY



- Puntal telescópico 2,50 m en aluminio. Incluye soporte adaptable a un trípode de 5/8".

- *Pontal telescópica 2,5 m em alumínio. Inclue suporte adaptável a um tripé de 5/8".*

STANLEY	1-77-184
	-
	1
	3253561771842
€	63,15

MINI TRÍPODE PARA CL2 Y SP5 / *MINI TRIPÉ PARA CL2 E SP5*

STANLEY



- Este mini trípode es útil para los pequeños niveles láser con rosca para trípode de 1/4" (fotográfico). Usándolo plano (sin extender los pies) puede usarse como adaptador a trípode estándar de 5/8".

- *Mini tripé útil para os pequenos niveis laser com rosca para tripé de 1/4" (fotográfico). Usándolo plano (sem estender os pés) pode-se usar como adaptador a tripé standard de 5/8".*

STANLEY	1-77-192
	-
	1
	3253561771927
€	26,34

MIRA DE LECTURA DIRECTA / *MIRA DE LEITURA DIRETA*

STANLEY



- Mira regulable de 1,37m a 2,50m, con "0" centrado para la lectura directa de las alturas positivas o negativas, a la hora de realizar la nivelación.

- *Mira regulável de 1,37m até 2,50m, com "0" centrado para a leitura direta das alturas positivas ou negativas, na hora de efectuar a nivelação.*

STANLEY	06-TLM
	-
	1
	5902013927280
€	98,19

AR51 MIRA TELESCÓPICA

AR51 MIRA TELESCÓPICA

STANLEY

- Mira de aluminio telescópica. 5 m en 5 secciones. Muy robusta. Lectura en cm en una cara y lectura en mm en la cara opuesta.

- *Mira de alumínio telescópica. 5M em 5 seções. Muito robusta. Leitura em cm numa cara e em mm na cara oposta.*



STANLEY	1-77-161
	-
	1
	3253561771613
€	48,45

TPVM SOPORTE MURAL

TPVM SUPORTE MURAL

STANLEY

- Soporte mural en resistente composite para láser rotatorio. Adaptable a trípode 5/8". Aplicaciones verticales gracias a doble adaptabilidad para trípode 5/8" en el lado.

- *Suporte mural em composite resistente para laser rotativo. Adaptável a tripé 5/8". Aplicações verticais graças a sua dupla adaptabilidade para tripé 5/8" no lado.*



STANLEY	1-77-172
	-
	1
	3253561771729
€	64,26

LGA1 PLATAFORMA PARA INCLINACIÓN

LGA1 PLATAFORMA DE INCLINAÇÃO

STANLEY

- Plataforma de inclinación manual. Para trabajar sobre planos inclinados. Graduación de los ángulos (límite de 0 a 90°). Se puede fijar sobre el trípode de 5/8".

- *Plataforma de inclinação manual. Para trabalhar sobre planos inclinados. Graduação dos ângulos (límite de 0 a 90°). Se pode fixar sobre o tripé de 5/8".*



STANLEY	1-77-168
	-
	1
	3253561771682
€	69,53

GAFAS GL1 / *ÓCULOS GL1*

STANLEY

- Gafas. Acentúan la luminosidad de una línea o de un punto láser.

- *Óculos. Acentua a luminosidade de uma linha o dum ponto laser.*



STANLEY	1-77-171
	-
	1
	3253561771712
€	9,48

OBJETIVO MAGNÉTICO GT1 / *OBJECTIVO MAGNÉTICO GT1*

STANLEY

- Objetivo magnético. Dimensiones: 100 x 70 mm.

- *Objectivo magnético. Dimensões: 100 x 70 mm.*



STANLEY	1-77-170
	-
	1
	3253561771705
€	13,69

ADAPTADOR PARA MIRA / *ADAPTADOR PARA MIRA*

STANLEY

- Soporte del detector para acoplarlo en una Mira telescópica.

- *Suporte do detector para colocar na mira telescópica.*



STANLEY	1-77-025
	-
	1
	3253561770258
€	14,21

ADAPTADOR 1/4"-5/8" *ADAPTADOR 1/4"-5/8"*

STANLEY



STANLEY	1-77-128
	-
	1
	3253561771286
€	17,05

ADAPTADOR 5/8"-5/8" *ADAPTADOR 5/8"-5/8"*

STANLEY



STANLEY	1-77-024
	-
	1
	3253561770241
€	7,38

BATERÍAS RECARGABLES X4 C *BATERIAS RECARGÁVEIS X4 C*

STANLEY



STANLEY	1-77-136
Batería / Bateria	C
	-
	1
	3253561771361
€	51,13

BATERÍAS RECARGABLES X4 AA — *BATERIAS RECARGÁVEIS X4 AA*

STANLEY



STANLEY	1-77-135
Batería / Bateria	AA
Duración de pilas / Duração das pilhas	15h
	-
	1
	3253561771354
€	23,29

CARGADOR CLRL100 — *CARGADOR CLRL100*

STANLEY

- Cargador para láser multilínea y rotativos.

- *Carregador para laser multilinhas e rotativos.*



STANLEY	1-77-127
	-
	1
	3253561771279
€	39,77

stanleyworks.eu

PLOMADAS CORDELES D



DE

Y
E TRAZADO

PRUMOS
E CORDEIS
TRAÇAGEM

EL PROFESIONAL LE ACONSEJA
O PROFESIONAL ACONSELHA



LUIS REDONDO
obrero de la construcción/
trabalhador da construção civil

CONSEJOS Y TÉCNICAS / *SUGESTÕES E TÉCNICAS*

TIRALÍNEAS / LINHA DE GIZ

Solo necesitará algo de práctica para aprender a usarlo debidamente.

Necessita apenas de um pouco de prática para se tornar um utilizador competente.

PASO / *PASSO* 1

Compruebe que la carcasa está correctamente cargada de tiza y agítela de vez en cuando para asegurarse de que la cuerda se impregna bien. Para trazar una línea nueva, extienda completamente la cuerda, eche una pequeña cantidad de tiza y rebobínela. Complete el rellenado cuando la cuerda se haya rebobinado del todo.

Verifique se a caixa está bem carregada com giz e abane um pouco de vez em quando para assegurar que o cordão se encontra bem envolto com giz. Com uma nova linha, puxe o cordão estendendo-o ao máximo, coloque uma pequena quantidade de giz e rebobine o mesmo. Complete o preenchimento quando o cordão tiver sido totalmente rebobinado.

PASO / *PASSO* 2

Ancle el gancho final firmemente en uno de los extremos de la pieza a marcar (el modelo STANLEY Quick Spike se ha diseñado especialmente para facilitar esta operación al máximo).

Prenda o gancho final firmemente a uma das extremidades da peça a ser marcada (o Quick Spike da STANLEY foi especialmente concebido para tornar isto o mais fácil possível).

PASO / *PASSO* 3

Extienda la línea impregnada en tiza y bloquee la manivela para poder tensar la cuerda.

Puxe a linha de giz com cuidado e feche a manivela no local para que possa aplicar tensão no cordão.

PASO / *PASSO* 4



Coloque cuidadosamente la cuerda sobre la superficie de trabajo. Con el índice y el pulgar levante la cuerda unos centímetros para generar una leve tensión y luego déjela caer de golpe sobre la superficie a marcar. De este modo obtendrá una línea bien definida sobre la que poder seguir trabajando.

Coloque o cordão com cuidado na posição correcta sobre o trabalho. Com um dedo e o polegar eleve o cordão alguns centímetros para criar alguma tensão e em seguida deixe que `bata' na superfície a ser marcada. Deverá agora ter uma linha bem definida para continuar a trabalhar segundo a mesma.

PASO / *PASSO* 5

Rebobine lejos de la línea marcada para evitar que se contaminen la superficie de trabajo o la línea.

Rebobine longe da linha marcada para evitar contaminar a superfície de trabalho e a linha.

IMPORTANTE / IMPORTANTE

Mantenga su tiralíneas seco y cuando lo use en superficies que se vayan a pintar, asegúrese de que la tiza no "gotea" por la pintura. Cuando la emplee cerca de muebles, compruebe que la tiza no mancha telas ni alfombras.

Mantenha a sua linha de giz livre de humidades e no caso de superfícies a serem pintadas, certifique-se que o giz não `deixa borra' na pintura. Ao usar perto de mobiliário, certifique-se que o giz não mancha tecidos ou tapetes.

PLOMADAS Y CORDELES DE TRAZADO
PRUMOS E CORDEIS DE TRAÇAGEM

PLOMADA CON BURBUJA 360° — *PRUMO COM BOLHA 360°*

STANLEY

- Caja de material sintético con burbuja de nivel ANTICHOC para controlar la verticalidad.
- *Caixa em material sintético com bolha de nível ANTICHOC para controle vertical.*



STANLEY	Longitud del cordel en m / Comprimento do cordel em m	Peso (gr)				€
0-03-804	10	335	X	1	3253560038045	37,30

PLOMADA TRACOR — *PRUMO TRACOR*

STANLEY

- Herramienta de doble aplicación (trazador y plomada) de material sintético muy resistente formando depósito para el polvo de trazado.
- *Ferramenta de duplo uso (marcador de linhas e prumo) de material sintético muito resistente formando depósito para o giz de traçado.*



STANLEY	Longitud del cordel en m / Comprimento do cordel em m	Peso (gr)				€
0-01-000	20	250	X	1	3253560010003	36,90

PLOMADA — *PRUMO*

STANLEY

- Plomada clásica de hierro fundido de forma cónica. Placa de hierro fundido mecanizado.
- *Prumo clássico, em ferro fundido de formato cônico. Placa de ferro fundido maquinado.*



STANLEY	Longitud del cordel en m / Comprimento do cordel em m	Peso (gr)				€
0-47-160	3	500	X	6	3253560471606	14,11

CORDEL DE TRAZADO FATMAX® PRO / *TRAÇADOR DE LINHAS FATMAX® PRO*



- Cordel de trazado de poliester. Velocidad de enrollado hasta 6 veces más rápida.
- Engomado para mayor estabilidad y comodidad.
- Engranajes helicoidales duraderos para evitar atascos.
- Sistema de sellado para evitar que los engranajes se impregnen de desechos y contaminación.

- *Cordel de traçado de poliester. Velocidade de rebobinado 6x mais rápido.*
- *Revestimento de borracha para maior comodidade e estabilidade.*
- *Engrenagens helicoidais de alta durabilidade para evitar bloqueios.*
- *Sistema selado que evita inserções indesejadas de outros materiais.*

STANLEY	Longitud del cordel en m / Comprimento do cordel em m				€
XTHT0-47345	30	-	1	3253560473457	24,33

KIT FATMAX® / *KIT FATMAX®*



- Cordel trenzado de poliester muy resistente. Caja resistente al agua. Recogedor antideslizante de caucho. Gancho de repuesto. Rebobinado multiplicado: velocidad de enrollado 3 veces más rápida.

- *Cordel trançado em poliéster muito resistente. Caixa resistente á água. Manivela de borracha antiderrapante. Gancho de reposição. Rebobinagem multiplicado: velocidade de enrolado 3 vezes mais rápida.*

STANLEY	Longitud del cordel en m / Comprimento do cordel em m				€
0-47-681	30	X	6	3253560476816	16,12

CORDEL DE TRAZADO POWERWINDER / *TRAÇADOR DE LINHAS POWERWINDER*



- Caja ergonómica de ABS de alta resistencia. Lateral transparente que permite visualizar el nivel de polvo. Rebobinado multiplicado: velocidad de enrollado 3,5 veces más rápida. Gancho extra ancho de acero inoxidable. Manivela metálica plegable. Capacidad de polvo: 45g. Posibilidad de uso como plomada.

- *Caixa ergonômica ABS de alta resistência. Lateral transparente que permite visualizar o nível de giz. Rebobinagem multiplicado: velocidade de enrolamento 3,5 vezes mais rápida. Gancho extra largo em aço inoxidável. Manivela metálica dobrável. Capacidade de giz: 45g. Posibilidade de uso como prumo.*

STANLEY	Longitud del cordel en m / Comprimento do cordel em m				€
0-47-460	30	X	6	3253560474607	10,57

KIT POWERWINDER

KIT POWERWINDER



- Caja ergonómica de ABS de alta resistencia. Lateral transparente que permite visualizar el nivel de polvo. Rebobinado multiplicado: velocidad de enrollado 3,5 veces más rápida. Gancho extra ancho de acero inoxidable. Manivela metálica plegable. Capacidad de polvo: 45g. Posibilidad de uso como plomada. Incluye frasco de polvo de 113g.y nivel de cordel.

- *Caixa ergonômica ABS de alta resistência. Lateral transparente que permite visualizar o nível de giz. Rebobinagem multiplicado: velocidade de enrolamento 3,5 vezes mais rápida. Gancho extra largo em aço inoxidável. Manivela metálica dobrável. Capacidade de giz: 45g. Posibilidade de uso como prumo. Inclue frasco de giz de 113g e nível de cordel.*

STANLEY	Longitud del cordel en m / Comprimento do cordel em m				€
0-47-465	30	X	5	3253560474652	11,16

CORDEL DE TRAZADO DE GRAN CAPACIDAD

TRAÇADOR DE LINHAS DE GRANDE CAPACIDADE



- Caja de ABS de alta resistencia con revestimiento de goma. Depósito con capacidad de 510 gramos de polvo. Cordel 45 metros trenzado de nylon y poliester de gran resistencia. Rebobinado multiplicado: 3 veces más rápido. Gancho y anillo de acero inoxidable.

- *Caixa ABS de alta resistência com revestimento de borracha. Depósito com capacidade de 510 gramos de giz. Cordel 45 metros entrençado de nylon e poliester de grande resistência. Rebobinagem multiplicado: 3 vezes mais rápida. Gancho e anhel de aço inoxidável.*

STANLEY	Longitud del cordel en m / Comprimento do cordel em m				€
STHT0-47347	45	X	6	3253560626860	40,90

CORDEL DE TRAZADO CAJA DE ALUMINIO

TRAÇADOR DE LINHAS CAIXA EM ALUMÍNIO



- Herramienta de doble aplicación (trazador y plomada). Bloqueo de la cuerda cuando se cierra la manivela.

- *Ferramenta de duplo uso (marcador de linhas e prumo). Bloqueio da corda quando fecha-se a manivela.*

STANLEY	Longitud del cordel en m / Comprimento do cordel em m				€
0-47-100	30	X	6	3253560471002	11,70

CORDEL DE TRAZADO STANLEY® / *TRAÇADOR DE LINHAS STANLEY®*

STANLEY



- Caja ergonómica de ABS de alta resistencia. Manivela plegable. Gancho de acero inoxidable. Capacidad de polvo: 30g.

- *Caixa ergonômica ABS de alta resistência. Manivela dobrável. Gancho em aço inoxidable. Capacidade de giz: 30g.*

STANLEY	Longitud del cordel en m / Comprimento do cordel em m				€
0-47-440	30	X	6	3253560474409	6,51

KIT STANLEY® / *KIT STANLEY®*

STANLEY



- Nuevo diseño ergonómico. Caja de ABS de alta resistencia. Manivela plegable. Capacidad de polvo: 30g. Incluye frasco de polvo de 113g y un nivel de cordel.

- *Novo disenho ergonômico. Caixa ABS de alta resistência. Manivela dobrável. Capacidade de giz: 30g. Inclue frasco de giz de 113g e nível de cordel.*

STANLEY	Longitud del cordel en m / Comprimento do cordel em m				€
0-47-443	30	X	5	3253560474430	7,75

POLVO DE TRAZADO / *GIZ*

STANLEY



- Fabricado a partir de carbonato cálcico. Colores llamativos y resistencia a todas las condiciones atmosféricas. Suministrado en frascos de plástico reciclable.

- *Fabricado a partir de carbonato cálcico. Cores chamativas e resistência a todas as condições atmosféricas. Subministrado em frasco de plástico reciclável.*

STANLEY	Contenido en g / Conteúdo em g	Color / Cor				€
1-47-403	115	Azul	-	1	3253561474033	3,57
1-47-404	115	Rojo / Vermelho	-	1	3253561474040	3,48
1-47-803	225	Azul	-	1	3253561478031	3,86
1-47-804	225	Rojo / Vermelho	-	1	3253561478048	3,86
1-47-917	1000	Azul	-	1	3253561479175	12,02
1-47-919	1000	Rojo / Vermelho	-	1	3253561479199	11,38

LÁPICES Y MARCADORES
LÁPISES E MARCADORES

LÁPIZ DE ALBAÑIL — *LÁPIS DE PEDREIRO*

STANLEY

- Lápices para marcar todo tipo de superfícies.
- *Lápis para marcar todas as superfícies.*



STANLEY	Color / Cor	Longitud en mm / Comprimento em mm				€
1-03-851	Verde	176	-	60	3253561038518	0,83

LÁPIZ DE CARPINTERO — *LÁPIS DE CARPINTEIRO*

STANLEY

- Lápices para marcar todas las superfícies.
- *Lápis para marcar todas as superfícies*



STANLEY	Color / Cor	Longitud en mm / Comprimento em mm				€
1-03-850	Rojo / Vermelho	176	-	60	3253561038501	0,63

FATMAX® PUNTA FINA COLOR NEGRO — *FATMAX® PONTA FINA COR PRETO*

STANLEY FATMAX



- Marcador permanente de color negro con punta fina. Resistencia excelente al borrado, al agua y al aceite en la mayoría de superfícies. Secado rápido. Capuchón con clip y cuerpo bimateria ergonómico para facilitar su uso. Escribe practicamente sobre todas las superfícies: hormigón, material de cobre, madera y metal. Ideal para pintar tuercas y tornillos, para marcar herramientas, tubos de gas o tubos de acero. Uso industrial. Ideal para electricistas, fontaneros o contratistas en general.
- *Marcador permanente cor preto com ponta fina. Excelente resistência à água e à azeite. Seca em segundos. Tampa com clipe e corpo bimatéria ergonómico para uso mais fácil. Adere a muitas superfícies: concreto, material de cobre, madeira e metal. Perfeito para muitas aplicações especiais tais como pintar porcas e parafusos, marcar ferramentas, tubos de gás o tubos de aço. Uso industrial. Perfeito para electricistas, encanadores e contratistas.*

STANLEY	Packaging	Descripción / Descrição				€
0-47-312	Blister 2 uds.	Marcador FatMax punta fina color negro - 2 uds / Marcador FatMax ponta fina cor negro - 2 uds	X	12	3253560473129	2,62

FATMAX® PUNTA FINA COLOR NEGRO, ROJO Y AZUL

FATMAX® PONTA FINA COR PRETO, VERMELHO E AZUL



- Marcador permanente con punta fina. Resistencia excelente al borrado, al agua y al aceite en la mayoría de superfícies. Secado rápido. Capuchón con clip y cuerpo bimateria ergonómico para facilitar su uso. Escribe practicamente sobre todas las superfícies: hormigón, material de cobre, madera y metal. Ideal para pintar tuercas y tornillos, para marcar herramientas, tubos de gas o tubos de acero. Uso industrial. Ideal para electricistas, fontaneros o contratistas en general.

- *Marcador permanent com ponta fina. Excelente resistência à água e à azeite. Seca em segundos. Tampa com clipe e corpo bimatéria ergonómico para uso mais fácil. Adere a muitas superfícies: concreto, material de cobre, madeira e metal. Perfeito para muitas aplicações especiais tais como pintar porcas e parafusos, marcar ferramentas, tubos de gás o tubos de aço. Uso industrial. Perfeito para electricistas, encanadores e contratistas.*

STANLEY	Packaging	Descripción / Descrição				€
0-47-322	Blister 3 uds.	Marcador FatMax punta fina colores negro, rojo, azul - 3 uds / Marcador FatMax ponta fina cor negro, vermelho, azul - 3 uds	X	12	3253560473228	3,93

FATMAX® PUNTA BISELADA COLOR NEGRO

FATMAX® PONTA EM BISEL COR PRETO



- Marcador permanente de color negro con punta biselada. Resistencia excelente al borrado, al agua y al aceite en la mayoría de superfícies. Secado rápido. Capuchón con clip y cuerpo bimateria ergonómico para facilitar su uso. Escribe practicamente sobre todas las superfícies: hormigón, material de cobre, madera y metal. Ideal para pintar tuercas y tornillos, para marcar herramientas, tubos de gas o tubos de acero. Uso industrial. Ideal para electricistas, fontaneros o contratistas en general.

- *Marcador permanente cor preto com ponta em bisel. Excelente resistência à água e à azeite. Seca em segundos. Tampa com clipe e corpo bimatéria ergonómico para uso mais fácil. Adere a muitas superfícies: concreto, material de cobre, madeira e metal. Perfeito para muitas aplicações especiais tais como pintar porcas e parafusos, marcar ferramentas, tubos de gás o tubos de aço. Uso industrial. Perfeito para electricistas, encanadores e contratistas.*

STANLEY	Packaging	Descripción / Descrição				€
0-47-314	Blister 2 uds.	Marcador FatMax punta biselada color negro - 2 uds / Marcador FatMax punta biselada cor negro - 2 uds	X	12	3253560473143	4,07

FATMAX® PUNTA BISELADA COLOR NEGRO, ROJO Y AZUL

FATMAX® PONTA EM BISEL COR NEGRO, VERMELHO E AZUL



- Marcador permanente con punta biselada. Resistencia excelente al borrado, al agua y al aceite en la mayoría de superfícies. Secado rápido. Capuchón con clip y cuerpo bimateria ergonómico para facilitar su uso. Escribe practicamente sobre todas las superfícies: hormigón, material de cobre, madera y metal. Ideal para pintar tuercas y tornillos, para marcar herramientas, tubos de gas o tubos de acero. Uso industrial. Ideal para electricistas, fontaneros o contratistas en general.

- *Marcador permanente com ponta em bisel. Excelente resistência à água e à azeite. Seca em segundos. Tampa com clipe e corpo bimatéria ergonómico para uso mais fácil. Adere a muitas superfícies: concreto, material de cobre, madeira e metal. Perfeito para muitas aplicações especiais tais como pintar porcas e parafusos, marcar ferramentas, tubos de gás o tubos de aço. Uso industrial. Perfeito para electricistas, encanadores e contratistas.*

STANLEY	Packaging	Descripción / Descrição				€
0-47-315	Blister 3 uds.	Marcador FatMax punta biselada color negro, rojo, azul - 3 uds / Marcador FatMax ponta biselada cor negro, vermelho, azul - 3 uds	X	12	3253560473150	5,67

STANLEY® PUNTA FINA

STANLEY® PONTA FINA



- Marcador permanente de color negro. Resistencia excelente al borrado y al agua en la mayoría de superfícies. Secado rápido. Escribe prácticamente sobre todas las superfícies: hormigón, material de cobre, madera y metal. Ideal para pintar tuercas y tornillos, para marcar herramientas, tubos de gas o tubos de acero. Ideal para electricistas, fontaneros o contratistas en general.

- *Marcador permanente cor preto. Excelente resistência à água. Seca em segundos. Adere a muitas superfícies: concreto, material de cobre, madeira e metal. Perfeito para muitas aplicações especiais tais como pintar porcas e parafusos, marcar ferramentas, tubos de gás o tubos de aço. Perfeito para electricistas, encanadores e contratistas.*

STANLEY	Packaging				€
0-47-316	Blister 2 uds.	X	24	3253560473167	1,51

STANLEY® MINI MARCADOR

STANLEY® MINI MARCADOR



- Marcador permanente de color negro. Resistencia excelente al borrado y al agua en la mayoría de superfícies. Secado rápido. Escribe practicamente sobre todas las superfícies: hormigón, material de cobre, madera y metal. Ideal para pintar tuercas y tornillos, para marcar herramientas, tubos de gas o tubos de acero. Ideal para electricistas, fontaneros o contratistas en general.

- *Marcador permanente cor preto. Excelente resistência à água. Seca em segundos. Adere a muitas superfícies: concreto, material de cobre, madeira e metal. Perfeito para muitas aplicações especiais tais como pintar porcas e parafusos, marcar ferramentas, tubos de gás o tubos de aço. Perfeito para electricistas, encanadores e contratistas.*

STANLEY	Descripción / Descrição				€
1-47-324	Marcador mini punta fina color negro - contenedor 72 uds / Marcador mini ponta fina cor negro - contêiner 72 uds	-	72	3253561473241	0,66
1-47-329	Marcador mini punta fina color negro, rojo, azul, verde - contenedor 72 uds / Marcador mini ponta fina cor negro, vermelho, azul, verde - contêiner 72 uds	-	72	3253561473296	0,66
2-47-329	Marcador mini punta fina color negro, rojo, azul, verde - blister / Marcador mini ponta fina cor negro, vermelho, azul, verde - blister	X	12	3253562473295	2,48

ESCUADRAS – FALSAS ESCUADRAS Y ACCESORIOS
ESQUADROS – SUTAS E ACESSÓRIOS

ESCUADRAS DE CARPINTERO — *ESQUADROS DE CARPINTEIRO*

STANLEY

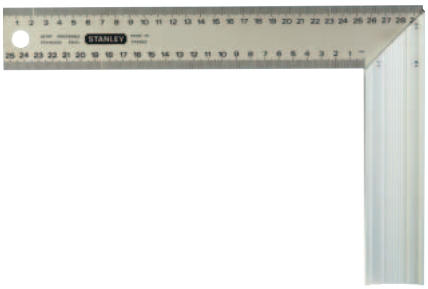

- Escuadra angular (45°). Talón de perfil de aluminio. Lámina de acero inoxidable grabada (procedimiento GRAVEMAT)

- *Esquadria angular (45°). Cepo em perfil de alumínio. Lâmina em aço inoxidável, gravada c/ processo GRAVEMAT.*

STANLEY	Longitud en mm / Comprimento em mm	Anchura en mm / Largura em mm				€
1-45-685	140	250	-	6	3253561456855	16,94
1-45-686	200	300	-	6	3253561456862	18,68
1-45-687	200	400	-	6	3253561456879	20,79

ESCUADRA DE DOBLE INGLETE — *FALSA ESQUADRIA*

STANLEY



- Escuadra doble inglete 90°, 60°, 45°. Talón de madera, hoja de aluminio. Para trabajos en talleres y en obras.

- *Esquadro p/ângulos de 90°, 60°, e 45°. Cepo em madeira, régua em alumínio. Para trabalhos em oficina e em obras*

STANLEY	Longitud en mm / Comprimento em mm				€
1-46-169	250	-	2	3253561461699	42,45

FALSA ESCUADRA DE CARPINTERO H 1225 — *SUTA DE CARPINTEIRO H 1225*

STANLEY



- Falsa escuadra H1225. Talón de material sintético moldeado para un óptima sujeción. Hoja de acero niquelado deslizante. Sistema de bloqueo de la hoja.

- *Suta de Carpinteiro H 1225.Cabo em material sintético moldado para uma sujeição ótima. Lâmina em aço niquelado deslizante. Sistema de bloqueio da lâmina.*

STANLEY	Longitud en mm / Comprimento em mm				€
0-46-825	210	X	6	3253560468255	9,61

FALSA ESCUADRA DE CARPINTERO / *SUTA DE CARPINTEIRO*

STANLEY



- Falsa escuadra 5025. Talón de material sintético moldeado para una óptima sujeción. Hoja deslizante de acero templado color azul. Palanca de bloqueo de metal cromado.

- *Suta de Carpinteiro 5025. Cabo em material sintético moldado para uma sujeição ótima. Lâmina deslizante em aço temperado cor azul. Mecanismo de bloqueio em metal cromado.*

STANLEY	Longitud en mm / Comprimento em mm				€
0-46-535	267	X	2	3253560465353	20,64

ESCUADRA DE ALBAÑIL / *ESQUADRO DE PEDREIRO*

STANLEY



- De acero estirado, esmaltado en color, para albañiles, canteros, cerrajeros, etc.

- *Em aço estirado esmaltado de cor para pedreiros, canteiros, serralheiro, etc.*

STANLEY	Longitud en mm / Comprimento em mm	Anchura en mm / Largura em mm				€
1-46-236	600	300	-	1	3253561462368	16,41

ESCUADRA PLEGABLE DE CONSTRUCCIÓN / *ESQUADRO DOBRÁVEL DE CONSTRUÇÃO*

STANLEY



- Para utilizar en ángulos de 45° o 90°.
- Dimensiones: 122 x 122 x 172 cm.
- Construcción en aluminio.
- Fácil de plegar y guardar.
- Agujero para colgar.

- *Para utilizar em ângulos de 45° ou 90°.*
- *Dimensões: 122 x 122 x 172 cm.*
- *Construção em alumínio.*
- *Fácil de dobrar e guardar.*
- *Furo para pendurar.*

STANLEY	Longitud en cm / Comprimento en cm	Anchura en cm / Largura em cm				€
1-45-013	172	122	-	1	3253561450136	47,20

ESCUADRA PARA TEJADOS / *ESQUADRO PARA TETOS*

STANLEY



- Escuadra en acero templado. Graduada.

- *Esquadro em aço temperado. Graduada.*

STANLEY	Longitud en mm / Comprimento em mm	Anchura en mm / Largura em mm				€
1-45-530	600	400	-	1	3253561455308	24,62

PIE DE REY CON RUEDA — *PAQUIMETRO COM RODA*

STANLEY



- Pata y regla de una sola pieza con medida de interiores. Mando del cursor por rodillo.
- *Extremidades ajustáveis p/medidas internas. Graduação em mm. Fixação de peclise p/meio de porca dentada.*

STANLEY	Longitud en mm / Comprimento em mm				€
1-35-603	249	-	1	3253561356032	16,43

COMPÁS DE PUNTAS — *COMPASSO DE BICOS*

STANLEY



- Acero tratado, puntas templadas. Ajuste fino.
- *Em aço tratado, pontas temperadas. Ajuste fino.*

STANLEY	Longitud en mm / Comprimento em mm				€
0-47-011	200	X	1	3253560470111	21,34

CUCHILLOS Y CÚTERS





FACAS E X-ACTOS



CUCHILLO DE SEGURIDAD
LA SEGURIDAD PRIMERO

Las hojas de las cuchillas pueden ser a menudo peligrosas. Así que decidimos hacer algo y diseñamos el cuchillo de seguridad definitivo. La hoja retrocede automáticamente, reduciendo drásticamente el riesgo de lesiones. Pero eso no es todo, nuestro Equipo de Innovación ha descubierto que usted tenía más funciones en mente, así que, escuchamos atentamente. El nuevo cuchillo también cuenta con un cortador envolvente y un divisor de la hoja que ahorra tiempo y le protege contra lesiones, todo en uno.

FACA DE SEGURANÇA
A SEGURANÇA EM PRIMEIRO LUGAR

As lâminas de faca podem ser perigosas. Por isso decidimos fazer algo e desenhar o ultimo em facas de segurança. A lâmina é automáticamente retráctil, reduzindo drasticamente a possibilidade de lesões. Mas não é tudo, a nossa equipa de pesquisa descobriu que você mais ideias para características, por isso ouvimos. A nova faca tem um cortador de cinta e um rompe filme, para o proteger de lesões, tudo em um.

CUCHILLOS
FACAS

STANLEY FATMAX

MECANISMO DESLIZANTE
de cambio de las hojas

MECANISMO DESLIZANTE
de troca das lâminas



CAPACIDAD DE ALMACENAMIENTO DE 5 HOJAS.
Se entrega con 2 hojas 11-700 y 2 hojas 11-983

CAPACIDADE DE ARMAZENAMENTO DE 5 LÂMINAS.
Incluí duas lâminas 11-700 e mais duas 11-983.

CAMBIO RÁPIDO DE LAS HOJAS
mediante un botón
(tecnología InstantChange)

TROCA RÁPIDA DE LA LÂMINAS
(tecnologia InstantChange)



CUERPO ERGONÓMICO BIMATERIA

CORPO ERGONÓMICO BIMATERIA



SISTEMA DE BLOQUEO INTERLOCK

SISTEMA DE BLOQUEIO INTERLOCK

SISTEMA DE SEGURIDAD INTERLOCK.
El diseño de la punta evita que el cuchillo se divida en dos cuando se aplica fuerza lateral.

SISTEMA DE SEGURANÇA INTERLOCK.
O desenho da ponta impede que a faca se divida em dois quando se aplica força lateral.

DOBLE HOJA.
Hoja trapezoidal y hoja de gancho reversible

DUPLA LÂMINA.
Lâmina trapezoidal e lâmina de gancho reversível

MECANISMO DE BLOQUEO INTERLOCK.
Mientras una hoja está abierta, la otra se bloquea para mayor seguridad

MECANISMO DE BLOQUEIO INTERLOCK.
Enquanto uma lâmina está aberta a outra fica bloqueada para maior segurança.

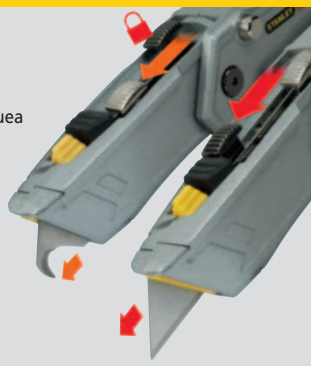

STANLEY CARBIDE BLADE TECHNOLOGY



Aplicación a alta velocidad en línea. Le confiere dureza y resistência.
Aplicação a alta velocidade em linha. Confere dureza e resistência.

Polvo de Carburo de Tungsteno se deposita mediante un láser de lata intensidad.
O pó de carbureto de Tungstenio, depositase com um laser de alta intensidade.

Unas muelas de diamante afilan las hojas Carbide.
Molas de diamante afiam as lâminas Carbide.

Sólo el filo es de Carburo de Tungsteno, lo que hace que la hoja se mantenga flexible.
Só o fio de Carbureto de Tungstenio, o que permite a lâmina seguir flexível.



CARACTERÍSTICAS
- Filo de Carburo de Tungsteno, que aporta 5x duración
- Filo endurecido por inducción
- Nueva geometría más afilado
- Tratamiento al calor
- Hoja más flexible. Reduce la fragilidad
- Punta Hard Point para obtener el mejor resultado
- Nuevo afilado de precisión. Nuevos ángulos de corte.

CARACTERÍSTICAS
- *Fio de Carbureto de Tungstenio, que aporta 5x duração*
- *Fio endurecido por indução*
- *Nova geometria mais afiada*
- *Tratamento ao calor*
- *Lâmina mais flexível. Reduz a fragilidade.*
- *Ponta Hard Point para obter o melhor resultado*
- *Novo afiado de precisão. Novos ângulos de corte*

Resumen técnico gama de cuchillos STANLEY
Resumo técnico da gama de facas STANLEY

	DESCRIPCIÓN *DESCRIÇÃO*	IMAGEN *IMAGEM*	Cuerpo metálico *Corpo metálico*	Revestimiento Dynagrip *Revestimento Dynagrip*	Almacenaje hojas integrado *Armazenamento de lâminas integrado*	Cambio rápido de la hoja *Substituição rápida da lâmina*	Bloqueo de la hoja *Bloqueio da lâmina*
Cuchillos Hoja Retráctil *Facas de lâmina retráctil*	10-789 FATMAX® PRO DOBLE HOJA		●		●	●	●
	XTHT0-10502		●	●	●	●	●
	10-778 FATMAX®		●	●	●	●	●
	FMHT0-10288 FATMAX® EXO		●	●	●	●	●
	10-788 CARGA FRONTAL *CARGA FRONTAL*		●	●	●	●	●
	10-122 TITAN		●		●	●	●
	10-099 99E		●		●		●
	STHT0-10192 CUCHILLO PARA PLÁSTICOS Y LAMINADOS *FACA PARA PLÁSTICOS E LAMINADOS*				●		●
	10-499 PLÁSTICO *PLÁSTICO*		●		●	●	●
	10-189 AUTORETRACTIL *AUTORETRÁCTIL*		●		●	●	
	STHT0-10193 METÁLICO DE ABERTURA FÁCIL *METÁLICO DE ABERTURA FÁCIL*		●		●	●	
	10-088 ABS				●	●	●

Resumen técnico gama de cuchillos STANLEY
Resumo técnico da gama de facas STANLEY

	DESCRIPCIÓN *DESCRIÇÃO*	IMAGEN *IMAGEM*	Cuerpo metálico *Corpo metálico*	Revestimiento Dynagrip *Revestimento Dynagrip*	Almacenaje hojas integrado *Armazenamento de lâminas integrado*	Cambio rápido de la hoja *Substituição rápida da lâmina*	Bloqueo de la hoja *Bloqueio da lâmina*
Cuchillos Hoja Fija *Facas de lâmina fixa*	FMHT0-10827		●	●	●	●	●
	10-550 TITAN		●		●	●	●
	10-199 199E		●		●		●
	10-299 INTERLOCK METÁLICO LIGERO *INTERLOCK METÁLICA LEVE*		●		●		●
Otros *Outros*	10-813 QUICKSLIDE SPORT		●			●	●
	10-810 QUICKSLIDE		●			●	●
	10-253 OUTDOOR SKELETON		●				
	10-254 OUTDOOR MOSQUETÓN *OUTDOOR MOSQUETÃO*		●				
	10-855 PLEGABLE HOJA FIJA *LÂMINA FIXA*		●			●	
	10-825 PLEGABLE HOJA RETRÁCTIL FATMAX® *PLEGABLE LÂMINA RETRÁTIL FATMAX®*		●		●	●	
	STHT0-10194 CUCHILLO DE HOJA ROTATIVA *FACA DE LÂMINA ROTATIVA*			●		●	

Resumen técnico gama de cuchillos STANLEY
Resumo técnico da gama de facas STANLEY

PRODUCTO *PRODUTO*	IMAGEN *IMAGEM*	Placa de yeso *Placa de gesso*	Suelos plastificados *Solos plastificados*	Moqueta *Alcatifas*	Especial para enmoquetadores *Especial para alcatifadores*	Especial seguridad *Especial segurança*	Trabajos textiles *Trabalhos têxteis*	Cuero *Couro*	Acabados de precisión *Acabamentos de precisão*	Estratificados (plásticos, laminados,...) *Estratificados (plásticos, laminados,...)*	Metal *Metal*
cARBIDE		●	●	●			●		●		
FATMAX			●	●			●		●		
1991			●	●							
1992-1992-H			●	●							
1992 PUNTAS REDONDEADAS *PONTAS ARREDONDADAS*						●					
11-914						●					
1996-1996-H				●	● 1996H						
1995-H				●	●						
1996-F							●				
5192								●			
1998								●			
5193									●		
STHT0-11941										●	
15-277											●

EL PROFESIONAL LE ACONSEJA
O PROFESIONAL ACONSELHA



FERNANDO MORALES
carpintero/*carpinteiro*

EL CUCHILLO QUE MEJOR SE ADAPTA A SUS NECESIDADES
A MELHOR FACA PARA SATISFAÇÃO DAS SUAS NECESSIDADES

CUCHILLOS DE HOJA FIJA / *FACAS DE LÂMINA FIXA*

Este tipo de cuchillo ha sido diseñado para llevar a cabo los trabajos más duros. Aunque la hoja es fija, la mayoría de las cuchillos de hoja fija STANLEY® incorporan un mecanismo rápido de cambio de cuchilla. Se pueden utilizar con todas las hojas STANLEY®.

Estas foram concebidas para a mais difícil das aplicações. Embora a lâmina seja fixa, a maioria das facas de lâmina fixa da STANLEY®, incorpora um mecanismo de mudança rápida da lâmina. Adequados a todas as Lâminas da STANLEY®.



CUCHILLOS DE HOJA RETRÁCTIL *FACAS DE LÂMINA RETRÁCTIL*

Este tipo de cuchillo ofrece una funcionalidad similar a la de los modelos de hoja fija. Su cuchilla se retrae de modo seguro introduciéndose en el mango cuando no se está utilizando.

Adequadas à maioria das lâminas descartáveis. Estas oferecem um desempenho similar ao dos modelos de lâmina fixa e a lâmina pode ser retraída com segurança para dentro da pega quando fora de uso.



CÚTERS DE 18 Y 25MM *X-ACTOS DE 18 E 25MM*

Ideales en situaciones en las que el residuo se pega a la hoja, los cúters ofrecen filos afilados en todo momento, pero también son lo suficientemente resistentes y gruesos como para ejercer sobre ellos gran presión sin que se rompa la hoja.

Ideal para situações em que ficam resíduos colados à lâmina. A lâmina oferece extremidades constantemente afiadas, mas é também forte e suficientemente espessa para aplicação de pressão intensa sem a lâmina se partir.



CÚTERS DE 9MM / *X-ACTOS DE 9MM*

Ideales para cortar finas capas de material. Su fina hoja de 9 mm es ideal para cortar capas de material delicado y para trabajos manuales en general.

Ideal para corte de materiais de chapa fina. A lâmina mais fina de 9 mm é ideal para materiais de chapa mais fina e delicada e para os trabalhos especializados em geral.

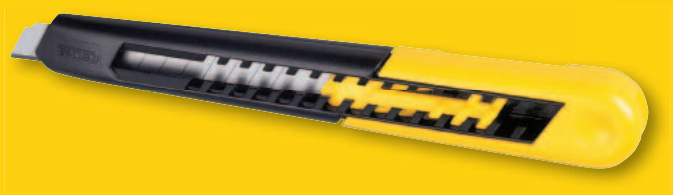

NAVAJAS DE BOLSILLO Y DEPORTIVAS *FACAS DEPORTIVAS E DE BOLSO*

Una amplia gama y una nueva oferta de navajas de bolsillo, herramientas de corte para realizar manualidades y deportes, ideal para una gran variedad de actividades.

Uma incrível, nova e vasta gama de facas profissionais, deportivas e de bolso de fácil uso ideais para uma ampla variedade de tarefas.



EL PROFESIONAL LE ACONSEJA
O PROFESIONAL ACONSELHA



FERNANDO MORALES
carpintero/*carpinteiro*

CONSEJOS Y TÉCNICAS / *SUGESTÕES E TÉCNICAS*

CONSEJO / *SUGESTÃO* 1

Elija la hoja que mejor se ajuste a sus necesidades. Las más finas cortan varias capas con menos esfuerzo.

Escolha a lâmina que melhor se adequa à sua aplicação. As lâminas mais finas cortam o material em chapa com menos esforço.

CONSEJO / *SUGESTÃO* 2

Las hojas más gruesas resisten la rotura y son ideales para cortar materiales tales como moquetas que precisan ejercer fuerza lateral.

As lâminas mais espessas são resistentes à quebra e são ideais para cortar material como carpete quando se tem de exercer alguma força lateral.

CONSEJO / *SUGESTÃO* 3

Para evitar rasgar el material, emplee siempre una hoja afilada y un ángulo de corte bajo.

Para evitar rasgos utilize sempre uma lâmina afiada e baixe o ângulo para criar uma acção de corte em fatias.

CONSEJO / *SUGESTÃO* 4

El papel húmedo y las películas plásticas se cortan mejor con una hoja convexa o con una hoja recta en ángulo bajo.

O papel húmido e o filme plástico são melhor corados com uma lâmina convexa ou uma lâmina recta segura num ângulo baixo.

CONSEJO / *SUGESTÃO* 5

Para cortar materiales finos, utilice una alfombrilla de corte.

Para cortar materiais finos utilize uma esteira de corte.

CONSEJO / *SUGESTÃO* 6

Siempre que pueda utilice una regla de acero para cortar y un dedal protector.

Corte contra uma régua de aço de preferência com uma dedeira de protecção.

CONSEJO / *SUGESTÃO* 7

Cuando esté cortando diversos grosores, realice varios cortes ligeros en vez de cortes profundos.

Ao cortar diferentes espessuras de material em chapa faça vários cortes mais ligeiros em vez de alguns cortes profundos.

LA HOJA QUE MEJOR SE ADAPTA A SUS NECESIDADES / *A MELHOR LÂMINA PARA SATISFAÇÃO DAS SUAS NECESSIDADES*

Además de las hojas para fines generales que se proporcionan con cada herramienta de corte STANLEY, también le ofrecemos una nueva gama de cuchillas, las FatMax® CARBIDE.
Estas nuevas cuchillas han sido creadas para durar hasta 5 veces más, aportando rapidez, precisión, comodidad y ahorro de tiempo y dinero.

Para além das lâminas para fins gerais fornecidas com cada ferramenta de corte da STANLEY®, está também disponível uma nova gama de lâminas, as FatMax® CARBIDE.
Estas novas lâminas foram criadas para uma duração 5 vezes maior, aportando mais rapidez, precisão, comodidade e poupança no tempo e dinhero.



SEGURIDAD / *SEGURANÇA*

- Guarde o quite las cuchillas cuando no las esté usando.
- Corte utilizando una regla de acero y mantenga los dedos bien alejados de la hoja.
- Guarde siempre las herramientas de corte fuera del alcance de los niños.

- *Retraia ou remova as lâminas se não estiverem em uso.*
- *Corte contra uma régua de aço e mantenha os dedos bem afastados da extremidade.*
- *Guarde sempre os estiletes fora do alcance das crianças.*

CONSEJO ESTRELLA / *PRINCIPAL SUGESTÃO*

Cambie la hoja en cuanto pierda filo para evitar estropear su trabajo y reducir el esfuerzo necesario para cortar.

Substitua a lâmina logo que esta perca a sua agudeza para evitar danos no trabalho e reduzir o esforço que terá de exercer.

CUCHILLOS HOJA RETRÁCTIL
FACAS LÂMINA DE RECOLHA

FATMAX® DOBLE HOJA — *FATMAX® LÂMINA DUPLA*



- Cuchillo multifuncional de doble hoja. Rápida selección de la hoja, para incrementar la eficiencia y rapidez en el trabajo, gracias a la posibilidad de tener 2 hojas de diferentes "formas o filos". Más duración de la hoja, usando la hoja correcta para cada tipo de trabajo. Se pliega en un tamaño compacto y seguro. Zona para el corte o apertura de precintos. Cambio rápido de la hoja. Cuchillo multifuncional de doble hoja
- 2 hojas en 1 solo cuchillo
- Se pliega en un tamaño compacto para un transporte seguro y cómodo

- *Faca multi-funcional de lâmina dupla. Rápida selecção da lâmina, aumentando a eficiência e a rapidez no trabalho, graças á posibilidade de ter 2 lâminas diferentes "formas ou fios". Maior duração da lâmina, utilizando a lâmina correcta*
- *para cada trebalho. Dobra-se num tamanho compacto para um transporte seguro e cómodo. Zona para corte ou abertura de fita adesiva. Mudança rápida da lâmina. Faca multi-funcional de lâmina dupla*
- *2 lâminas numa só faca*

STANLEY	Longitud en mm / Comprimento em mm				€
XTHT0-10502	178	X	6	3253560105020	16,23

FATMAX® — *FATMAX®*



- Cuchillo de hoja retráctil con mango bimateria. Cambio rápido de las hojas mediante un botón (tecnología "Instant Change"). Botón de bloqueo de la cuchilla: evita la oscilación lateral de la hoja. Mecanismo de limpieza de la hoja.

- *Faca de lâmina de recolha com cabo bimateria. Mudança rápida da lâmina (tecnologia "Instant Change"). Botão de bloqueio da lâmina: evita a oscilação lateral da lâmina. Mecanismo de limpeza da lâmina.*

STANLEY	Longitud en mm / Comprimento em mm				€
0-10-778	170	X	6	3253560107789	12,82

FATMAX® EXO — *FATMAX® EXO*



- Cuchillo con hoja retráctil
- Sistema de cambio rápido de la cuchilla
- Depósito para almacenar 8 cuchillas
- Diseño ergonómico con agarre engomado

- *Faca con hoja retráctil*
- *Sistema de mudança rápida da lâmina*
- *Depósito para armazenar 8 lâminas*
- *Desenho ergonómico com agarre revestido*

NUEVO
NOVO

STANLEY	Longitud en mm / Comprimento em mm				€
FMHT0-10288	198	X	1	3253560102883	14,25

CARGA FRONTAL / *CARGA RÁPIDA*

STANLEY



- Cuchillo bimateria con hoja retráctil. Sistema rápido de cambio de hoja. Capacidad de almacenaje de 8 hojas. Diseño ergonómico. Suministrado con 3 hojas.

- *Faca bimatéria com lâmina de recolha. Sistema rápido de mudança da lâmina. Capacidade de armazenamento de 8 folhas. Desenho ergonómico. Fornecido com 3 lâminas.*

STANLEY	Longitud en mm / Comprimento em mm				€
0-10-788	180	X	6	3253560107888	9,57

TITAN RB / *TITAN RB*

STANLEY



- Cuchillo de hoja retráctil con cuerpo en aluminio. Diseñado para un mejor agarre en cualquier situación. Dos puntos de fijación de la hoja para mayor resistencia. Zona de almacenaje de hojas de gran capacidad.

- *Faca com lâmina de recolha. Corpo metálico. Desenhado para um melhor agarrar em qualquer situação. Dois pontos de fixação da lâmina para maoir resistência. Zona de armazenamento de lâminas de grande capacidade.*

STANLEY	Longitud en mm / Comprimento em mm				€
2-10-122	185	X	1	3253562101228	21,78

99® E / *99® E*

STANLEY



- Cuchillo de hoja retráctil con cuerpo de zinc pintado de gris. El diseño de su parte superior mantiene segura la hoja en su posición. Resorte adicional interno de acero. Suministrado con 5 hojas en su interior.

- *Faca lâmina de recolha com corpo em fundição de zinco pintado cinzento mate. O desenho do nariz incorpora uma característica de sobreposição. Corrediça em aço. Fornecida com 5 lâminas no interior do corpo.*

STANLEY	Longitud en mm / Comprimento em mm				€
1-10-099	155	-	12	3253561100994	8,10
2-10-099	155	X	12	3253562100993	8,35

500 / *500*

STANLEY



- Cuchillo metálico con hoja retráctil. Varias posiciones. Ganzúa en el mango para cortar cordeles cuando la hoja está en el interior del cuchillo. Depósito de hojas con apertura rápida. Suministrado con 3 hojas 1992.

- *Faca com 4 posiçoes de corte. Recolha de lâmina para maior segurança. Para mudar a lâmina, puxar lâmina e colocar outra nova. Não é necessário chave de parafuso. Fornecida com 3 lâminas 1992. Muito útil para cortar cordel.*

STANLEY	Longitud en mm / Comprimento em mm				€
0-10-499	160	X	6	3253560104993	9,89

CUCHILLO PARA LAMINADOS Y PLÁSTICOS

FAÇA PARA LAMINADOS E PLÁSTICOS

STANLEY



- Cuchillo especial para cortar plásticos y laminados.
- El diseño de la hoja permite rasgar finamente el material para posteriormente romperlo con facilidad. Almacenamiento de las hojas interno.
- Se entrega con dos hojas para plástico o laminado STANLEY.
- Hoja STHT0-11941

- *Faca especiai para corte de plásticos e laminados.*
- *O desenho da lâmina permite rasgar o material para depois partir com facilidade. Armazenamento de lâminas interno.*
- *Fornecida com 2 lâminas para plástico ou laminados STANLEY.*
- *Lâmina STHT0-11941*

STANLEY	Longitud en mm / Comprimento em mm				€
STHT0-10192	145	X	4	3253560101923	10,98

ABS

ABS

STANLEY



- Cuchillo retráctil con cambio rápido de la hoja. Hecho en materia sintética ABS. Carril porta-hojas de metal. Bloqueo de la hoja con 5 posiciones.

- *Faca com recolha de lâmina e de troca rápida. Corpo resistente em ABS. Abertura e fecho rápidos. Corrediça da lâmina muito leve. Blocagem da lâmina por ancoragem em 5 posições.*

STANLEY	Longitud en mm / Comprimento em mm				€
0-10-088	150	X	12	3253560100889	4,64

CUCHILLOS DE SEGURIDAD
FACAS DE SEGURANÇA

CUCHILLO DE SEGURIDAD FATMAX® — *FACA SEGURANÇA FATMAX®*

STANLEY FATMAX

Primer cuchillo de seguridad con cuchilla retráctil automática para una mayor seguridad en el corte de papel y cinta

Primeira Faca de segurança com lâmina retráctil Automática para maior segurança no corte



Muy útil para la apertura de palets, flejes y cajas sin cortar contenidos

Muito útil para abrir paletes, filadas e caixas sem danificar o conteúdo

La hoja se retrae automáticamente cuando se pierde el contacto con la superficie

A lâmina recolhe automáticamente quando perde o contacto com a superfície

STANLEY	Longitud en mm / Comprimento em mm				€
0-10-242	165	x	1	3253560102425	12,81

METÁLICO DE ABERTURA FÁCIL — *METÁLICO DE ABERTURA FÁCIL*

STANLEY

- Muelle retráctil, para esconder la hoja una vez no se haga presión, cañón de acero pulido, almacenaje de las hojas en el interior.

- *Mola retrátil, para esconder a lâmina uma vez no aplique pressão, corpo de aço pulido, almacenagem das lâminas no interior.*



STANLEY	Longitud en mm / Comprimento em mm				€
STHT0-10193	165	X	4	3253560101930	10,98

AUTORETRÁCTIL — *AUTORETRÁCTIL*

STANLEY



- Cuchillo de hoja retráctil con cuerpo en metal. Incorpora muelle para la entrada automática de la hoja. Fijación de la hoja de alta seguridad.

- *Faca lâmina de recolha com corpo metálico. Vem equipada com molhe para a introdução automática da lâmina. Fixação da lâmina alta segurança.*

STANLEY	Longitud en mm / Comprimento em mm				€
0-10-189	155	X	6	3253560101893	10,55

CUCHILLO DE SEGURIDAD PLEGABLE — *FACA DOBRÁBEL SEGURANÇA*

STANLEY



- Cuchilla auto retráctil de seguridad
- Cuchillo de seguridad de tamaño de bolsillo plegable para mayor comodidad
- Usa las hojas estándar
- Cambio de hoja instantánea - para el uso rápido

- *Lâmina Auto retrátil de segurança*
- *Faca de segurança de bolso dobrável para maior comodidade*
- *Usa lâminas padrão*
- *Troca de lâmina instantânea - para uso rápido*

STANLEY	Longitud en mm / Comprimento em mm				€
0-10-243	160	x	1	3253560102432	9,58

CUCHILLO DE SEGURIDAD PARA EMBALAJES — *FACA DE SEGURANÇA PARA EMBALAGEMS*

STANLEY



- Hoja escondida para paletes filmadas y apertura de cajas /precintos.
- Mango largo para más comodidad de uso.
- Dedos protegidos para más seguridad.

- *Cortador escondido para envoltório de paletes e abertura de caixas / cintas.*
- *Punho grande para facilidade de uso.*
- *Dedos protegidos para maior segurança.*

STANLEY	Longitud en mm / Comprimento em mm				€
0-10-244	180	x	1	3253560102449	3,12

CUCHILLOS HOJA FIJA
FACAS LÂMINA FIXA

FATMAX® HOJA FIJA / *FATMAX® LÂMINA FIXA*



- Diseño ergonómico de máximo confort para usos intensivos. Cuerpo de metal. Empuñadura suave y apoyo para el pulgar, mejorando comodidad y control. Zona para cortar o abrir precintos, sin dañar el contenido. Cambio rápido de la hoja. Almacenamiento de hojas. Clip para el cinturón.
  Diseño ergonómico de máximo confort para usos intensivos
- Cuerpo de metal: durabilidad prolongada
- Empuñadura suave y apoyo para el pulgar, mejorando comodidad y control
- Zona para cortar o abrir precintos, sin dañar el contenido
- Cambio rápido de la hoja
- Almacenamiento de hojas
- Clip para el cinturón

- *Desenho ergonómico de máximo conforto para usos intensivos. Corpo de metal. Punho suave e apoio para o pulgar para maior comodidade e controlo. Zona para cortar ou abrir abraçadeiras, sem danificar o conteúdo. Mudança rápida da lâmina. Armazenamento das lâminas. Clip para o cinto.*
  Desenho ergonómico de máximo conforto para usos intensivos
- *Corpo de metal para larga duração*
- *Punho suave e apoio para o pulgar para maior comodidade e controlo*
- *Zona para cortar ou abrir abraçadeiras, sem danificar o conteúdo*
- *Mudança rápida da lâmina*
- *Armazenamento das lâminas*
- *Clip para o cinto*

STANLEY					€
FMHT0-10827		-	6	3253560108274	11,78

TITAN FB / *TITAN FB*



- Cuchillo de hoja fija muy resistente, fabricado en aleación de aluminio. Diseñado ergonómicamente para un máximo confort. Sencillo cambio de hoja sin necesidad de utilizar un destornillador. Suministrado con 5 hojas en su interior.

- *Faca lâmina fixa feita de liga em alumínio. Desenhada ergonómicamente para o maior conforto. Troca fácil de lâmina sem necessidade de chave de parafusos. Fornecida com 5 lâminas no interior do corpo.*

STANLEY	Longitud en mm / Comprimento em mm				€
1-10-550	175	-	12	3253561105500	20,00

199®

199®

STANLEY



- Cuchillo de hoja fija con cuerpo de zinc pintado de gris. Dos puntos de fijación de la hoja en el interior. Suministrado con cinco hojas de recambio en su interior.

- *Faca lâmina fixa com corpo de fundição de zinco pintado texturato. Ponto duplo de centragem da lâmina. Fornecida com 5 lâminas e protector de lâmina no interior do corpo.*

STANLEY	Longitud en mm / Comprimento em mm				€
1-10-199	140	-	12	3253561101991	6,10
2-10-199	140	X	12	5000366101996	6,53

INTERLOCK® METÁLICO LIGERO

INTERLOCK® METÁLICO LEVE

STANLEY



- Cuchillo de hoja fija con cuerpo metálico. Sistema Interlock® patentado. Fijación de la hoja de alta seguridad. Sistema interior de almacenaje de hojas.

- *Faca de lâmina fixa com corpo metálico. Sistema Interlock® patentado. Alta segurança na fixação da lâmina. Inclue sistema de armazenamento de lâminas.*

STANLEY	Longitud en mm / Comprimento em mm				€
0-10-299	136	X	12	3253560102999	5,90

OTROS CUCHILLOS
OUTRAS FACAS

CUCHILLO DOBLE HOJA PARA ELECTRICISTAS

FACA DUPLA LÂMINA ARA ELETRICISTAS

STANLEY

- Para tareas eléctricas
- Mango de madera para mayor comodidad

- *Para tarefas elétricas*
- *Pega em madeira para maior comodidade*



NUEVO
NOVO

STANLEY	Largo de hoja en mm / Comprimento da lâmina en mm				€
STHT0-62687	70 / 60 mm	X	6	3253560626877	15,89

CUCHILLO FATMAX® DE ACERO INOXIDABLE

FACA FATMAX® EM AÇO INOXIDÁVEL



- Mango bimaterial, hoja de acero inoxidable de 2.5mm de grosor. Ideal para trabajar en ambientes húmedos o salinos.
- Longitud de la hoja 9.2cm.
- Incluye funda con pinza para el cinturón.

- *Punho bimaterial, lâmina em aço inoxidável de 2.5mm de grossura. Ideal para trabalhar em ambientes húmidos ou salinos.*
- *Comprimento da lâmina 9.2cm.*
- *Inclui estojo com clip para pendurar no cinto.*

STANLEY	Ancho de la hoja en mm / Largura da lâmina en mm	Largo de hoja en mm / Comprimento da lâmina en mm				€
0-10-232	2.5	90	-	6	3253560102326	7,17

CUCHILLO FATMAX® DE ACERO AL CARBONO

FACA FATMAX® DE AÇO CARBONO



- Mango bimaterial, hoja de acero al carbono de 1.5mm de grosor.
- Longitud de la hoja 9.2cm.
- Incluye funda con pinza para el cinturón.

- *Punho bimaterial, lâmina em aço carbono de 1.5mm de grossura.*
- *Comprimento da lâmina 9.2cm.*
- *Inclui estojo com clip para pendurar no cinto.*

STANLEY	Ancho de la hoja en mm / Largura da lâmina en mm	Largo de hoja en mm / Comprimento da lâmina en mm				€
0-10-231	1.5	90	-	6	3253560102319	6,62

CUCHILLO FATMAX® FORMÓN

FACA FATMAX® FORMÃO



- Mango bimaterial, hoja en acero al carbono con 3mm de grosor y entalladura en forma de V. Longitud de la hoja 7,3cm.
- Incluye funda con pinza para el cinturón.

- *Punho bimaterial, lâmina em aço carbono de 3mm de grossura e corte en forma de "V".*
- *Comprimento da lâmina 7,3cm.*
- *Inclui estojo com clip para pendurar no cinto.*

STANLEY	Ancho de la hoja en mm / Largura da lâmina en mm	Largo de hoja en mm / Comprimento da lâmina en mm				€
0-10-233	3	73	-	6	3253560102333	7,17

QUICKSLIDE SPORT

QUICKSLIDE SPORT



- Cuerpo de aluminio fundido con hoja de acero inoxidable de 75mm serrada y cuchilla multiusos. Mecanismo de bloqueo Interlock - mientras una hoja está abierta, la otra se bloquea para mayor seguridad.

- *Corpo em alumínio. Lâmina de navalha em aço inoxidável de 75mm serrilhada e faca multiusos. Mecanismo de bloqueio Interlock - enquanto uma lâmina está aberta, a outra auto-bloqueia para maior segurança.*

STANLEY	Longitud en mm / Comprimento em mm	Descripción / Descrição				€
0-10-813	120	Cuchillo / Faca	X	2	3253560108137	20,10
9-10-813	120	Expositor	X	12	3253569108138	20,10
8-10-813	120	Cuchillo + funda / Faca + estojo	X	6	3253569108138	21,37

QUICKSLIDE DE BOLSILLO — *QUICKSLIDE DE BOLSO*

STANLEY



- Cuchillo de bolsillo con hoja deslizante. Cuerpo íntegramente de metal sólido y duradero. Extiende la hoja fácil y rápidamente: manejable con una sola mano. Sencillo cambio de hoja sin necesidad de herramientas. Acepta hojas estándar. Clip de sujeción al cinturón de metal.

- *Faca de bolso com lâmina deslizante. Corpo integramente em metal sólido e duradouro. Extensão da lâmina fácil e rápida: manejável com uma só mão. Não se precisa de ferramentas para a troca da lâmina. Aceita lâminas de faca standard. Clip de sujeição ao cinto em metal.*

STANLEY	Longitud en mm / Comprimento em mm	Descripción / Descrição				€
0-10-810	145	Cuchillo / Faca	X	6	3253560108106	14,49
9-10-810	145	Expositor	-	12	3253569108107	14,49

CUCHILLO CON MOSQUETÓN — *FACA COM MOSQUETÃO*

STANLEY



- Hoja de acero inoxidable revestida de titanio para más resistencia y durabilidad. Hoja testada mediante la escala Rockwell: garantía de durabilidad. Sistema de colgado práctico y funcional tipo mosquetón.

- *Lâmina de aço inoxidável revestida em titânio para mais resistência e durabilidade. Lâmina com testamento Rockwell: garantía de durabilidade. Sistema de pendurado prático e duncional tipo mosquetão.*

STANLEY	Longitud en mm / Comprimento em mm				€
0-10-254	173	X	6	3253560102548	15,19

CUCHILLLO SKELETON — *FACA SKELETON*

STANLEY



- Hoja de acero inoxidable revestida de titanio para más resistencia y durabilidad. Hoja testada mediantes escala Rockwell: garantía de durabilidad. Su empuñadura tipo esqueleto lo hace más ligero.

- *Lâmina de aço inoxidável revestida em titânio para mais resistência e durabilidade. Lâmina com testamento Rockwell: garantía de durabilidade.Si pega tipo esqueleto o torna mais ligeiro.*

STANLEY	Longitud en mm / Comprimento em mm				€
0-10-253	173	X	6	3253560102531	13,74

CUCHILLO PLEGABLE FATMAX® — *FACA DOBRÁVEL FATMAX®*

STANLEY FATMAX



- Cuerpo de aluminio resistente a la corrosión. Manejable con una sola mano. Diseño ergonómico y compacto para usos intensivos. Hoja retráctil para mayor seguridad y comodidad. Se entrega con 3 hojas trapezoidales. Almacenamiento interno de las hojas.

- *Corpo em alumínio resistente à corrosão. Manejável com uma mão. Desenho ergonômico e compacto para usos intensivos. Lâmina retrátil para maior segurança e comodidade. Inclue 3 lâminas trapezoidais FatMax®.*

STANLEY	Longitud en mm / Comprimento em mm	Descripción del juego / Descrição do jogo				€
0-10-825	140	Incluye 3 hojas (11-700) / Inclue 3 lâminas (11-700)	X	6	3253560108250	12,39

CUCHILLO PLEGABLE STANLEY® / *FACA DOBRÁVEL STANLEY®*

STANLEY



- Hoja fija. Cuerpo de aluminio resistente a la corrosión. Cambio rápido de las hojas. Manejable con una sola mano. Provisto de clip de sujeción al cinturón de acero inoxidable. Cuchillas compatibles 11-932, 11-700, 11-987, 11-983 y 11-961.

- *Lâmina fixa. Corpo em alumínio resistente à corrosão. Mudança rápida da lâmina. Manejável com uma só mão. Grampo do cinto em aço inoxidável. Lâminas compatíveis 11-932, 11-700, 11-987, 11-983 e 11-961.*

STANLEY	Longitud en mm / Comprimento em mm				€
0-10-855	160	X	4	3253560108557	10,05

CUCHILLO DE HOJA CIRCULAR / *FACA DE LÂMINA CIRCULAR*

STANLEY



- Mango bimaterial, con protector retráctil en plástico. Puede ser utilizado por zurdos y diestros.
- Se entrega con una hoja STANLEY.
- Hoja STHT0-11942

- *Punho bimaterial, com protecção retractivel em plástico. Pode ser utilizado por canhotos e destros.*
- *Fornecido com uma lâmina STANLEY.*
- *Lâmina STHT0-11942*

STANLEY	Longitud en m / Comprimento em m				€
STHT0-10194	175	X	4	3253560101947	10,98

HOJAS DE CUCHILLO
LÂMINAS DE FACA

CARBIDE™ / *CARBIDE™*

STANLEY FATMAX



- La NUEVA hoja realiza hasta 5 veces más cortes en su vida útil. Fabricada mediante un nuevo sistema de deposición del carburo, a través de un láser de alta intensidad en la hoja, obteniendo así un filo de corte resistente, con un cuerpo de acero flexible.

- *A NOVA lâmina faz até 5 vezes mais cortes na sua vida útil. Fabricada mediante um novo sistema de colocação do carbureto, utilizando um laser de alta intensidade, obtendo assim um fio de corte resistente, com um corpo flexível.*

STANLEY	Largo de hoja en mm / Comprimento da lâmina en mm	Alto en mm / Largo em mm	Packaging				€
0-11-800	62	19	Blíster 5 uds.	X	10	3253560118006	3,66
2-11-800	62	19	Distr. 10 uds.	X	10	3253562118004	7,32
8-11-800	62	19	Distr. 50 uds.	X	1	3253568118008	22,98

FATMAX® TRAPEZOIDAL

FATMAX® TRAPEZOIDAL

STANLEY FATMAX

- Afilado de precisión (nuevos ángulos de corte). Hoja más flexible. 35% más afilada, 75% más resistente, 20% más fuerte que la hoja 1992.

- *Afiado de precisão (novos ângulos de corte). Lâmina mais flexível. 35% mais afiada, 75% mais resistente, 20% mais forte que a lâmina 1992.*



STANLEY	Packaging	Largo de hoja en mm / Comprimento da lâmina en mm	Alto en mm / Largo en mm				€
0-11-700	Blíster 5 uds.	63	20	X	10	3253560117009	2,30
2-11-700	Distr. 10 uds.	63	20	X	10	3253562117007	3,57
4-11-700	Distr. 50 uds.	63	20	-	1	3253564117005	14,60
1-11-700	Distr. 100 uds.	63	20	-	1	3253561117008	22,86

1992®

1992®

STANLEY

- Hoja de cuchillo trapezoidal grande y reversible. 2 puntas. Muy resistente.

- *Lâmina de faca grande e reforçada e reversível. 2 pontas adaptável a qualquer modelo.*



STANLEY	Descripción / Descrição	Packaging	Largo de hoja en mm / Comprimento da lâmina en mm	Alto en mm / Largo en mm				€
0-11-921	Sin orificios / Sem orifícios	5 uds. en blister / 5 uds. em blister	62	19	X	10	5000366119212	1,89
3-11-916	Con orificios / Com orifícios	Distr. de 10 uds.	62	19	X	10	3253563119161	3,79
1-11-916	Con orificios / Com orifícios	Caja de 100 uds. / Caixa de 100 uds.	62	19	-	1	3253561119163	23,79
6-11-916	Con orificios / Com orifícios	10 distr. de 10 uds.	62	19	-	1	3253566119168	25,88
1-11-921	Sin orificios / Sem orifícios	Caja de 100 uds. / Caixa de 100 uds.	62	19	-	1	3253561119217	18,80
2-11-921	Sin orificios / Sem orifícios	Distr. de 10 uds.	62	19	X	10	3253562119216	2,95
6-11-921	Sin orificios / Sem orifícios	10 Distr. de 10 uds.	62	19	-	1	3253566119212	19,20

1992® PUNTA REDONDA

1992® PONTA REDONDA

STANLEY

- Hoja de cuchillo en punta redonda.

- *Lâmina de faca em ponta redonda.*

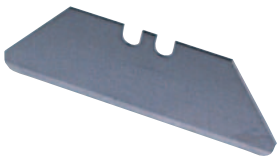

STANLEY	Longitud en mm / Comprimento em mm	Packaging	Alto en mm / Largo en mm				€
2-11-987	62	Distr. de 10 uds.	19	X	10	3253562119872	3,90

1991®

1991®

STANLEY

- Hoja de cuchillo trapezoidal pequeña y reversible. 2 puntas. Para cuchillos 199 y 199A.

- *Lâmina de faca trapezoidal pequena reversível. 2 pontas. Aplicável em facas 199 e 199A.*



STANLEY	Descripción / Descrição	Packaging	Largo de hoja en mm / Comprimento da lâmina en mm	Alto en mm / Largo en mm		☒		€
0-11-911	Sin orificios / Sem orifícios	5 uds. en blister / 5 uds. em blister	50	19	X	10	5000366119113	1,99
1-11-908	Con orificios / Com orifícios	Caja de 100 uds. / Caixa de 100 uds.	50	19	-	1	3253561119088	21,19
3-11-908	Con orificios / Com orifícios	Distr. de 10 uds.	50	19	X	10	3253563119086	2,73
2-11-911	Sin orificios / Sem orifícios	10 uds. en blister / 10 uds. em blister	50	19	X	10	3253562119117	3,09

1996®

1996®

STANLEY

- Hoja de cuchillo de doble gancho reversible.

- *Lâmina de faca de gancho duplo e reversível.*



STANLEY	Descripción / Descrição	Packaging	Largo de hoja en mm / Comprimento da lâmina en mm	Alto en mm / Largo en mm		☒		€
0-11-983	Sin orificios / Sem orifícios	5 uds. en blister / 5 uds. em blister	50	19	X	10	5000366119618	3,51
2-11-983	Sin orificios / Sem orifícios	Distr. de 10 uds.	50	19	X	10	3253562119834	5,53
1-11-802	Con orificios / Com orifícios	Caja de 100 uds. / Caixa de 100 uds.	50	19	-	1	3253561118029	35,43
3-11-802	Con orificios / Com orifícios	Distr. de 10 uds.	50	19	X	10	3253563118027	4,70
1-11-983	Sin orificios / Sem orifícios	Caja de 100 uds. / Caixa de 100 uds.	50	19	-	1	3253561119835	35,38

1996™ H / *1996™ H*

STANLEY



STANLEY	Packaging	Largo de hoja en mm / Comprimento da lâmina en mm	Alto en mm / Largo en mm				€
0-11-946	5 uds. en blister / 5 uds. em blister	50	19	X	10	3253560119461	3,29
6-11-946	10 Distr. de 10 uds.	50	19	-	1	3253566119465	37,20

1995® H PARA MOQUETA / *1995® H PARA CARPETE*

STANLEY

- Hoja de cuchillo de gran doble gancho reversible especial para moquetas espesas. Gran orificio central especialmente concebido para enmoquetadores.

- *Lâmina de faca reforçada de gancho duplo e ponta cortada. Especial para carpetes grandes. Grande orificio central.*



STANLEY	Packaging	Largo de hoja en mm / Comprimento da lâmina en mm	Alto en mm / Largo en mm				€
1-11-967	Caja de 100 uds. / Caixa de 100 uds.	55	19	-	1	3253561119675	41,83

CÓNCAVA 5192 / *CÔNCAVA 5192*

STANLEY

- Hoja de cuchillo cóncava. Ideal para cortes de precisión sobre cuero.

- *Lâmina de faca côncava. Ideal para cortes de precisão sobre couro.*



STANLEY	Packaging	Largo de hoja en mm / Comprimento da lâmina en mm	Alto en mm / Largo en mm				€
0-11-952	5 uds. en blister / 5 uds. em blister	60	19	X	10	3253560119522	3,40

ESPECIAL PARA LINÓLEO / *ESPECIAL PARA LINÓLIO*

STANLEY

- Hoja de cuchillo especial para el corte de linóleo y de cobre. Larga, templada y de alta resistencia. Para cuchillos 199 y 199A.

- *Lâmina de faca ideal para o corte do linóleo e do cobre. Longa temperada e de grande resistência. Para facas 199 e 199A.*



STANLEY	Largo de hoja en mm / Comprimento da lâmina en mm	Packaging				€
0-11-980	80	1 ud. por blister	X	6	3253560119805	5,83

PARA LAMINADOS Y PLÁSTICOS / *PARA LAMINADOS E PLÁSTICOS*

STANLEY

- Hoja más fina para poder realizar una marca más precisa.

- *Lâmina mais fina para poder facer uma marca mais precisa.*



STANLEY	Largo de hoja en mm / Comprimento da lâmina en mm	Packaging				€
STHT0-11941	40	Blíster 1 ud.	X	10	3253560109417	1,73

CIRCULAR DE 45MM / *CIRCULAR DE 45MM*

STANLEY

- Para cuchillo de hoja circular STHT0-10191

- *Para faca de lâmina circular STHT0-10191*



STANLEY	Packaging	Diámetro mm / Diâmetro mm				€
STHT0-11942	Blíster 1 ud.	45	X	10	3253560109424	3,31

PARA CUCHILLO DE SEGURIDAD / *PARA FACA DE SEGURANÇA*

STANLEY

- Para cuchillo de seguridad 0-10-244 y 0-10-242

- *Para cuchillo de segurança 0-10-244 e 0-10-242*



STANLEY	Packaging				€
0-10-245	Blister 1 ud.	X	1	3253560102456	1,10

GUÍA GAMA DE CUTTERS
GUIA GAMA DE X-ACTOS

CUTTERS / *X-ACTOS*

REFERENCIA *REFERÊNCIA*	IMAGEN *IMAGEM*	Cuerpometálico *Corpo metálico*	Revestimiento dynagrip *Revestimento dynagrip*	Almacenaje hojas integrado *Armazenamento de lâminas integrado*	Cambio rápido de la hoja *Substituição rápida da lâmina*	Bloqueo de la hoja *Bloqueio da lâmina*
10-820		●		●	●	●
10-431 / 10-421 / 10-411		●		●	●	
10-481 / 10-486 / 10-475			●	●	●	●
10-425			●	●	●	
10-480						
10-095 / 10-018		●		●	●	
10-409 / 10-418			●	●	●	
10-280				●		
10-150 / 10-151						

HOJAS DE CUTTERS / *LÂMINAS DE CUTTERS*

11-300 9,5mm 0,43mm	11-301 Hoja estándar *Lâmina standard* 18mm 0,48mm	11-219 Hoja reforzada *Lâmina reforçada* 18mm 0,63mm	FatMax® Carbide Hoja reforzada *Lâmina reforçada* 18mm 0,63mm	11-325 Hoja reforzada *Lâmina reforçada* 25mm 0,70mm	FatMax® Carbide Hoja reforzada *Lâmina reforçada* 25mm 0,63mm
●	●	●		●	
● 10-409	● 10-418	●			
● 10-095	● 10-018				
	●	●			
● 10-150	● 10-151	● 10-151			
				● 10-325	
● 10-411	● 10-421	● 10-421	● 10-421	● 10-431	● 10-431
● 10-475	● 10-486	● 10-486	● 10-486	● 10-481	● 10-481

ESCALPELOS / *ESCALPELOS*

REFERENCIA *REFERÊNCIA*	IMAGEN *IMAGEM*	*Cuerpometálico Corpo metálico*	*Cambio rápido de la hoja substituçao rápida da lâmina*	*Bloqueo de la hoja Bloqueio da lâmina*
10-598		●		
10-813		●	●	●
10-401		●		●
10-601				

HOJAS DE ESCALPELOS / *LÂMINAS DE ESCALPELOS*

REFERENCIA *REFERÊNCIA*	IMAGEN *IMAGEM*	Madera *Madeira*	Materiales flexibles y frágiles *Materiais flexíveis e frágeis*	Materiales duros *Materiais duros*
11-221		●		●
11-115			●	
11-411 Para escalpelos 10-401 10-402		●		●

CUTTERS
X-ACTOS

FATMAX® PRO 25MM

FATMAX® PRO 25MM



- Cuerpo de acero duradero e inoxidable. Cambio de la hoja sin necesidad de herramientas. Hoja más fina y bloqueable por un botón para los trabajos dificiles. Segundo bloqueo de la hoja que sujeta la hoja firmamente y elimina las oscilaciones irregulares. Suministrado con cartucho de 4 hojas.

- *Corpo em aço inoxidável. Duradouro. Substituição da lâmina sem ferramentas. Mecanismo autobloqueio da lâmina e lâmina mas fina para trabalhos díficiles. Bloqueio da lâmina segundaria fixa a lâmina solidamente e elimina as oscilaçãoes irregulares.Provisto com 4 lâminas.*

STANLEY	Ancho de la hoja en mm / Largura da lâmina en mm	Longitud en mm / Comprimento em mm				€
0-10-820	25	210	X	6	3253560108205	21,97

FATMAX® 9MM

FATMAX® 9MM



- Cuerpo de acero inoxidable. Mango bimateria. Cambio rápido de la hoja. Gracias a su diseño de almacenaje una vez eliminada la hoja antigua, sutomáticamente aparecerá la nueva. Mecanismo de limpieza de la hoja. Rompe hojas extraible. Almacenamiento de 6 hojas.

- *Corpo de aço inoxidável. Cabo bimateria. Mudança rápida da lâmina. Gráças ao seu desenho de armazenamento uma vez eliminada a lâmina antiga, automaticamente aparecerá a nova. Mecanismo de limpeza da lâmina. Quebralâminas extraível. Armazenamento de 6 lâminas.*

STANLEY	Ancho de la hoja en mm / Largura da lâmina en mm	Longitud en mm / Comprimento em mm				€
0-10-475	9	138	X	6	3253560104757	7,16

FATMAX® 18MM

FATMAX® 18MM



- Cuerpo de acero inoxidable. Mango bimateria. Cambio rápido de la hoja. Gracias a su diseño de almacenaje una vez eliminada la hoja antigua, automáticamente aparecerá la nueva. Mecanismo de limpieza de la hoja. Botón de bloqueo. Este mecanismo evita la oscilación de la hoja y permite realizar cortes más precisos. Rompe hojas extraíble. Almacenamiento de 6 hojas.

- *Corpo de aço inoxidável. Cabo bimateria. Mudança rápida da lâmina. Gráças ao seu desenho de armazenamento uma vez eliminada a lâmina antiga, automaticamente aparecerá a nova. Mecanismo de limpeza da lâmina. Botão de bloqueio. Este evita a oscilação da lâmina e permite realizar cortes mais precisos. Quebralâminas extraível. Armazenamento de 6 lâminas.*

STANLEY	Ancho de la hoja en mm / Largura da lâmina en mm	Longitud en mm / Comprimento em mm				€
0-10-481	18	180	X	6	3253560104818	12,11
1-10-481	18	180	-	6	3253561104817	11,53

FATMAX® 25MM

FATMAX® 25MM



- Cuerpo de acero inoxidable. Mango bimateria. Cambio rápido de la hoja. Gracias a su diseño de almacenaje una vez eliminada la hoja antigua, automáticamente aparecerá la nueva. Mecanismo de limpieza de la hoja. Botón de bloqueo. Este mecanismo evita la oscilación de la hoja y permite realizar cortes más precisos. Rompe hojas extraíble. Almacenamiento de 4 hojas.

- *Corpo de aço inoxidável. Cabo bimateria. Mudança rápida da lâmina. Gráças ao seu desenho de armazenamento uma vez eliminada a lâmina antiga, automaticamente aparecerá a nova. Mecanismo de limpeza da lâmina. Botão de bloqueio. Este evita a oscilação da lâmina e permite realizar cortes mais precisos. Quebralâminas extraível. Armazenamento de 4 lâminas.*

STANLEY	Ancho de la hoja en mm / Largura da lâmina en mm	Longitud en mm / Comprimento em mm				€
0-10-486	25	215	X	6	3253560104863	14,20

FATMAX® METÁLICO 9MM

FATMAX® METÁLICO 9MM



- Cuerpo de aleación de aluminio y acero inoxidable para aumentar la resistencia. Diseño fino. Contribuye a aumentar el control, la precisión del corte y es fácil de almacenar. Sistema de bloqueo de la hoja automático. Una vez se ha extendido la hoja ésta queda bloqueada automáticamente. Cuerpo texturizado para evitar que se escurra en la mano mientras se está utilizando. Rompe hojas integrado extraíble. Facilita la partición de la hoja de forma fácil y segura. Clip para el cinturón.

- *Corpo em liga de alumínio e aço inoxidável para aumentar a resistência. Desenho fino. Contribui para aumentar o controlo, a precisão de corte e a facilidade de armazenamento. Sistema de bloqueio da lâmina automático. Uma vez estendida a lâmina fica bloqueada automaticamente. Corpo texturado para evitar que se deslize na mão enquanto se está a utilizar. Separador de lâminas integrado extraível. Facilita a separação da lâmina de forma fácil e segura. Clipe para o cinto.*

STANLEY	Ancho de la hoja en mm / Largura da lâmina en mm	Longitud en mm / Comprimento em mm				€
0-10-411	9	135	X	4	3253560104115	7,16

FATMAX® METÁLICO 18MM

FATMAX® METÁLICO 18MM



- Cuerpo de aleación de aluminio y acero inoxidable para aumentar la resistencia. Diseño fino. Contribuye a aumentar el control, la precisión del corte y es fácil de almacenar. Sistema de bloqueo de la hoja automático. Una vez se ha extendido la hoja ésta queda bloqueada automáticamente. Cuerpo texturizado para evitar que se escurra en la mano mientras se está utilizando. Rompe hojas integrado extraíble. Facilita la partición de la hoja de forma fácil y segura. Clip para el cinturón.

- *Corpo em liga de alumínio e aço inoxidável para aumentar a resistência. Desenho fino. Contribui para aumentar o controlo, a precisão de corte e a facilidade de armazenamento. Sistema de bloqueio da lâmina automático. Uma vez estendida a lâmina fica bloqueada automaticamente. Corpo texturado para evitar que se deslize na mão enquanto se está a utilizar. Separador de lâminas integrado extraível. Facilita a separação da lâmina de forma fácil e segura. Clipe para o cinto.*

STANLEY	Ancho de la hoja en mm / Largura da lâmina en mm	Longitud en mm / Comprimento em mm				€
0-10-421	18	155	X	4	3253560104214	8,56

CUTTER INSTANTCHANGE 25MM / *X-ACTOS INSTANTCHANGE 25MM*



- Primer cutter con carga frontal de cuchilla de 25mm para un cambio rápido
- Coloque las hojas con el método tradicional o a través de la función de cambio rápido de carga frontal
- Agarre cómodo gracias a su cuerpo suave
- Tiene un cartucho de acero inoxidable que lo hace más duradero
- Equipado con rueda de bloqueo

- *Pela primeira vez carga pela frente de lâmina de 25mm para mudança rápida*
- *Coloque as lâminas pelo método tradicional ou através de carregamento frontal função de mudança rápida*
- *Corpo com revestimento macio e confortável*
- *Bloqueio com roda.*

STANLEY	Anchura hoja (mm) / Largura da lâmina en mm				€
STHT0-10187	25	x	1	3253560101879	11,73

INTERLOCK® 9MM / *INTERLOCK® 9MM*



- Cuerpo metálico muy resistente. Forma anatómica antideslizante. Botón de empuje y bloqueo eficaz de la hoja mediante rueda con muesca. Disponible en hoja de 9,5 y 18 mm.

- *Corpo metálico muito resistente de forma anatómica. Bloqueio eficaz através de um botão com roda. Disponible en hoja de 9,5 y 18 mm.*

STANLEY	Ancho de la hoja en mm / Largura da lâmina en mm	Longitud en mm / Comprimento em mm				€
0-10-095	9,5	135	X	12	3253560100957	6,17

INTERLOCK® 18MM / *INTERLOCK® 18MM*



- Cuerpo metálico muy resistente. Forma anatómica antideslizante. Botón de empuje y bloqueo eficaz de la hoja mediante rueda con muesca. Disponible en hoja de 9,5 y 18 mm.

- *Corpo metálico muito resistente de forma anatómica. Bloqueio eficaz através de um botão com roda. Disponível em 9,5 e 18 mm.*

STANLEY	Ancho de la hoja en mm / Largura da lâmina en mm	Longitud en mm / Comprimento em mm				€
0-10-018	18	165	X	12	3253560100186	9,57
1-10-018	18	165	-	12	3253561100185	9,16

MPO 9MM / *MPO 9MM*



- Cutter de acero inoxidable con cuerpo de polipropileno. Una rosca asegura la posición de la hoja.

- *X-acto de aço inoxidável com pega cinzente de propilene. Parafuso de fixação.*

STANLEY	Ancho de la hoja en mm / Largura da lâmina en mm	Longitud en mm / Comprimento em mm				€
0-10-409	9	135	X	12	3253560104092	5,60
1-10-409	9	135	-	12	3253561104091	5,13

MPO 18MM — *MPO 18MM*

STANLEY

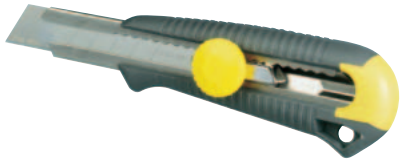

- Cutter de acero inoxidable con cuerpo de polipropileno gris. Una rueda asegura la posición de la hoja.

- *X-acto de aço inoxidável com pega cinzente de propileno macio. Uma roda fixa a posição de lâmina.*

STANLEY	Ancho de la hoja en mm / Largura da lâmina en mm	Longitud en mm / Comprimento em mm				€
0-10-418	18	165	X	12	3253560104184	7,06
1-10-418	18	165	-	12	3253561104183	6,67

ESTÁNDAR 9MM — *STANDARD 9MM*

STANLEY



NUEVO
NOVO

- Cutter en ABS con cuerpo de acero inoxidable. Botón antideslizante con click sonoro. Mecanismo autobloqueo de la hoja para máxima seguridad. Hoja de 18 mm seccionable en 8 partes.

- *X-acto em ABS com corpo em aço inoxidável. Auto-bloqueio de la lâmina para máxima segurança. Lâmina de 18 mm, com 8 secções de partir.*

STANLEY	Ancho de la hoja en mm / Largura da lâmina en mm	Longitud en mm / Comprimento em mm				€
STHT0-10264	9	130	X	6	3253560102647	3,61

ESTÁNDAR 18MM — *STANDARD 18MM*

STANLEY



- Cutter en ABS con cuerpo de acero inoxidable. Botón antideslizante con click sonoro. Mecanismo autobloqueo de la hoja para máxima seguridad. Hoja de 18 mm seccionable en 8 partes.

- *X-acto em ABS com corpo em aço inoxidável. Auto-bloqueio de la lâmina para máxima segurança. Lâmina de 18 mm, com 8 secções de partir.*

STANLEY	Ancho de la hoja en mm / Largura da lâmina en mm	Longitud en mm / Comprimento em mm				€
0-10-280	18	175	X	12	3253560102807	5,85
1-10-280	18	175	-	12	3253561102806	5,67

SM 9 MM — *SM 9 MM*

STANLEY



- Cutter de material sintético reforzado, prácticamente irrompible. Hoja segmentada para romper las secciones gastadas. Suministrado con una hoja.

- *X-actos de material sintético, praticamente irrompível. Ranhura para partir as secções usadas. Fornecido com uma lâmina.*

STANLEY	Ancho de la hoja en mm / Largura da lâmina en mm	Longitud en mm / Comprimento em mm				€
0-10-150	9	130	X	12	3253560101503	2,15
1-10-150	9	130	-	24	3253561101502	2,08

SM 18 MM — *SM 18 MM*

STANLEY

- Cutter con idénticas características al SM 9 mm.

- *X-acto igual a SM 9 mm.*



STANLEY	Ancho de la hoja en mm / Largura da lâmina en mm	Longitud en mm / Comprimento em mm				€
0-10-151	18	160	X	12	3253560101510	3,56
1-10-151	18	160	-	24	3253561101519	3,04

CUTTER 25 MM — *X-ACTO 25 MM*

STANLEY

- Cutter con cartucho de acero inoxidable. Sistema de bloqueo de la hoja mediante rueda. Mango bimateria. Hoja seccionable en 7 cortes.

- *X-acto com cartucho em aço inoxidável. Sistema de bloqueio da lâmina com roda. Cabo bimatéria. Lâmina com secções.*



STANLEY	Ancho de la hoja en mm / Largura da lâmina en mm	Longitud en mm / Comprimento em mm				€
0-10-425	25	180	X	6	3253560104252	13,19
1-10-425	25	180	-	6	3253561104251	12,80

HOJAS PARA CUTTER
LÂMINAS PARA X-ACTOS

CARBIDE™ 18MM — *CARBIDE™ 18MM*

STANLEY FATMAX



- La NUEVA hoja realiza hasta 5 veces más cortes en su vida útil. Fabricada mediante un nuevo sistema de deposición del carburo, a través de un láser de alta intensidad en la hoja, obteniendo así un filo de corte resistente, con un cuerpo de acero flexible.

- *A NOVA lâmina faz até 5 vezes mais cortes na sua vida útil. Fabricada mediante um novo sistema de colocação do carbureto, utilizando um laser de alta intensidade, obtendo assim um fio de corte resistente, com um corpo de aço, flexível.*

STANLEY	Packaging	Tamaño mm / Tamanho mm				€
STHT0-11818	Blíster 5 uds.	18	X	10	3253560118181	4,07
STHT2-11818	Distr. 10 uds.	18	X	10	3253562118189	8,13
STHT8-11818	Distr. 50 uds.	18	X	1	3253568118183	38,19

CARBIDE™ 25MM

CARBIDE™ 25MM

STANLEY FATMAX



- La NUEVA hoja realiza hasta 5 veces más cortes en su vida útil. Fabricada mediante un nuevo sistema de deposición del carburo, a través de un láser de alta intensidad en la hoja, obteniendo así un filo de corte resistente, con un cuerpo de acero flexible.

- *A NOVA lâmina faz até 5 vezes mais cortes na sua vida útil. Fabricada mediante um novo sistema de colocação do carbureto, utilizando um laser de alta intensidade, obtendo assim um fio de corte resistente, com um corpo de aço, flexível.*

STANLEY	Packaging	Tamaño mm / Tamanho mm				€
STHT0-11825	Blíster 5 uds.	25	X	10	3253562118257	6,82
STHT3-11825	Distr. 20 uds.	25	X	1	3253563118256	20,46

FATMAX® 18MM

FATMAX® 18MM

STANLEY FATMAX



- Afilado de precisión (nuevos ángulos de corte). Hoja más flexible. 35% más afilada, 75% más resistente, 20% más fuerte que la hoja 1992.

- *Afiado de precisão (novos ângulos de corte). Lâmina mais flexível. 35% mais afiada, 75% mais resistente, 20% mais forte que a lâmina 1992.*

STANLEY	Packaging	Tamaño mm / Tamanho mm	N° de piezas / N° de peças				€
0-11-718	Blíster 5 uds.	18	5	X	10	3253560117184	2,63
2-11-718	Distr. 10 uds.	18	10	X	10	3253562117182	4,85
3-11-718	Distr. 50 uds.	18	50	-	1	3253563117181	22,83
1-11-718	10 distr. de 10 uds.	18	100	-	1	3253561117183	29,21

FATMAX® 25MM

FATMAX® 25MM

STANLEY FATMAX



- Afilado de precisión (nuevos ángulos de corte). Hoja más flexible. 35% más afilada, 75% más resistente, 20% más fuerte que la hoja 1992.

- *Afiado de precisão (novo ângulo de corte). Lâmina mais flexível. 35% mais afiada, 75% mais resistente, 20% mais forte que a lâmina 1992.*

STANLEY	Packaging	Tamaño mm / Tamanho mm	N° de piezas / N° de peças				€
0-11-725	Blíster 5 uds.	25	5	X	6	3253560117252	4,46
2-11-725	Distr. 10 uds.	25	10	X	10	3253562117250	8,16
3-11-725	Distr. 20 uds.	25	20	-	10	3253563117259	13,00

9 MM

9 MM

STANLEY



- Hoja de repuesto para todos los cutters de 9 mm. Hoja seccionable en 12 cortes.

- *Para qualquer faca que use lâminas 9 mm, com 12 secções de partir.*

STANLEY	Packaging	Tamaño mm / Tamanho mm	N° de piezas / N° de peças				€
0-11-300	Distr. de 10 uds.	9	10	X	10	3253560113001	3,09
1-11-300	10 distr. de 10 uds.	9	100	-	1	3253561113000	23,55

18 MM — *18 MM*

STANLEY



- Hoja de repuesto para todos los cutters de 18 mm. Hoja seccionable en 8 cortes.

- *Para qualquer faca que use lâminas 18 mm, com 8 secções de partir.*

STANLEY	Packaging	Tamaño mm / Tamanho mm	N° de piezas / N° de peças				€
0-11-301	Distr. de 10 uds.	18	10	X	10	3253560113018	4,21
1-11-301	10 distr. de 10 uds.	18	100	-	1	3253561113017	33,30
3-11-301	Caja de 50 uds. / Caixa de 50 uds.	18	50	-	1	3253563113015	19,76

18 MM - EXTRA GRUESA — *18 MM - EXTRA GROSSA*

STANLEY



- Hoja de repuesto para cutters de 18 mm. Hoja seccionable en 8 cortes. Grosor especial de 0,63 mm especial para usos intensivos.

- *Para qualquer faca que use lâminas 9 mm, com 12 secções de partir.*

STANLEY	Packaging	Tamaño mm / Tamanho mm	N° de piezas / N° de peças				€
0-11-219	Distr. de 8 uds.	18	8	X	10	3253560112196	3,51

25 MM — *25 MM*

STANLEY



- Hoja de repuesto para todos los cutters de 25 mm. Hoja seccionable en 7 cortes.

- *Para qualquer faca que use lâminas 25 mm, com 7 secções de partir.*

STANLEY	Packaging	Tamaño mm / Tamanho mm	N° de piezas / N° de peças				€
0-11-325	Distr. de 10 uds.	25	10	X	10	3253560113254	7,06
1-11-325	20 uds. a granel / 20 uds. granel	25	20	-	1	3253561113253	10,59

ESCALPELOS
ESCALPELOS

SET DE ESCALPELOS / *CONJUNTO DE FACAS DE PRECISÃO*

STANLEY



NUEVO
NOVO

- Estuche fácil de guardar y utilizar
- Sistema que evitar tocar las cuchillas
- 2 tamaños de escalpelo y cuchillas
- Incluye 2 escalpelos y 12 cuchillas

- *Estojo fácil de guardar e utilizar*
- *Não é necessário tocar as lâminas*
- *2 tamanhos de faca e lâminas*
- *Inclui 2 escalpelos e 12 lâminas*

STANLEY	Longitud en mm / Comprimento em mm				€
STHT0-73872	2 x 107mm	X	1	3253560738723	15,27

INTERLOCK® / *INTERLOCK®*

STANLEY

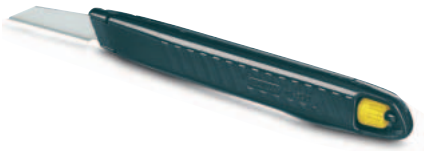

- Escalpelo con cuerpo de metal. Mantiene fija la hoja firmemente en su posición durante el uso. Ideal para moldear y para trabajos artesanos. Suministrado con 5 hojas en su interior.

- *Para qualquer faca que use lâminas 25 mm, com 7 secções de partir.*

STANLEY	Longitud en mm / Comprimento em mm				€
0-10-590	122	X	12	3253560105907	9,27

DE BOLSILLO / *DE BOLSO*

STANLEY



- Cuchillo de hoja retráctil con cuerpo metálico. Suministrado con 2 hojas en su interior.

- *Faca lâmina de recolha com corpo metálico. Fornecida com 2 lâminas no interior do corpo.*

STANLEY	Longitud en mm / Comprimento em mm				€
0-10-598	110	X	12	5000366105987	9,84

HOBBY PM / *HOBBY PM*

STANLEY



- Escalpelo para trabajos de precisión. Mango metálico. Eficaz bloqueo de la hoja. Suministrado con una hoja 11-411 para 10-401 y una hoja 11-413 para 10-402.

- *Escalpelos para trabalhos de precisão. Cabo metálico. Bloqueio eficaz da lâmina. Fornecido com lâmina 11-411 para modelo 10-401 e lâmina 11-413 para 10-402.*

STANLEY	Longitud en mm / Comprimento em mm				€
0-10-401	120	X	6	3253560104016	6,41

UNIVERSAL / *UNIVERSAL*

STANLEY



- Cartón con 3 escalpelos, para usar y tirar, para pequeños trabajos de bricolaje y decoración. Las hojas llevan un protector de plástico. Modelo equipado con una hoja 5901.

- *Cartão com 3 escalpelos para trabalhos ligeiros e decoração. Lâminas protegidas em plástico. Inclue uma lâmina 5901.*

STANLEY	Longitud en mm / Comprimento em mm	N° de piezas / N° de peças				€
0-10-601	140	3	X	12	3253560106010	3,51

RECTA 5901 / *RETA 5901*

STANLEY



- Hoja de escalpelo recta para todos los modelos excepto para 10-401. Universal.

- *Cartão com 3 escalpelos para trabalhos ligeiros e decoração. Lâminas protegidas em plástico. Inclue uma lâmina 5901.*

STANLEY	Largo de hoja en mm / Comprimento da lâmina en mm	Packaging				€
0-11-221	60	3 uds. en blister / 3 uds. em blister	X	10	3253560112219	2,53

ÁNGULO AGUDO / *ÂNGULO AGUDO*

STANLEY

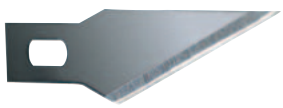

- Hoja de escalpelo con ángulo agudo. Hoja de acero templado.

- *Lâmina de escalpelo com pequeno ângulo para todos os modelos salvo 10-401. Ideal para cortes de precisão.*

STANLEY	Largo de hoja en mm / Comprimento da lâmina en mm	Packaging				€
0-11-411	45	3 uds. en blister / 3 uds. em blister	X	10	3253560114114	2,60

CURVA 5905 / *CURVA 5905*

STANLEY



- Hoja de escalpelo para trabajos ligeros de bricolaje y decoración. Suministrado con una hoja 5901. Las hojas vienen protegidas con una funda de plástico.

- *Lâmina de escalpelo comprida com pequeno ângulo. Lâmina de aço temperado.*

STANLEY	Largo de hoja en mm / Comprimento da lâmina en mm	Packaging				€
1-11-115	50	Caja de 50 uds. / Caixa de 50 uds.	-	1	3253561111150	37,23

stanleyworks.eu

DESTORNIL

CHAVES DE



LADORES

FENDA



DESTORNILLADORES
CHAVES DE FENDA

STANLEY FATMAX



LA GAMA MÁS COMPLETA
A GAMA MAIS COMPLETA



CÚPULA SUAVE en la base para una rotación más veloz.

CUPULA SUAVE *na base para uma rotação veloz.*

MANGO DE GRAN DIÁMETRO con mayor capacidad de torsión.

CABO DE GRANDE DIAMETRO *para maior capacidade de torsão.*

MANGO SOFT texturizado y ergonómico.

CABO SOFT *texturado e erogonómico.*

MANGO MOLDEADO, prácticamente irrompible

CABO MOLDADO *practicamente irrompível.*

VARILLA DE ACERO de cromo de óptima calidad.

VARETA EM AÇO *cromo vanadio de ótima qualidade.*



BASE CON CÓDIGO DE COLOR para una identificación rápida

BASE COM CÓDIGO DE COR *para ima identificação rápida.*

+120 REFERENCIAS DISPONIBLES
REFERÊNCIAS DISPONÍVEIS



MECÁNICO / ***MECÂNICO***

ELECTRICISTA / ***ELECTRICISTA***

PHILLIPS / ***PHILLIPS***



POZIDRIVE / ***POZIDRIVE***



TORX / ***TORX***



PUNZÓN / ***PUNÇÃO***



GAMA AISLADOS / ***GAMA ISOLADOS***

1.000 W



ROBERTSON (CUADRADA) / ***ROBERTSON (QUADRADA)***

EL PROFESIONAL LE ACONSEJA
O PROFESIONAL ACONSELHA



FERNANDO MORALES
carpintero/*carpinteiro*

EL DESTORNILLADOR QUE MEJOR SE ADAPTA A SUS NECESIDADES
A MELHOR CHAVE DE FENDA PARA SATISFAÇÃO DAS SUAS NECESSIDADES

Lo primero que deberá pensar es la forma de la punta que necesita - plana, phillips, pozidrive o torx

A primeira decição a tomar é relativa a qual o tipo de forma da ponta é que precisa - fenda, phillips, pozidrive ou torx

PLANA - ideal para el montaje de muebles tradicionales
FENDA - ideal para a execução de móveis tradicionais

Para trabajos artesanales de calidad, los destornilladores de punta plana siguen siendo los más indicados, sobre todo cuando las ranuras están perfectamente alineadas. Los destornilladores de punta plana se fabrican con puntas paralelas y abocinadas. Para la mayor parte de los trabajos deberá elegir un destornillador de punta abocinada, aunque deberá escoger uno de punta paralela del mismo ancho de la ranura del tornillo si lo que quiere es atornillarlo por debajo de la superficie de la madera sin causar daño alguno. Elija una punta que coincida con el ancho de la ranura del tornillo, si es demasiado ancha dañará la pieza de trabajo y si es demasiado estrecha dañará la ranura tornillo.

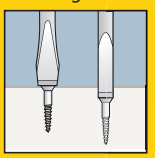

Para uma qualidade profissional as chaves de parafusos planas ainda são as mais procuradas, principalmente se as ranhuras se encaixarem de forma perfeita. As chaves de parafusos planas são feitas com pontas alargadas e paralelas. Para a maioria dos trabalhos seleccione uma chave de parafusos de ponta alargada, mas deverá seleccionar uma ponta paralela com o mesmo tamanho que o da ranhura da chave de parafusos, se necessitar de colocar o parafuso abaixo da superfície da madeira sem danos. Seleccione uma ponta que condiga com a largura da ranhura do parafuso, se for demasiado larga irá danificar o trabalho, se for demasiado estreita poderá danificar a ranhura do parafuso.

CALIBRE DEL TORNILLO *CALIBRE DE PARAFUSOS*	DIÁMETRO DE LA CABEZA EN PULGADAS DIÂMETRO DA CABEÇA EM POLEGADAS	DIÁMETRO DE LA CABEZA EN MM APROX. DIÂMETRO DA CABEÇA EM MM APROX.
14	1/2"	12.5
12	7/16"	11
10	3/8"	9.5
8	5/16"	8
6	1/4"	6.2
4	3/16"	5.3

PHILLIPS Y POZIDRIVE - ideal para realizar trabajos de carpintería de obra y construcción
PHILLIPS E POZIDRIVE – ideal para construção e carpinteria em geral

Los destornilladores tipo Phillips y Pozi se utilizan para todo tipo de trabajos de unión y construcción y se emplean y denominan universalmente haciendo referencia a su tipo de punta, 1,2 3 o 4 PT. La geometría del engranaje del destornillador es diferente para evitar trabajar con el destornillador equivocado. Las caras de destornillado del tipo Phillips se abocinan en dirección a la punta mientras que las del tipo Pozi son paralelas. Esto está pensado para reducir la posibilidad de que se salga la punta cuando se levanta el destornillador y pueda dañar el tornillo.

A Philips e a Pozi são populares em todas as formas de carpintaria e construção, e são actualmente usadas universalmente, sendo referidas pelo seu tamanho da ponta, PT 1, 2, 3 ou 4. A geometria da reentrância do parafuso é diferente, por isso evite "fazer alguma coisa" com a chave de parafusos "errada". As faces da chave de parafusos Philips vão-se todas estreitando até à ponta, ao passo que na Pozi estas são paralelas, o que acontece para reduzir o efeito "Cam-out", o ponto em que a chave de parafusos sai da reentrância danificando o parafuso.



TORX - ideal para técnicos de mantenimiento
TORX - ideal para engenheiros de manutenção e conservação

Este es el destornillador más fuerte y resistente al uso y se emplea más frecuentemente en maquinaria, coches y electrodomésticos. Los destornilladores tipo Torx están disponibles en 6 tamaños.

Este é o tipo de parafuso mais forte e mais resistente ao desgaste e mais vulgarmente encontrado em maquinaria, automóveis e aparelhos domésticos. Está disponível em 6 tamanhos.

MANGO / *CABO*

Para obtener un funcionamiento óptimo, el mango del destornillador debe estar adaptado a la barra, con una parte de agarre blanda y un sombrero redondeado y romo para una mayor comodidad y una mejor sujeción y también para proporcionar una mejor potencia de giro.

Para o máximo desempenho o cabo de uma chave de parafusos deve ser moldado de acordo com o corpo da chave, com um punho macio e um topo final redondo e macio, o que proporciona conforto e um punho melhorado de modo a possibilitar uma maior rotação.

BARILLA Y PUNTA / *VARETA E PONTA*

El acero con aleación de cromo y vanadio hace que la barra sea fuerte y resistente a la corrosión. Las puntas trabajadas con chorro de arena tienen una textura fina, lo cual proporciona un ajuste aún más firme a la ranura o engranaje ya que hace que la parte más dura de acero de la punta "muerda" la más blanda del tornillo.

O aço cromo-vanádio proporciona uma vareta forte e resistente à corrosão. As pontas despolidas por jacto de areia possuem uma textura fina, o que possibilita uma aderência à ranhura ou reentrância ainda mais firme, à medida que o aço mais resistente da ponta se "agarra" ao parafuso mais frágil.

EL PROFESIONAL LE ACONSEJA
O PROFESIONAL ACONSELHA



FERNANDO MORALES
carpintero/*carpinteiro*

CONSEJOS Y TÉCNICAS / *SUGESTÕES E TÉCNICAS*

CONSEJO / *SUGESTÃO* 1

En el caso de tableros blandos no es necesario llevar a cabo preparación alguna, pero en el caso de las maderas macizas y algunos paneles sintéticos deberá preparar el agujero primero. El diámetro del agujero piloto debe tener el mismo tamaño que el centro de la rosca del destornillador. El agujero roscado debe ser de mayor tamaño que la espiga del tornillo (parte no roscada) y la preparación se completa fresando el agujero para que entre la cabeza del tornillo.

Na madeira branda não existe necessidade de qualquer preparação, mas nas madeiras pesadas e nalguns painéis artificiais contudo, deve preparar primeiro o orifício. O diâmetro do orifício piloto deve ser do mesmo tamanho que o núcleo da rosca do parafuso. O orifício roscado deve ser maior que a haste (parte não roscada) e a preparação é finalizada escareando o orifício para que este receba a cabeça do parafuso.

CONSEJO / *SUGESTÃO* 2

Es una buena idea untar el tornillo con vaselina, sobre todo si se trabaja con madera maciza; esto le proporcionará una lubricación y una cobertura protectora.

É boa ideia limpar o parafuso com vaselina, especialmente ao trabalhar com madeira pesada; tal irá permitir obter tanto lubrificação como um revestimento protector.

CONSEJO / *SUGESTÃO* 3

Para evitar que se deslice la punta y se dañe la superficie de trabajo deberá sostener firmemente la punta del destornillador con las yemas de los dedos y, si es posible, llevar guantes protectores.

Para evitar o risco de deslizamento e de danos na superfície de trabalho deverá estabilizar a ponta da chave de parafusos com as suas pontas dos dedos e usar uma luva de protecção se possível.

CONSEJO / *SUGESTÃO* 4

Emplee tornillos de latón sólido para trabajar con madera de roble, ofrecen un aspecto de mayor calidad y, a diferencia de los de acero, no se oxidan.

Use parafusos de latão sólido para madeira de carvalho - estes oferecem uma melhor qualidade de aspecto e, ao contrário do aço, estes não enferrujam.



CONSEJO ESTRELLA
PRINCIPAL SUGESTÃO

Tras preparar el agujero utilice un tornillo de acero del mismo calibre que el tornillo de latón para cortar la rosca en primer lugar. Si no lleva a cabo este paso preparatorio, el tornillo de latón, más blando, podría dañarse e incluso partirse.

Após a preparação do orifício, use um parafuso de aço do mesmo calibre que o parafuso de latão para cortar a rosca primeiro. Sem esta preparação o parafuso de latão mais frágil poderá ficar danificado ou mesmo partir-se.

FATMAX®
FATMAX®

MECÁNICO FATMAX® / *MECÂNICO FATMAX®*



- Destornillador de mecánico con mango bimateria ergonómico y de gran diámetro, lo que ofrece una gran capacidad de torsión. Cuello delgado para una rápida rotación. El mango está moldeado directamente sobre la varilla de acero. Se puede colgar gracias a su agujero en el mango. Código de color en el mango para identificación del tipo de punta.

- *Chave de fenda para parafusos de mecânico com punho bimatéria ergonômico e de grande diâmetro, o que oferece uma grande capacidade de torção. Gargalo fino para uma rápida rotação. O punho é moldado directamente sobre a vareta em aço. Pode-se pendurar graças ao furo no cabo. Código em cor para a identificação do tipo de ponta.*

STANLEY	Ancho de punta estandar en mm / Largo de ponta standard em mm	Largo de la varilla en mm / Comprimento da chave mm				€
1-65-477	2.5	50	-	6	3253561654770	3,82
1-65-478	2.5	75	-	6	3253561654787	3,90
0-65-479	3	75	X	6	3253560654795	4,17
1-65-479	3	75	-	6	3253561654794	3,97
1-65-480	3	100	-	6	3253561654800	3,90
0-65-016	4	100	X	6	3253560650162	4,56
1-65-016	4	100	-	6	3253561650161	4,35
0-65-481	4	125	X	6	3253560654818	4,55
1-65-481	4	125	-	6	3253561654817	4,35
0-65-098	5.5	100	X	6	3253560650988	4,60
1-65-098	5.5	100	-	6	3253561650987	4,36
0-65-482	5.5	125	X	6	3253560654825	4,62
1-65-482	5.5	125	-	6	3253561654824	4,36
0-65-483	5.5	150	X	6	3253560654832	4,62
1-65-483	5.5	150	-	6	3253561654831	4,35
0-65-141	6.5	150	X	6	3253560651411	6,30
1-65-141	6.5	150	-	6	3253561651410	5,99
0-65-137	8	150	X	6	3253560651374	6,77
1-65-137	8	150	-	6	3253561651373	6,45
0-65-138	8	175	X	6	3253560651381	7,87
1-65-138	8	175	-	6	3253561651380	7,49
0-65-139	10	200	X	6	3253560651398	8,97
1-65-139	10	200	-	6	3253561651397	8,55
0-65-143	12	250	X	6	3253560651435	11,33
1-65-143	12	250	-	6	3253561651434	10,78

ELECTRICISTA FATMAX®

ELETRICISTA FATMAX®



- Destornillador de electricista con mango bimateria ergonómico y de gran diámetro, lo que ofrece una gran capacidad de torsión. Cuello delgado para una rápida rotación. El mango está moldeado directamente sobre la varilla de acero. Se puede colgar gracias a su agujero en el mango. Código de color en el mango para identificación del tipo de punta.

- *Chave de fenda para parafusos de eletricista com punho bimatéria ergonômico e de grande diâmetro, o que oferece uma grande capacidade de torção. Gargalo fino para uma rápida rotação. O punho é moldado directamente sobre a vareta em aço. Pode-se pendurar graças ao furo no cabo. Código em cor para a identificação do tipo de ponta.*

STANLEY	Largo de la varilla en mm / Comprimento da chave mm	Ancho de la punta electricista en mm / Largura ponta eletricista en mm				€
0-65-006	50	2.5	X	6	3253560650063	3,29
1-65-006	50	2.5	-	6	3253561650062	2,99
0-64-978	50	3	X	6	3253560649784	3,30
1-64-978	50	3	-	6	3253561649783	3,14
0-65-008	100	3	X	6	3253560650087	3,47
1-65-008	100	3	-	6	3253561650086	3,29
0-64-979	150	3	X	6	3253560649791	3,75
1-64-979	150	3	-	6	3253561649790	3,52
0-64-983	75	3.5	X	6	3253560649838	3,47
1-64-983	75	3.5	-	6	3253561649837	3,29
0-64-984	100	3.5	X	6	3253560649845	3,54
1-64-984	100	3.5	-	6	3253561649844	3,37
0-65-017	100	4	X	6	3253560650179	3,78
1-65-017	100	4	-	6	3253561650178	3,59
0-65-093	150	4	X	6	3253560650933	3,78
1-65-093	150	4	-	6	3253561650932	3,59
1-65-476	125	5.5	-	6	3253561654763	4,20
0-65-094	150	5.5	X	6	3253560650940	4,49
1-65-094	150	5.5	-	6	3253561650949	4,27
0-65-096	150	6.5	X	6	3253560650964	6,30
1-65-096	150	6.5	-	6	3253561650963	5,99
1-65-097	200	6.5	-	6	3253561650970	6,45

PHILLIPS FATMAX®

PHILLIPS FATMAX®



- Destornillador Phillips con mango bimateria ergonómico y de gran diámetro, lo que ofrece una gran capacidad de torsión. Cuello delgado para una rápida rotación. El mango está moldeado directamente sobre la varilla de acero. Se puede colgar gracias a su agujero en el mango. Código de color en el mango para identificación del tipo de punta.

- *Chave de fenda para parafusos Phillips com punho bimatéria ergonômico e de grande diâmetro, o que oferece uma grande capacidade de torção. Gargalo fino para uma rápida rotação. O punho é moldado directamente sobre a vareta em aço. Pode-se pendurar graças ao furo no cabo. Código em cor para a identificação do tipo de ponta.*

STANLEY	Largo de la varilla en mm / Comprimento da chave mm	N° punta Phillips / N° ponta Phillips				€
0-65-204	50	0	X	6	3253560652043	3,44
1-65-204	50	0	-	6	3253561652042	3,22
0-65-206	75	0	X	6	3253560652067	3,82
1-65-206	75	0	-	6	3253561652066	3,29
0-65-207	100	1	X	6	3253560652074	4,09
1-65-207	100	1	-	6	3253561652073	3,90
1-65-208	250	1	-	6	3253561652080	5,24
0-65-209	125	2	X	6	3253560652098	4,40
1-65-209	125	2	-	6	3253561652097	4,20
0-65-224	250	2	X	6	3253560652241	6,06
1-65-224	250	2	-	6	3253561652240	5,77
0-65-316	150	3	X	6	3253560653163	8,18
1-65-316	150	3	-	6	3253561653162	7,79
0-65-317	200	4	X	6	3253560653170	11,01
1-65-317	200	4	-	6	3253561653179	10,49

POZIDRIV FATMAX®

POZIDRIV FATMAX®



- Destornillador Pozidriv con mango bimateria ergonómico y de gran diámetro, lo que ofrece una gran capacidad de torsión. Cuello delgado para una rápida rotación. El mango está moldeado directamente sobre la varilla de acero. Se puede colgar gracias a su agujero en el mango. Código de color en el mango para identificación del tipo de punta.

- *Chave de fenda para parafusos Pozidriv com punho bimatéria ergonômico e de grande diâmetro, o que oferece uma grande capacidade de torção. Gargalo fino para uma rápida rotação. O punho é moldado directamente sobre a vareta em aço. Pode-se pendurar graças ao furo no cabo. Código em cor para a identificação do tipo de ponta.*

STANLEY	Largo de la varilla en mm / Comprimento da chave mm	N° punta Pozidriv / N° ponta Pozidriv				€
0-65-319	75	0	X	6	3253560653194	3,62
1-65-319	75	0	-	6	3253561653193	3,44
0-65-335	100	1	X	6	3253560653354	4,09
1-65-335	100	1	-	6	3253561653353	3,90
0-65-336	250	1	X	6	3253560653361	5,51
1-65-336	250	1	-	6	3253561653360	5,24
0-65-337	125	2	X	6	3253560653378	4,49
1-65-337	125	2	-	6	3253561653377	4,27
0-62-571	250	2	X	6	3253560625719	6,06
1-62-571	250	2	-	6	3253561625718	5,77
0-65-338	150	3	X	6	3253560653385	7,39
1-65-338	150	3	-	6	3253561653384	7,04
0-65-339	200	4	X	6	3253560653392	10,07
1-65-339	200	4	-	6	3253561653391	9,59

TORX FATMAX® / *TORX FATMAX®*



- Destornillador Torx con mango bimateria ergonómico y de gran diámetro, lo que ofrece una gran capacidad de torsión. Cuello delgado para una rápida rotación. El mango está moldeado directamente sobre la varilla de acero. Se puede colgar gracias a su agujero en el mango. Código de color en el mango para identificación del tipo de punta.

- *Chave de fenda para parafusos Torx com punho bimatéria ergonômico e de grande diâmetro, o que oferece uma grande capacidade de torção. Gargalo fino para uma rápida rotação. O punho é moldado directamente sobre a vareta em aço. Pode-se pendurar graças ao furo no cabo. Código em cor para a identificação do tipo de ponta.*

STANLEY	Largo de la varilla en mm / Comprimento da chave mm	N° punta Torx / N° ponta Torx				€
0-65-340	75	TT10	X	6	3253560653408	3,93
1-65-340	75	TT10	-	6	3253561653407	3,75
0-65-395	75	TT15	X	6	3253560653958	4,01
1-65-395	75	TT15	-	6	3253561653957	3,82
0-65-396	100	TT20	X	6	3253560653965	4,25
1-65-396	100	TT20	-	6	3253561653964	4,05
0-65-397	100	TT25	X	6	3253560653972	4,64
1-65-397	100	TT25	-	6	3253561653971	4,42
0-65-398	125	TT30	X	6	3253560653989	6,61
1-65-398	125	TT30	-	6	3253561653988	6,30
0-65-399	125	TT40	X	6	3253560653996	6,92
1-65-399	125	TT40	-	6	3253561653995	6,60

CON HEXÁGONO DE APRIETE FATMAX® / *COM HEXÁGONO DE APERTO FATMAX®*



- Destornillador con hexágono de apriete para aplicar más fuerza.
- Mango bimateria ergonómico y de gran diámetro, lo que ofrece una gran capacidad de torsión.
- Cuello delgado para una rápida rotación.
- El mango está moldeado directamente sobre la varilla de acero.
- Se puede colgar gracias a su agujero en el mango.
- Código de color en el mango para identificación del tipo de punta.

- *Chave de fenda com hexágono de aperto*
- *Punho bimatéria ergonômico e de grande diâmetro, o que oferece uma grande capacidade de torção.*
- *Gargalo fino para uma rápida rotação.*
- *O punho é moldado directamente sobre a vareta em aço.*
- *Pode-se pendurar graças ao furo no cabo.*
- *Código em cor para a identificação do tipo de ponta.*

STANLEY	Tipo de Punta/ Tipo de Ponta	Tamaño de la punta/Tamanho da ponta	Largo de la varilla en mm/ Comprimento da chave mm				€
FMHT0-62619	Mecánico/ Mecânico	6,5mm	150	X	6	3253560626198	6,34
FMHT0-62620	Mecánico/ Mecânico	8mm	175	X	6	3253560626204	7,97
FMHT0-62621	Mecánico/ Mecânico	10mm	200	X	6	3253560626211	9,34
FMHT0-62622	Phillips	Ph2	125	X	6	3253560626228	5,26
FMHT0-62623	Phillips	Ph3	150	X	6	3253560626235	8,54
FMHT0-62624	Pozidriv	Pz2	125	X	6	3253560626242	5,13
FMHT0-62625	Pozidriv	Pz3	150	X	6	3253560626259	7,86

CON VARILLA DE ACERO INOXIDABLE FATMAX®

COM VARETA DE AÇO INOXIDÁVEL FATMAX®

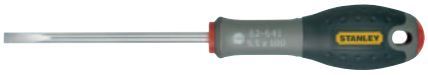

- Destornillador con varilla de acero inoxidable para evitar el óxido y para trabajar con tornillería de acero inoxidable.
- Mango bimateria ergonómico y de gran diámetro, lo que ofrece una gran capacidad de torsión.
- Cuello delgado para una rápida rotación.
- El mango está moldeado directamente sobre la varilla de acero.
- Se puede colgar gracias a su agujero en el mango.
- Código de color en el mango para identificación del tipo de punta.

- *Chave de fenda com vareta de aço inoxidável para evitar o ferrugem e para trabalhar com parafasuos de aço inoxidável.*
- *Punho bimatéria ergonômico e de grande diâmetro, o que oferece uma grande capacidade de torção.*
- *Gargalo fino para uma rápida rotação.*
- *O punho é moldado directamente sobre a vareta em aço.*
- *Pode-se pendurar graças ao furo no cabo.*
- *Código em cor para a identificação do tipo de ponta.*

STANLEY	Tipo de Punta/ Tipo de Ponta	Tamaño de la punta/Tamanho da ponta	Largo de la varilla en mm/ Comprimento da chave mm				€
FMHT0-62640	Electricista/ Eletricista	4mm	100mm	X	6	3253560626402	4,28
FMHT0-62641	Electricista/ Eletricista	5,5mm	100mm	X	6	3253560626419	5,00
FMHT0-62642	Electricista/ Eletricista	6,5mm	100mm	X	6	3253560626426	7,13
FMHT0-62643	Electricista/ Eletricista	8,5mm	100mm	X	6	3253560626433	9,37
FMHT0-62644	Phillips	Ph1	100mm	X	6	3253560626440	4,64
FMHT0-62645	Phillips	Ph2	125mm	X	6	3253560626457	5,00
FMHT0-62646	Pozidriv	Pz1	100mm	X	6	3253560626464	4,64
FMHT0-62647	Pozidriv	Pz2	125mm	X	6	3253560626471	5,08

ELECTRICISTA EXTRACORTO FATMAX®

ELETRICISTA EXTRA-CURTO FATMAX®



- Mango bimateria asegurando una transmisión óptima del corte
- Cómodo : Adaptado a la ergonomía de la mano
- Localización fácil y rapida : cada huella identificada por un color distinto

- *Cabo bimaterial assegurando uma transmissão óptima do binário*
- *Confortável: cabo adaptado aos pontos de apoio da mão*
- *Localização fácil e rápida: cada marca identificada por uma cor diferente*

STANLEY	Largo de la varilla en mm / Comprimento da chave mm	Ancho de la punta electricista en mm / Largura ponta eletricista en mm				€
1-65-484	30	4	-	6	3253561654848	4,80
0-65-400	30	5.5	X	6	3253560654009	5,19
1-65-400	30	5.5	-	6	3253561654008	4,94
0-65-404	30	6.5	X	6	3253560654047	5,19
1-65-404	30	6.5	-	6	3253561654046	4,94

PHILLIPS EXTRACORTO FATMAX® / *PHILLIPS EXTRA-CURTO FATMAX®*



- Mango bimateria asegurando una transmisión óptima del corte
- Confortable : mango adaptado a los diferentes puntos de apoyo de la mano (mango adaptado a la forma de la mano)
- Localización facil y rápida: cada huella identificada por un color distinto

- *Cabo bimaterial assegurando uma transmissão óptima do binário*
- *Confortável: cabo adaptado aos pontos de apoio da mão*
- *Localização fácil e rápida: cada marca identificada por uma cor diferente*

STANLEY	Largo de la varilla en mm / Comprimento da chave mm	N° punta Phillips / N° ponta Phillips				€
1-65-406	30	1	-	6	3253561654060	4,20
0-65-406	30	1	X	6	3253560654061	4,48
1-65-407	30	2	-	6	3253561654077	4,20
0-65-407	30	2	X	6	3253560654078	4,40

POZIDRIV EXTRACORTO FATMAX® / *POZIDRIV EXTRA-CURTO FATMAX®*



- Mango bimateria asegurando una transmisión óptima del corte
- Cómodo : Adaptado a la ergonomía de la mano
- Localización fácil y rapida : cada huella identificada por un color distinto

- *Cabo bimaterial assegurando uma transmissão óptima do binário*
- *Confortável: cabo adaptado aos pontos de apoio da mão*
- *Localização fácil e rápida: cada marca identificada por uma cor diferente*

STANLEY	Largo de la varilla en mm / Comprimento da chave mm	N° punta Pozidriv / N° ponta Pozidriv				€
1-65-408	30	1	-	6	3253561654084	4,20
0-65-408	30	1	X	6	3253560654085	4,40
1-65-409	30	2	-	6	3253561654091	4,20
0-65-409	30	2	X	6	3253560654092	4,40

PUNTERO CUADRADO FATMAX® / *FURADOR QUADRADO FATMAX®*



- Punta de cromo plateada afilada. Ideal para realizar un agujero en la madera antes de atornillar. Mango bimateria ergonómico que permite un mejor agarre. Envase de máxima seguridad.

- *Ponta cromada afiada. Ideal para realizar um buraco na madeira antes de aparafusar. Cabo bimateria ergonómico – permite um melhor agarre. Packaging de máxima segurança.*

STANLEY	Ancho de punta estandar en mm / Largo de ponta standard em mm	Largo de la varilla en mm / Comprimento da chave mm				€
0-65-491	5	75	X	6	3253560654917	7,34

ADAPTADOR DE PUNTAS FATMAX® / *ADAPTADOR PONTAS FATMAX®*



- Gran diámetro del mango. Ofrece mayor torsión para la colocación de tornillos en madera.
- Código de color en el mango para una fácil identificación.
- Suave cúpula redondeada para mayor capacidad de torsión.
- Puntas reforzadas para un tacto inmejorable y gran resistencia a la corrosión.
- Mango soft. Reduce la fátiga.

- *Gran diâmetro do cabo. Oferece grande torção para à colocação de parafusos na madeira.*
- *Código em cor para uma fácil identificação*
- *Suaves cupula redondeada para maior capacidade de torção.*
- *Pontas reforçadas para um melhor tacto e melhor resistência à corrosão.*
- *Cabo soft. Reduz a fatiga.*

STANLEY	Longitud en mm / Comprimento em mm				€
1-65-490	125	-	6	3253561654909	8,55
0-65-490	125	X	6	3253560654900	8,97

JUEGO 12 PIEZAS FATMAX® / *JOGO 12 PEÇAS FATMAX®*



- Juego de 12 destornilladores de mecánico, electricista, Pozidriv y Phillips con mango bimateria ergonómico y de gran diámetro, lo que ofrece una gran capacidad de torsión. Cuello delgado para una rápida rotación. El mango está moldeado directamente sobre la varilla de acero. Se puede colgar gracias a su agujero en el mango. Código de color en el mango para identificación del tipo de punta.

- *Jogo de 12 chaves de fenda para parafusos de mecânico, electricista, Pozidriv e Phillips, com punho bimatéria ergonômico e de grande diâmetro, o que oferece uma grande capacidade de torção. Gargalo fino para uma rápida rotação. O punho é moldado directamente sobre a vareta em aço. Pode-se pendurar graças ao furo no cabo. Código em cor para a identificação do tipo de ponta.*

STANLEY	Descripción del juego / Descrição do jogo				€
0-65-426	Electricista 2.5x50, 4x100, 5.5x150; mecánico 5.5x100, 8x150, 6.5x30; Pozodriv PZ0x75, PZ1x100, PZ2x125; Phillips PH0x75, PH1x100, PH2x125 / Electricista 2.5x50, 4x100, 5.5x150; mecânico 5.5x100, 8x150, 6.5x30; Pozodriv PZ0x75, PZ1x100, PZ2x125; Phillips PH0x75, PH1x100, PH2x125	X	1	3253560654269	46,30

JUEGO 10 PIEZAS FATMAX® / *JOGO 10 PEÇAS FATMAX®*



- Juego de 3 destornilladores de mecánico, 2 electricista, 4 Phillips y 1 test de voltaje, con mango bimateria ergonómico y de gran diámetro, lo que ofrece una gran capacidad de torsión. Cuello delgado para una rápida rotación. El mango está moldeado directamente sobre la varilla de acero. Se puede colgar gracias a su agujero en el mango. Código de color en el mango para identificación del tipo de punta.

- *Jogo de 3 chaves de fenda para parafusos de mecânico, 2 electricista, 4 Phillips e 1 teste de voltagem com punho bimatéria ergonômico e de grande diâmetro, o que oferece uma grande capacidade de torção. Gargalo fino para uma rápida rotação. O punho é moldado directamente sobre a vareta em aço. Pode-se pendurar graças ao furo no cabo. Código em cor para a identificação do tipo de ponta.*

STANLEY	Descripción del juego / Descrição do jogo				€
0-65-439	Electricista 3x50, 4x100; mecánico 5.5x100, 6.5x150, 8x150; Phillips PH00x50, PH0x75, PH1x100, PH2x125; 1 test de voltaje / Electricista 3x50, 4x100; mecânico 5.5x100, 6.5x150, 8x150; Phillips PH00x50, PH0x75, PH1x100, PH2x125; 1 test de voltagem	X	1	3253560654399	37,83

JUEGO 8 PIEZAS FATMAX® / *JOGO 8 PEÇAS FATMAX®*



- Juego de 3 destornilladores de mecánico, 2 electricistas y 3 Phillips, con mango bimateria ergonómico y de gran diámetro, lo que ofrece una gran capacidad de torsión. Cuello delgado para una rápida rotación. El mango está moldeado directamente sobre la varilla de acero. Se puede colgar gracias a su agujero en el mango. Código de color en el mango para identificación del tipo de punta.

- *Jogo de 3 chaves de fenda para parafusos de mecânico, 2 electricistas y 3 Phillips, com punho bimatéria ergonômico e de grande diâmetro, o que oferece uma grande capacidade de torção. Gargalo fino para uma rápida rotação. O punho é moldado directamente sobre a vareta em aço. Pode-se pendurar graças ao furo no cabo. Código em cor para a identificação do tipo de ponta.*

STANLEY	Descripción del juego / Descrição do jogo				€
0-65-437	Electricista 3.5x75, 5.5x125; mecánico 4x100, 6.5x150, 8x150; Phillips PH0x75, PH1x100, PH2x125 / Electricista 3.5x75, 5.5x125; mecânico 4x100, 6.5x150, 8x150; Phillips PH0x75, PH1x100, PH2x125	X	1	3253560654375	35,66

JUEGO 6 PIEZAS FATMAX® / *JOGO 6 PEÇAS FATMAX®*



- Juego de 5 destornilladores y alicate de cremallera. Electricista 3,5mm x 75mm, 4mm x 100mm, 5,5mm x 125mm; Phillips 1 y 2.
- Mango bimateria ergonómico y de gran diámetro, lo
- que ofrece una gran capacidad de torsión. Cuello delgado para una rápida rotación. El mango está moldeado directamente sobre la varilla de acero. Se puede colgar gracias a su agujero en el mango. Código de color en el mango para identificación del tipo de punta.

- *Jogo de 5 chaves de fenda + alicate de cremalheira. Eletricista 3,5mm x 75mm, 4mm x 100mm, 5,5mm x 125mm; Phillips 1 e 2.*
- *Punho bimatéria ergonômico e de grande diâmetro, o que oferece uma grande capacidade de torção. Gargalo fino para uma rápida rotação. O punho é moldado directamente sobre a vareta em aço. Pode-se pendurar graças ao furo no cabo. Código em cor para a identificação do tipo de ponta.*

STANLEY	Descripción del juego / Descrição do jogo				€
FMHT0-62639	Juego de 5 destornilladores y alicate de cremallera. Electricista 3,5mm x 75mm, 4mm x 100mm, 5,5mm x 125mm; Phillips 1 y 2. / Jogo de 5 chaves de fenda + alicate de cremalheira. Eletricista 3,5mm x 75mm, 4mm x 100mm, 5,5mm x 125mm; Phillips 1 e 2.	X	1	3253560626396	30,32

JUEGO 7 PIEZAS FATMAX® / *JOGO 7 PEÇAS FATMAX®*



- Juego de 2 destornilladores de electricista, 1 mecánico, 2 Pozidriv y 2 Phillips, con mango bimateria ergonómico y de gran diámetro, lo que ofrece una gran capacidad de torsión. Cuello delgado para una rápida rotación. El mango está moldeado directamente sobre la varilla de acero. Se puede colgar gracias a su agujero en el mango. Código de color en el mango para identificación del tipo de punta.

- *Jogo de 2 chaves de fenda para parafusos de electricista, 1 mecânico, 2 Pozidriv e 2 Phillips, com punho bimatéria ergonômico e de grande diâmetro, o que oferece uma grande capacidade de torção. Gargalo fino para uma rápida rotação. O punho é moldado directamente sobre a vareta em aço. Pode-se pendurar graças ao furo no cabo. Código em cor para a identificação do tipo de ponta.*

STANLEY	Descripción del juego / Descrição do jogo				€
0-65-438	Electricista 3.5x75, 5.5x125; mecánico 6.5x150; Phillips PH1x100, PH2x125; Pozidriv PZ1x100, PZ2x125 / Eletricista 3.5x75, 5.5x125; mecânico 6.5x150; Phillips PH1x100, PH2x125; Pozidriv PZ1x100, PZ2x125	X	1	3253560654382	29,75

JUEGO 7 PIEZAS FATMAX® / *JOGO 7 PEÇAS FATMAX®*



- Juego de 7 destornilladores de mecánico, electricista y Pozidriv, con mango bimateria ergonómico y de gran diámetro, lo que ofrece una gran capacidad de torsión. Cuello delgado para una rápida rotación. El mango está moldeado directamente sobre la varilla de acero. Se puede colgar gracias a su agujero en el mango. Código de color en el mango para identificación del tipo de punta.

- *Jogo de 7 chaves de fenda para parafusos de mecânico, electricista e Pozidriv, com punho bimatéria ergonômico e de grande diâmetro, o que oferece uma grande capacidade de torção. Gargalo fino para uma rápida rotação. O punho é moldado directamente sobre a vareta em aço. Pode-se pendurar graças ao furo no cabo. Código em cor para a identificação do tipo de ponta.*

STANLEY	Descripción del juego / Descrição do jogo				€
0-65-425	Mecánico 8x150, 5.5x100; Electricista 3x100, 3.5x75; Pozidriv PZ0x75, PZ1x100, PZ2x125 / Mecânico 8x150, 5.5x100; Electricista 3x100, 3.5x75; Pozidriv PZ0x75, PZ1x100, PZ2x125	X	1	3253560654252	28,69

JOGO 7 PEÇAS FATMAX® / *JOGO 7 PEÇAS FATMAX®*



- Juego de 7 destornilladores. Electricista 2,5mm x 50mm, 3,5mm x 75mm, 4mm x 100mm, 5,5mm x 125mm; Mecánico 6,5mm x 150mm; Phillips 1 y 2.
- Mango bimateria ergonómico y de gran diámetro, lo que ofrece una gran capacidad de torsión. Cuello delgado para una rápida rotación. El mango está moldeado directamente sobre la varilla de acero. Se puede colgar gracias a su agujero en el mango. Código de color en el mango para identificación del tipo de punta.

- *Jogo de 7 chaves de fenda. Eletricista 2,5mm x 50mm, 3,5mm x 75mm, 4mm x 100mm, 5,5mm x 125mm; Mecânico 6,5mm x 150mm; Phillips 1 e 2.*
- *Punho bimatéria ergonômico e de grande diâmetro, o que oferece uma grande capacidade de torção. Gargalo fino para uma rápida rotação. O punho é moldado directamente sobre a vareta em aço. Pode-se pendurar graças ao furo no cabo. Código em cor para a identificação do tipo de ponta.*

STANLEY	Descripción del juego / Descrição do jogo				€
FMHT0-62627	Juego de 7 destornilladores. Electricista 2,5mm x 50mm, 3,5mm x 75mm, 4mm x 100mm, 5,5mm x 125mm; Mecánico 6,5mm x 150mm; Phillips 1 y 2. / Jogo de 7 chaves de fenda. Eletricista 2,5mm x 50mm, 3,5mm x 75mm, 4mm x 100mm, 5,5mm x 125mm; Mecânico 6,5mm x 150mm; Phillips 1 e 2.	X	1	3253560626273	25,48

JUEGO 6 PIEZAS FATMAX® / *JOGO 6 PEÇAS FATMAX®*



- Juego de 6 destornilladores Torx inviolable, con mango bimateria ergonómico y de gran diámetro, lo que ofrece una gran capacidad de torsión. Cuello delgado para una rápida rotación. El mango está moldeado directamente sobre la varilla de acero. Se puede colgar gracias a su agujero en el mango. Código de color en el mango para identificación del tipo de punta.

- *Jogo de 6 chaves de fenda para parafusos Torx inviolável, com punho bimatéria ergonômico e de grande diâmetro, o que oferece uma grande capacidade de torção. Gargalo fino para uma rápida rotação. O punho é moldado directamente sobre a vareta em aço. Pode-se pendurar graças ao furo no cabo. Código em cor para a identificação do tipo de ponta.*

STANLEY	Descripción del juego / Descrição do jogo				€
0-65-099	TT10 X 75mm, TT15 X 75mm, TT20 X 100mm, TT25 X 100mm, TT30 X 125mm, TT40 X 125mm	X	1	3253560650995	28,62

JUEGO 6 PIEZAS FATMAX® / *JOGO 6 PEÇAS FATMAX®*



- Juego de 2 destornilladores de mecánico, 2 electricistas y 2 Pozidriv, con mango bimateria ergonómico y de gran diámetro, lo que ofrece una gran capacidad de torsión. Cuello delgado para una rápida rotación. El mango está moldeado directamente sobre la varilla de acero. Se puede colgar gracias a su agujero en el mango. Código de color en el mango para identificación del tipo de punta.

- *Jogo de 2 chaves de fenda para parafusos de mecânico, 2 electricistas e 2 Pozidriv, com punho bimatéria ergonômico e de grande diâmetro, o que oferece uma grande capacidade de torção. Gargalo fino para uma rápida rotação. O punho é moldado directamente sobre a vareta em aço. Pode-se pendurar graças ao furo no cabo. Código em cor para a identificação do tipo de ponta.*

STANLEY	Descripción del juego / Descrição do jogo				€
0-65-428	3.5 X 75 - 5,5 X 150 - 5,5 X 150 - 8 X 150 - Pz1 & 2	X	1	3253560654283	22,11

JUEGO 6 PIEZAS FATMAX® / *JOGO 6 PEÇAS FATMAX®*



- Juego de 6 destornilladores. Electricista 3,5mm x 75mm, 4mm x 100mm, 5,5mm x 125mm; Phillips 1, 2 y 3.
- Mango bimateria ergonómico y de gran diámetro, lo que ofrece una gran capacidad de torsión. Cuello delgado para una rápida rotación. El mango está moldeado directamente sobre la varilla de acero. Se puede colgar gracias a su agujero en el mango. Código de color en el mango para identificación del tipo de punta.

- *Jogo de 6 chaves de fenda. Eletricista 3,5mm x 75mm, 4mm x 100mm, 5,5mm x 125mm; Phillips 1, 2 e 3.*
- *Punho bimatéria ergonômico e de grande diâmetro, o que oferece uma grande capacidade de torção. Gargalo fino para uma rápida rotação. O punho é moldado directamente sobre a vareta em aço. Pode-se pendurar graças ao furo no cabo. Código em cor para a identificação do tipo de ponta.*

STANLEY	Descripción del juego / Descrição do jogo				€
FMHT0-62626	Juego de 6 destornilladores. Electricista 3,5mm x 75mm, 4mm x 100mm, 5,5mm x 125mm; Phillips 1, 2 y 3 / Jogo de 6 chaves de fenda. Eletricista 3,5mm x 75mm, 4mm x 100mm, 5,5mm x 125mm; Phillips 1, 2 e 3	X	1	3253560626266	20,34

JUEGO 5 PIEZAS FATMAX® / *JOGO 5 PEÇAS FATMAX®*



- Juego de 3 destornilladores de electricista y 2 Phillips, con mango bimateria ergonómico y de gran diámetro, lo que ofrece una gran capacidad de torsión. Cuello delgado para una rápida rotación. El mango está moldeado directamente sobre la varilla de acero. Se puede colgar gracias a su agujero en el mango. Código de color en el mango para identificación del tipo de punta.

- *Jogo de 3 chaves de fenda para parafusos de electricista e 2 Phillips, com punho bimatéria ergonômico e de grande diâmetro, o que oferece uma grande capacidade de torção. Gargalo fino para uma rápida rotação. O punho é moldado directamente sobre a vareta em aço. Pode-se pendurar graças ao furo no cabo. Código em cor para a identificação do tipo de ponta.*

STANLEY	Descripción del juego / Descrição do jogo				€
0-65-440	Electricista 3.5x75, 4x100, 5.5x125; Phillips PH1x100, PH2x125	X	1	3253560654405	19,34

JUEGO 5 PIEZAS FATMAX® — *JOGO 5 PEÇAS FATMAX®*



- Juego de 2 destornilladores de electricista, 1 de mecánico y 2 Phillips, con mango bimateria ergonómico y de gran diámetro, lo que ofrece una gran capacidad de torsión. Cuello delgado para una rápida rotación. El mango está moldeado directamente sobre la varilla de acero. Se puede colgar gracias a su agujero en el mango. Código de color en el mango para identificación del tipo de punta.

- *Jogo de 2 chaves de fenda para parafusos de electricista, 1 de mecânico e 2 Phillips, com punho bimatéria ergonômico e de grande diâmetro, o que oferece uma grande capacidade de torção. Gargalo fino para uma rápida rotação. O punho é moldado directamente sobre a vareta em aço. Pode-se pendurar graças ao furo no cabo. Código em cor para a identificação do tipo de ponta.*

STANLEY	Descripción del juego / Descrição do jogo				€
0-65-436	3.5 X 75 - 5,5 X 150 - 8 X 150 - Ph1 & 3	X	1	3253560654368	22,11

DESTORNILLADORES DE PRECISIÓN — *CHAVES FENDA DE PRECISÃO*

Mango ergonómico
Para un mejor control y comodidad durante el trabajo
Revestido de acetato de celulosa

Cabo ergonómico
Para um melhor controlo e comodidade durante o trabalho
Revestimento em acetato de celulose

Alta resistencia
Varilla de acero cromo vanadio niquelada

Alta resistência

Cumple con las normas internacionales:
Cumpre com as normas internacionais:
NF-E 74352, ISO 2380-1, DIN 5263, NF-E 74355, ISO 8764, DIN 5260



Código de color en el final del mango para una fácil identificación del tipo de punta

Código a cores no final do cabo para uma fácil identificação do tipo de ponta

Más eficaz:
Tapón rotativo
Parte posterior del mango ergonómica para un mejor agarre

Mais eficaz:
Tampão posterior rotativo
Parte posterior do cabo ergonómica para um melhor agarre

NUEVO
NOVO

STANLEY	Descripción del juego / Descrição do conjunto				€
STHT0-62628	Juego destornillador de precisión. 4 puntas Torx intercambiables. T5, T6, T7 y T8 / Conjunto de precisão. 4 pontas Torx intermutáveis. T5, T6, T7 e T8	X	6	3253560057862	11,79
STHT0-62629	Juego destornillador de precisión. 8 puntas intercambiables. Planas 1, 1.2, 1.5, 1.8, 2, 2.5. Phillips PH000 y PH00 / Conjunto de precisão. 8 pontas intermutáveis. Fendas 1, 1.2, 1.5, 1.8, 2, 2.5. Phillips PH000 e PH00	X	6	3253560057992	16,35
STHT0-62633	Juego destornillador de precisión. 16 puntas intercambiables. Planas 1, 1.2, 1.5, 1.8, 2, 2.5. Phillips PH000 y PH00. Torx T5, T6, T7 y T8. Hexagonales 0.9, 1.3, 1.5 y 2 / Conjunto de precisão. 16 puntas intermutáveis. Fendas 1, 1.2, 1.5, 1.8, 2, 2.5. Phillips PH000 e PH00. Torx T5, T6, T7 e T8. Hexagonais 0.9, 1.3, 1.5 e 2	X	6	3253560058647	32,03
STHT0-62630	Juego 4 destornilladores fijos Torx. T6, T7, T8 y T9 / Conjunto 4 chaves fenda de precisão fixas. Torx T6, T7, T8 e T9	X	6	3253560280000	19,73
STHT0-62631	Juego 6 destornilladores fijos. Planas 1, 1.2, 1.5 y 1.8. Phillips: PH000 y PH00 / Conjunto 6 chaves fenda de precisão fixas. Fendas 1, 1.2, 1.5 e 1.8. Phillips: PH000 e PH00	X	6	3253560280345	29,42
STHT0-62632	Juego 6 destornilladores fijos. Planas 2, 2.5 y 3. Phillips: PH000, PH00 y PH0 / Conjunto 6 chaves fenda de precisão fixas. Fendas 2, 2.5 e 3. Phillips: PH000, PH00 e PH0	X	6	3253560280413	27,47

JUEGO DE PRECISIÓN 6 PIEZAS FATMAX® — *JOGO DE PRECISÃO 6 PEÇAS FATMAX®*



STANLEY	Descripción del juego / Descrição do jogo				€
0-65-492	3 x Electricista: 2,5 X 50mm, 3 X 50mm & 3 X 100mm. 2 x Phillips®: PH00 X 50 & PHO X 75. 1 x Pozidriv®: PZ0 X 75.	X	1	3253560654924	28,37

DESTORNILLADORES 1.000 V
FATMAX® 1.000V

FATMAX® ELECTRICISTA AISLADO — *FATMAX® ELETRICISTA ISOLADA*



- Destornillador de mecánico con mango bimateria ergonómico y de gran diámetro, lo que ofrece una gran capacidad de torsión. Cuello delgado para una rápida rotación. El mango está moldeado directamente sobre la varilla de acero. Se puede colgar gracias a su agujero en el mango. Código de color en el mango para identificación del tipo de punta.
- Calidad industrial 1.000V a.c aislamiento. Comprobado individualmente norma EN60900:2004. Protege de la corriente hasta 1.000V a.c. Funda protectora aislante de Poliamida extremadamente resistente hasta una temperatura de -25°C, que asegura resistencia a la corrosión y minimiza el riesgo de absorción de humedad.

- *Chave de fenda para parafusos de mecânico com punho bimatéria ergonômico e de grande diâmetro, o que oferece uma grande capacidade de torção. Gargalo fino para uma rápida rotação. O punho é moldado directamente sobre a vareta em aço. Pode-se pendurar graças ao furo no cabo. Código em cor para a identificação do tipo de ponta. Qualidade industrial 1.000V a.c. isolação. Comprovado individualmente norma EN60900:2004. Protege da corrente até 1.000V a.c. Lâmina protetora em Poliamida extremamente resistente até uma temperatura de -25°C, que assegura resistência a la corrosão e minimiza o risco de absorsão da humidade.*

STANLEY	Ancho de punta estandar en mm / Largo de ponta standard em mm	Largo de la varilla en mm / Comprimento da chave mm				€
0-65-410	2.5	50	X	6	3253560654108	4,40
1-65-410	2.5	50	-	6	3253561654107	4,20
0-65-411	3.5	75	X	6	3253560654115	4,80
1-65-411	3.5	75	-	6	3253561654114	4,57
0-65-412	4	100	X	6	3253560654122	5,04
1-65-412	4	100	-	6	3253561654121	4,80
0-65-413	5.5	150	X	6	3253560654139	5,51
1-65-413	5.5	150	-	6	3253561654138	5,24

FATMAX® PHILLIPS AISLADO

FATMAX® PHILLIPS ISOLADA



- Destornillador Phillips con mango bimateria ergonómico y de gran diámetro, lo que ofrece una gran capacidad de torsión. Cuello delgado para una rápida rotación. El mango está moldeado directamente sobre la varilla de acero. Se puede colgar gracias a su agujero en el mango. Código de color en el mango para identificación del tipo de punta.
- Calidad industrial 1.000V a.c aislamiento. Comprobado individualmente norma EN60900:2004. Protege de la corriente hasta 1.000V a.c. Funda protectora aislante de Poliamida extremadamente resistente hasta una temperatura de -25°C, que asegura resistencia a la corrosión y minimiza el riesgo de absorción de humedad.

- *Chave de fenda para parafusos Phillips com punho bimatéria ergonômico e de grande diâmetro, o que oferece uma grande capacidade de torção. Gargalo fino para uma rápida rotação. O punho é moldado directamente sobre a vareta em aço. Pode-se pendurar graças ao furo no cabo. Código em cor para a identificação do tipo de ponta. Qualidade industrial 1.000V a.c. isolação. Comprovado individualmente norma EN60900:2004. Protege da corrente até 1.000V a.c. Lâmina protetora em Poliamida extremamente resistente até uma temperatura de -25°C, que assegura resistência a la corrosão e minimiza o risco de absorsão da humidade.*

STANLEY	Largo de la varilla en mm / Comprimento da chave mm	N° punta Phillips / N° ponta Phillips				€
0-65-414	75	0	X	6	3253560654146	4,88
1-65-414	75	0	-	6	3253561654145	4,65
0-65-415	100	1	X	6	3253560654153	5,51
1-65-415	100	1	-	6	3253561654152	5,24
0-65-416	125	2	X	6	3253560654160	6,30
1-65-416	125	2	-	6	3253561654169	5,99

FATMAX® POZIDRIV AISLADO

FATMAX® POZIDRIV ISOLADA



- Destornillador Pozidriv con mango bimateria ergonómico y de gran diámetro, lo que ofrece una gran capacidad de torsión. Cuello delgado para una rápida rotación. El mango está moldeado directamente sobre la varilla de acero. Se puede colgar gracias a su agujero en el mango. Código de color en el mango para identificación del tipo de punta.
- Calidad industrial 1.000V a.c aislamiento. Comprobado individualmente norma EN60900:2004. Protege de la corriente hasta 1.000V a.c. Funda protectora aislante de Poliamida extremadamente resistente hasta una temperatura de -25°C, que asegura resistencia a la corrosión y minimiza el riesgo de absorción de humedad.

- *Chave de fenda para parafusos Pozidriv com punho bimatéria ergonômico e de grande diâmetro, o que oferece uma grande capacidade de torção. Gargalo fino para uma rápida rotação. O punho é moldado directamente sobre a vareta em aço. Pode-se pendurar graças ao furo no cabo. Código em cor para a identificação do tipo de ponta. Qualidade industrial 1.000V a.c. isolação. Comprovado individualmente norma EN60900:2004. Protege da corrente até 1.000V a.c. Lâmina protetora em Poliamida extremamente resistente até uma temperatura de -25°C, que assegura resistência a la corrosão e minimiza o risco de absorsão da humidade.*

STANLEY	Largo de la varilla en mm / Comprimento da chave mm	N° punta Pozidriv / N° ponta Pozidriv				€
0-65-417	75	0	X	6	3253560654177	5,19
1-65-417	75	0	-	6	3253561654176	4,94
0-65-418	100	1	X	6	3253560654184	5,51
1-65-418	100	1	-	6	3253561654183	5,24
0-65-419	125	2	X	6	3253560654191	5,51
1-65-419	125	2	-	6	3253561654190	5,24

FATMAX® BORNEO AISLADOS / *FATMAX® BORNEO ISOLADAS*



- Destornillador con punta especial Borneo con mango bimateria ergonómico y de gran diámetro, lo que ofrece
- una gran capacidad de torsión. Cuello delgado para una rápida rotación. El mango está moldeado directamente sobre la varilla de acero. Se puede colgar gracias a su agujero en el mango. Código de color en el mango para identificación del tipo de punta.
- Calidad industrial 1.000V a.c aislamiento. Comprobado individualmente norma EN60900:2004. Protege de la corriente hasta 1.000V a.c. Funda protectora aislante de Poliamida extremadamente resistente hasta una temperatura de -25°C, que asegura resistencia a la corrosión y minimiza el riesgo de absorción de humedad.

- *Chave de fenda com ponta especial Borneo com punho bimatéria ergonômico e de grande diâmetro, o que oferece uma grande capacidade de torção. Gargalo fino para uma rápida rotação. O punho é moldado directamente sobre a vareta em aço. Pode-se pendurar graças ao furo no cabo. Código em cor para a identificação do tipo de ponta.*
- *Qualidade industrial 1.000V a.c. isolação. Comprovado individualmente norma EN60900:2004. Protege da corrente até 1.000V a.c. Lâmina protetora em Poliamida extremamente resistente até uma temperatura de -25°C, que assegura resistência a la corrosão e minimiza o risco de absorsão da humidade.*

STANLEY	Tipo de Punta/ Tipo de Ponta	Tamaño de la punta/Tamanho da ponta	Largo de la varilla en mm/ Comprimento da chave mm				€
FMHT0-62648	Borneo Phillips	Ph1 / Ph2	100mm / 125mm	X	6	3253560626488	12,30
FMHT0-62649	Borneo Pozidriv	Pz1 / Pz2	100mm / 125mm	X	6	3253560626495	12,30

FATMAX® JUEGO 10 PIEZAS AISLADO / *FATMAX® JOGO 10 PEÇAS ISOLADO*



- Juego de 3 destornilladores mecánico, 3 Phillips, 3 Pozidriv y 1 Test de Voltaje, con mango bimateria ergonómico y de gran diámetro, lo que ofrece una gran capacidad de torsión. Cuello delgado para una rápida rotación. El mango está moldeado directamente sobre la varilla de acero. Se puede colgar gracias a su agujero en el mango. Código de color en el mango para identificación del tipo de punta.
- Calidad industrial 1.000V a.c aislamiento. Comprobado individualmente norma EN60900:2004. Protege de la corriente hasta 1.000V a.c. Funda protectora aislante de Poliamida extremadamente resistente hasta una temperatura de -25°C, que asegura resistencia a la corrosión y minimiza el riesgo de absorción de humedad.

- *Jogo de 3 chaves de fenda para parafusos mecânico, 3 Phillips, 3 Pozidriv e 1 Teste de Voltagem, com punho bimatéria ergonômico e de grande diâmetro,o que oferece uma grande capacidade de torção. Gargalo fino para uma rápida rotação. O punho é moldado directamente sobre a vareta em aço. Pode-se pendurar graças ao furo no cabo. Código em cor para a identificação do tipo de ponta. Qualidade industrial 1.000V a.c. isolação. Comprovado individualmente norma EN60900:2004. Protege da corrente até 1.000V a.c. Lâmina protetora em Poliamida extremamente resistente até uma temperatura de -25°C, que assegura resistência a la corrosão e minimiza o risco de absorsão da humidade.*

STANLEY	Descripción del juego / Descrição do jogo				€
0-62-573	Mecánico 2.5x50, 3.5x75, 5.5x150; Phillips PH0x75, PH1x100, PH2x125; Pozidriv PZ0x75, PZ1x100, PZ2x125; 1 Test de Voltaje / Mecânico 2.5x50, 3.5x75, 5.5x150; Phillips PH0x75, PH1x100, PH2x125; Pozidriv PZ0x75, PZ1x100, PZ2x125; 1 Teste de Voltagem	X	1	3253560625733	42,93

FATMAX® JUEGO 6 PIEZAS AISLADO — *FATMAX® JOGO 6 PEÇAS ISOLADO*



- Juego de 3 destornilladores electricista, 2 Pozidriv y 1 Test de Voltaje, con mango bimateria ergonómico y de gran diámetro, lo que ofrece una gran capacidad de torsión.
- Cuello delgado para una rápida rotación. El mango está moldeado directamente sobre la varilla de acero. Se puede colgar gracias a su agujero en el mango. Código de color en el mango para identificación del tipo de punta.
- Calidad industrial 1.000V a.c aislamiento. Comprobado individualmente norma EN60900:2004. Protege de la corriente hasta 1.000V a.c. Funda protectora aislante de Poliamida extremadamente resistente hasta una temperatura de -25°C, que asegura resistencia a la corrosión y minimiza el riesgo de absorción de humedad.

- *Jogo de 3 chaves de fenda para parafusos eletricista, 2 Pozidriv e 1 Teste de Voltagem, com punho bimatéria ergonômico e de grande diâmetro, o que oferece uma grande capacidade de torção.*
- *Gargalo fino para uma rápida rotação. O punho é moldado directamente sobre a vareta em aço. Pode-se pendurar graças ao furo no cabo. Código em cor para a identificação do tipo de ponta.*
- *Qualidade industrial 1.000V a.c. isolação. Comprovado individualmente norma EN60900:2004. Protege da corrente até 1.000V a.c. Lâmina protetora em Poliamida extremamente resistente até uma temperatura de -25°C, que assegura resistência a la corrosão e minimiza o risco de absorsão da humidade.*

STANLEY	Descripción del juego / Descrição do jogo				€
0-65-443	Electricista: 2.5 x 50mm, 3.5 x 75mm, 5.5 x 150mm. Pozidriv: PZ1 x 100mm, PZ2 x 125mm. Tester de voltaje / Tester de voltagem	X	1	3253560654436	24,71

FATMAX® JUEGO 6 PIEZAS AISLADO — *FATMAX® JOGO 6 PEÇAS ISOLADO*



- Juego de 3 destornilladores mecánico, 2 Phillips y 1 Test de Voltaje, con mango bimateria ergonómico y de gran diámetro, lo que ofrece una gran capacidad de torsión. Cuello delgado para una rápida rotación. El mango está moldeado directamente sobre la varilla de acero. Se puede colgar gracias a su agujero en el mango. Código de color en el mango para identificación del tipo de punta.
- Calidad industrial 1.000V a.c aislamiento. Comprobado individualmente norma EN60900:2004. Protege de la corriente hasta 1.000V a.c. Funda protectora aislante de Poliamida extremadamente resistente hasta una temperatura de -25°C, que asegura resistencia a la corrosión y minimiza el riesgo de absorción de humedad.

- *Jogo de 3 chaves de fenda para parafusos mecânico, 2 Phillips e 1 Teste de Voltagem, com punho bimatéria ergonômico e de grande diâmetro, o que oferece uma grande capacidade de torção. Gargalo fino para uma rápida rotação. O punho é moldado directamente sobre a vareta em aço. Pode-se pendurar graças ao furo no cabo. Código em cor para a identificação do tipo de ponta. Qualidade industrial 1.000V a.c. isolação. Comprovado individualmente norma EN60900:2004. Protege da corrente até 1.000V a.c. Lâmina protetora em Poliamida extremamente resistente até uma temperatura de -25°C, que assegura resistência a la corrosão e minimiza o risco de absorsão da humidade.*

STANLEY	Descripción del juego / Descrição do jogo				€
0-65-441	Mecánico 2.5x50, 3.5x75, 5.5x150; Phillips PH1x100, PH2x125; 1 Test de Voltaje / Mecânico 2.5x50, 3.5x75, 5.5x150; Phillips PH1x100, PH2x125; 1 Teste de Voltagem	X	1	3253560654412	25,25

FATMAX® JUEGO 5 PIEZAS AISLADO CON PUNTA DELGADA

FATMAX® JOGO 5 PEÇAS ISOLADAS COM PONTA REDUZIDA



- Punta más delgada para un mejor acceso a orificios de menor diámetro
- Electricista 3.5x75mm, 5.5x150mm, Ph1x100mm, Ph2x125mm, test de voltaje
- Mango bimateria ergonómico y de gran diámetro, lo que ofrece una gran capacidad de torsión.
- Cuello delgado para una rápida rotación.
- El mango está moldeado directamente sobre la varilla de acero.
- Se puede colgar gracias a su agujero en el mango.
- Aislamiento comprobado individualmente norma EN60900:2004. Protege de la corriente hasta 1.000V AC
- Funda protectora aislante de poliamida extremadamente resistente hasta una temperatura de -25°C, que asegura resistencia a la corrosión y minimiza el riesgo de absorción de humedad.

- *Ponta mais reduzida para um melhor acesso a buracos de menor diâmetro*
- *Eletricista 3.5x75mm, 5.5x150mm, Ph1x100mm, Ph2x125mm, test de voltagem*
- *Punho bimatéria ergonômico e de grande diâmetro, o que oferece uma grande capacidade de torção.*
- *Gargalo fino para uma rápida rotação.*
- *O punho é moldado directamente sobre a vareta em aço.*
- *Pode-se pendurar graças ao furo no cabo.*
- *Comprovado individualmente norma EN60900:2004. Protege da corrente até 1.000V AC*
- *Lâmina protetora em Poliamida extremamente resistente até uma temperatura de -25°C, que assegura resistência a la corrosão e minimiza o risco de absorsão da humidade.*

NUEVO
NOVO

STANLEY	Descripción del juego / Descrição do jogo				€
XTHT0-62692	Electricista 3.5x75mm, 5.5x150mm, Ph1x100mm, Ph2x125mm, test de voltaje / Eletricista 3.5x75mm, 5.5x150mm, Ph1x100mm, Ph2x125mm, test de voltagem	X	1	3253560626921	30,70

FATMAX® JUEGO 5 PIEZAS AISLADO CON PUNTA DELGADA

FATMAX® JOGO 5 PEÇAS ISOLADAS COM PONTA REDUZIDA



- Punta más delgada para un mejor acceso a orificios de menor diámetro
- Electricista 3.5x75mm, 5.5x150mm, Pz1x100mm, Pz2x125mm, test de voltaje
- Mango bimateria ergonómico y de gran diámetro, lo que ofrece una gran capacidad de torsión.
- Cuello delgado para una rápida rotación.
- El mango está moldeado directamente sobre la varilla de acero.
- Se puede colgar gracias a su agujero en el mango.
- Aislamiento comprobado individualmente norma EN60900:2004. Protege de la corriente hasta 1.000V AC
- Funda protectora aislante de poliamida extremadamente resistente hasta una temperatura de -25°C, que asegura resistencia a la corrosión y minimiza el riesgo de absorción de humedad.

- *Ponta mais reduzida para um melhor acesso a buracos de menor diâmetro*
- *Eletricista 3.5x75mm, 5.5x150mm, Pz1x100mm, Pz2x125mm, test de voltagem*
- *Punho bimatéria ergonômico e de grande diâmetro, o que oferece uma grande capacidade de torção.*
- *Gargalo fino para uma rápida rotação.*
- *O punho é moldado directamente sobre a vareta em aço.*
- *Pode-se pendurar graças ao furo no cabo.*
- *Comprovado individualmente norma EN60900:2004. Protege da corrente até 1.000V AC*
- *Lâmina protetora em Poliamida extremamente resistente até uma temperatura de -25°C, que assegura resistência a la corrosão e minimiza o risco de absorsão da humidade.*

NUEVO
NOVO

STANLEY	Descripción del juego / Descrição do jogo				€
XTHT0-62693	Electricista 3.5x75mm, 5.5x150mm, Pz1x100mm, Pz2x125mm, test de voltaje / Eletricista 3.5x75mm, 5.5x150mm, Pz1x100mm, Pz2x125mm, test de voltagem	X	1	3253560626938	30,70

FATMAX® JUEGO 5 PIEZAS AISLADO CON PUNTA DELGADA

FATMAX® JOGO 5 PEÇAS ISOLADAS COM PONTA REDUZIDA



- Punta más delgada para un mejor acceso a orificios de menor diámetro
- Electricista 3.5x100mm, 5.5x125mm, Borneo Pz1x100mm, Borneo Pz2x125mm, test de voltaje
- Mango bimateria ergonómico y de gran diámetro, lo que ofrece una gran capacidad de torsión.
- Cuello delgado para una rápida rotación.
- El mango está moldeado directamente sobre la varilla de acero.
- Se puede colgar gracias a su agujero en el mango.
- Aislamiento comprobado individualmente norma EN60900:2004. Protege de la corriente hasta 1.000V AC
- Funda protectora aislante de poliamida extremadamente resistente hasta una temperatura de -25°C, que asegura resistencia a la corrosión y minimiza el riesgo de absorción de humedad.

- *Ponta mais reduzida para um melhor acesso a buracos de menor diâmetro*
- *Eletricista 3.5x100mm, 5.5x125mm, Borneo Pz1x100mm, Borneo Pz2x125mm, test de voltagem*
- *Punho bimatéria ergonômico e de grande diâmetro, o que oferece uma grande capacidade de torção.*
- *Gargalo fino para uma rápida rotação.*
- *O punho é moldado directamente sobre a vareta em aço.*
- *Pode-se pendurar graças ao furo no cabo.*
- *Comprovado individualmente norma EN60900:2004. Protege da corrente até 1.000V AC*
- *Lâmina protetora em Poliamida extremamente resistente até uma temperatura de -25°C, que assegura resistência a la corrosão e minimiza o risco de absorsão da humidade.*

NUEVO
NOVO

STANLEY	Descripción del juego / Descrição do jogo				€
XTHT0-62694	Electricista 3.5x100mm, 5.5x125mm, Borneo Pz1x100mm, Borneo Pz2x125mm, test de voltaje / Eletricista 3.5x100mm, 5.5x125mm, Borneo Pz1x100mm, Borneo Pz2x125mm, test de voltagem	X	1	3253560626945	30,70

BUSCAPOLOS

TESTE DE VOLTAGEM



- Destornillador buscapolos que detecta claramente la presencia de corriente en circuitos eléctricos de hasta 250 V. Clip de bolsillo.

- *Chave de parafusos de fenda teste de voltagem para detecção de electricidade até 250 V. Clip de bolso.*

NUEVO
NOVO

STANLEY	Ancho de la punta electricista en mm / Largura ponta eletricista en mm				€
STHT0-62685	3 x 105mm	X	6	3253560661199	2,18

CUSHION GRIP
CUSHION GRIP

MECÁNICO — *MECÂNICO*

STANLEY



- Destornillador de mecánico con mango bimateria. Diseño trilobular ergonómico. Varilla de níquel plateado. Punta imantada e identificada.

- *Chave de fenda de mecânico com punho bimatéria. Desenho trilobular ergonómico. Vareta em níquel plateado. Ponta imantada e identificada.*

STANLEY	Ancho de punta estandar en mm / Largo de ponta standard em mm	Largo de la varilla en mm / Comprimento da chave mm				€
0-64-915	3	75	X	6	3253560649159	1,98
0-64-916	5	100	X	6	3253560649166	2,51
0-64-917	6.5	45	X	6	3253560649173	2,44
0-64-919	6.5	150	X	6	3253560649197	3,43
0-64-921	8	150	X	6	3253560649210	4,62
0-64-922	10	200	X	6	3253560649227	5,02

ELECTRICISTA — *ELECTRICISTA*

STANLEY



- Destornillador de electricista con mango bimateria. Diseño trilobular ergonómico. Varilla de níquel plateado. Punta imantada e identificada.

- *Chave de fenda de electricista com punho bimatéria. Desenho trilobular ergonómico. Vareta em níquel plateado. Ponta imantada e identificada.*

STANLEY	Ancho de punta estandar en mm / Largo de ponta standard em mm	Largo de la varilla en mm / Comprimento da chave mm				€
0-64-923	2.5	75	X	6	3253560649234	1,85
0-64-924	3	75	X	6	3253560649241	2,04
0-64-929	6.5	200	X	6	3253560649296	3,56

POZIDRIVE

POZIDRIVE

STANLEY



- Destornillador con mango bimateria. Diseño trilobular ergonómico. Varilla de níquel plateado. Punta imantada e identificada.

- *Chave de fenda com punho bimatéria. Desenho trilobular ergonómico. Vareta em níquel plateado. Ponta imantada e identificada.*

STANLEY	Largo de la varilla en mm / Comprimento da chave mm	N° punta Pozidrive / N° ponta Pozidrive				€
0-64-952	60	0	X	6	3253560649524	1,98
0-64-955	75	1	X	6	3253560649555	2,64
0-64-974	100	2	X	6	3253560649746	3,16
0-64-976	150	3	X	6	3253560649760	4,62

PHILLIPS

PHILLIPS

STANLEY



- Destornillador con mango bimateria. Diseño trilobular ergonómico. Varilla de níquel plateado. Punta imantada e identificada.

- *Chave de fenda com punho bimatéria. Desenho trilobular ergonómico. Vareta em níquel plateado. Ponta imantada e identificada.*

STANLEY	Largo de la varilla en mm / Comprimento da chave mm	N° punta Phillips / N° ponta Phillips				€
0-64-930	60	0	X	6	3253560649302	1,85
0-64-931	45	1	X	6	3253560649319	2,17
0-64-932	75	1	X	6	3253560649326	2,51
0-64-933	150	1	X	6	3253560649333	3,04
0-64-934	45	2	X	6	3253560649340	2,44
0-64-940	100	2	X	6	3253560649401	3,10
0-64-941	150	2	X	6	3253560649418	3,43
0-64-949	150	3	X	6	3253560649494	4,49

JUEGO 10 PIEZAS

JOGO 10 PEÇAS

STANLEY



- Juego de 5 destornilladores de mecánico y 5 Pozidriv, con mango bimateria. Diseño trilobular ergonómico. Varilla de níquel plateado. Punta imantada e identificada.

- *Jogo de 5 chaves de fenda de mecânico e 5 Pozidriv, com punho bimatéria. Desenho trilobular ergonómico. Vareta em níquel plateado. Ponta imantada e identificada.*

STANLEY	Descripción del juego / Descrição do jogo				€
2-65-014	Mecánico 6.5x45, 8x150, 3x75, 6.5x150, 5x100; Pozidriv PZ0x60, PZ1x75, PZ2x45, PZ2x100, PZ3x150 / Mecânico 6.5x45, 8x150, 3x75, 6.5x150, 5x100; Pozidriv PZ0x60, PZ1x75, PZ2x45, PZ2x100, PZ3x150	X	1	3253562650146	25,96

JUEGO 10 PIEZAS - *JOGO 10 PEÇAS*

STANLEY



- Juego de 5 destornilladores de mecánico y 5 Phillips, con mango bimateria. Diseño trilobular ergonómico. Varilla de níquel plateado. Punta imantada e identificada.

- *Jogo de 5 chaves de fenda de mecânico e 5 Phillips, com punho bimatéria. Desenho trilobular ergonómico. Vareta em níquel plateado. Ponta imantada e identificada.*

STANLEY	Descripción del juego / Descrição do jogo				€
2-65-005	Mecánico 6.5x45, 8x150, 3x75, 6.5x150, 5x100; Phillips PH0x60, PH1x75, PH2x45, PH2x 100, PH3x150 / Mecânico 6.5x45, 8x150, 3x75, 6.5x150, 5x100; Phillips PH0x60, PH1x75, PH2x45, PH2x 100, PH3x150	X	1	3253562650054	25,96

JUEGO 8 PIEZAS *JOGO 8 PEÇAS*

STANLEY



- Juego de 4 destornilladores de mecánico y 4 Phillips, con mango bimateria. Diseño trilobular ergonómico. Varilla de níquel plateado. Punta imantada e identificada.

- *Jogo de 4 chaves de fenda de mecânico e 4 Phillips, com punho bimatéria. Desenho trilobular ergonómico. Vareta em níquel plateado. Ponta imantada e identificada.*

STANLEY	Descripción del juego / Descrição do jogo				€
0-65-011	Mecánico 3x75, 5x100, 6.5x150, 6.5x45; Phillips PH0x60, PH1x75, PH2x45, PH2x150 / Mecânico 3x75, 5x100, 6.5x150, 6.5x45; Phillips PH0x60, PH1x75, PH2x45, PH2x150	X	1	3253560650117	20,23

JUEGO 6 PIEZAS *JUEGO 6 PIEZAS*

STANLEY



- Juego de 3 destornilladores de mecánico, 1 electricista y 2 Phillips, con mango bimateria. Diseño trilobular ergonómico. Varilla de níquel plateado. Punta imantada e identificada.

- *Jogo de 3 chaves de fenda de mecânico, 1 electricista e 2 Phillips, com punho bimatéria. Desenho trilobular ergonómico. Vareta em níquel plateado. Ponta imantada e identificada.*

STANLEY	Descripción del juego / Descrição do jogo				€
0-65-007	Mecánico 6.5x150, 5x100, 3x75; Electricista 6.5x200; Phillips PH1x75, PH2x150 / Mecânico 6.5x150, 5x100, 3x75; Electricista 6.5x200; Phillips PH1x75, PH2x150	X	1	3253560650070	14,76

JUEGO 6 PIEZAS — *JOGO 6 PEÇAS*

STANLEY



- Juego de 3 destornilladores de mecánico y 3 Phillips, y un test de voltaje. Mango bimateria. Diseño trilobular ergonómico. Varilla de níquel plateado. Punta imantada e identificada.

- *Jogo de 3 chaves de fenda mecânica e 3 Phillips, e teste de voltagem. Punho bimatéria. Desenho trilobular ergonómico. Vareta em níquel plateado. Ponta imantada e identificada.*

STANLEY	Descripción del juego / Descrição do jogo				€
0-65-009	Mecánico 5x100, 6.5x150, 6.5x45; Phillips PH1x75, PH2x45, PH2x100; Test de voltaje / Mecânico 5x100, 6.5x150, 6.5x45; Phillips PH1x75, PH2x45, PH2x100; Teste de voltagem	X	1	3253560650094	15,21

JUEGO 6 PIEZAS — *JOGO 6 PEÇAS*

STANLEY



- Juego de 4 destornilladores especial electrónica y 2 alicates electronicas, con mango bimateria. Diseño trilobular ergonómico. Varilla de níquel plateado. Punta imantada e identificada.

- *Jogo de 4 chaves especial electrônica e 2 alicates electrônicas , com punho bimatéria. Desenho trilobular ergonómico. Vareta em níquel plateado. Ponta imantada e identificada.*

STANLEY	Descripción del juego / Descrição do jogo				€
1-65-010	Mecánico 3x125, 3x150; Phillips PH1x125, PH2x150; Alicate corte diagonal 110mm, alicate boca larga 140mm / Mecânico 3x125, 3x150; Phillips PH1x125, PH2x150; Alicate corte diagonal 110mm, alicate ponta longa 140mm	X	1	3253561650109	17,23

JUEGO 3 PIEZAS — *JOGO 3 PEÇAS*

STANLEY



- Juego de 3 destornilladores de mecánico, Phillips y buscapolos, con mango bimateria. Diseño trilobular ergonómico. Varilla de níquel plateado. Punta imantada e identificada.

- *Jogo de 3 chaves de fenda de mecânico, Phillips e buscapolos, com punho bimatéria. Desenho trilobular ergonómico. Vareta em níquel plateado. Ponta imantada e identificada.*

STANLEY	Descripción del juego / Descrição do jogo				€
0-65-012	Mecánico 5x100;Phillips PH2x100; Buscapolos / Mecânico 5x100;Phillips PH2x100; Buscapolos	X	1	3253560650124	4,92

JUEGO 4 PIEZAS / *JOGO 4 PEÇAS*



- Juego de 2 destornilladores Phillips, 1 mecánico y 1 electricista, con mango bimateria. Diseño trilobular ergonómico. Varilla de níquel plateado. Punta imantada e identificada.

- *Jogo de 2 chaves de fenda Phillips, 1 mecânico e 1 electricista, com punho bimatéria. Desenho trilobular ergonómico. Vareta em níquel plateado. Ponta imantada e identificada.*

STANLEY	Descripción del juego / Descrição do jogo				€
0-65-013	Electricista 6.5x200; mecánico 5x100; Phillips PH1x75, PH2x150 / Electricista 6.5x200; mecânico 5x100; Phillips PH1x75, PH2x150	X	1	3253560650131	8,60

FATMAX® JUEGO 27 PIEZAS MANGO EN "T" Y CARRACA / *FATMAX® JOGO DE 27 PEÇAS PUNHO EM "T" E ROQUETE*



- Sistema carraca con mango en "T".
- Mango ergonómico de alta resisténcia. Utiliza puntas de 1/4" en los 2 extremos.
- El set incluye: Mango en T, puntas largas y cortas (Phillips, Pozi, Torx, Hex & Plana)
- Caja compacta, robusta y con sistema de almacenaje, evitando el descuido de alguna pieza.

- *Mecanismo de carraca com punho em "T".*
- *Punho ergonómico e de alta resistência. Utiliza pontas de aparafusar de ¼" nos 2 extremos.*
- *O Kit inclui: Pontas longas e curtas (Phillips, Pozidrive, Torx, Hexagonal e Fenda).*
- *Caixa compacta, robusta e com sistema de armazenamento, evitando o descuido de algum accesorio.*

STANLEY	Descripción del juego / Descrição do jogo				€
0-79-153	Electricista plana 3x35, 4.5x35, 6-8x35, 4.5x150, 6-8x150; Phillips PH1x35, PH2x35, PH3x35, Pozidrive PZ1x35, PZ2x35 x2, PZ3x35, PZ1x100, PZ2x100, PZ2x150, PZ3x150, Allen 2,5x100, 3x100, 4x150, 5x150, 6x150, Torx T15x150, T20x150, T25x150 y Mango en "T" / Electricista fenda 3x35, 4.5x35, 6-8x35, 4.5x150, 6-8x150; Phillips PH1x35, PH2x35, PH3x35, Pozidrive PZ1x35, PZ2x35 x2, PZ3x35, PZ1x100, PZ2x100, PZ2x150, PZ3x150, Allen 2,5x100, 3x100, 4x150, 5x150, 6x150, Torx T15x150, T20x150, T25x150 e Punho em "T"	-	4	3253560791537	30,29

MULTIPUNTAS DE CARRACA CON LED FATMAX® / *MULTIPONTAS DE ROQUETE COM LED FATMAX®*



- Portapuntas magnético. Mango bimateria para máxima torsión con mínimo esfuerzo. Mecanismo de carraca. Incluye 10 puntas diferentes.
- Luz LED para trabajar en áreas con escasa iluminación

- *Cabo bimatéria para máxima torção com mínimo esforço. Mecanismo de roquete. Inclui 10 pontas diferentes.*
- *Luz LED para trabalhar em zonas de pouca iluminação*

STANLEY	Descripción del juego / Descrição do jogo				€
FMHT0-62689	Multipuntas FatMax de carraca con LED. 12 puntas / Multipontas FatMax de roquete com LED. 12 pontas	X	6	3253560626891	20,56

MULTIPUNTAS DE CARRACA 2 POSICIONES FATMAX® / *MULTIPONTAS DE ROQUETE 2 POSIÇOES FATMAX®*



- Empuñadura 2 posiciones para mayor versatilidad.
- Portapuntas magnético. Mango bimateria para máxima torsión con mínimo esfuerzo. Mecanismo de carraca. Incluye 10 puntas diferentes.

- *Punho 2 posições para maior versatilidade.*
- *Cabo bimatéria para máxima torção com mínimo esforço.*
- *Mecanismo de roquete. Inclui 10 pontas diferentes.*

STANLEY	Descripción del juego / Descrição do jogo				€
FMHT0-62691	Multipuntas FatMax de carraca con empuñadura 2 posiciones. 12 puntas. / Multipontas FatMax de roquete com punho 2 posiçoes. 12 pontas.	X	6	3253560626914	18,51

MULTIPUNTAS DE CARRACA FATMAX® / *MULTIPONTAS DE ROQUETE FATMAX®*



- La relación 4:1 permite apretar tornillos 4 veces más rápido que con un destornillador tradicional
- Almacenamiento de puntas en el mango (6 puntas)
- También compatible con un destornillador normal

- *Relação de engrenagem 4:1 para aparafusar 4 vezes mais rápido que uma chave*
- *De fenda normal*
- *Armazenamento de pontas no punho (6 pontas)*
- *Também funciona como uma chave de fenda comum*
- *12 pontas*

STANLEY	Descripción del juego / Descrição do jogo				€
0-69-236	PH1, PH2, PH3, PZ1, PZ2, PZ3, Torx 10, 15, 20, 3mm, 4.5mm, 6mm	-	1	3253560692360	21,42

MULTIPUNTAS DE CARRACA CON 10 PUNTAS / *MULTIPONTAS DE ROQUETE COM 10 PONTAS*



- Portapuntas magnético acoplable con capacidad para 4 puntas. Mango bimateria para máxima torsión con mínimo esfuerzo. Mecanismo de carraca. El destornillador incluye 10 puntas diferentes.

- *Chave de parafusos de fenda magnético fornecido com 4 pontas. Cabo bimatéria para máxima torção com mínimo esforço. Mecanismo de roquete. 10 pontas fornecidas com a chave de parafusos de fenda.*

STANLEY	Descripción del juego / Descrição do jogo				€
0-68-010	Elec. 6,5 & 5 mm. Phillips n°1, 2. Pozidriv n°1, 2, Torx T10, T15, Robertson n°1, 2. / Electricista 6,5 & 5 mm. Phillips n°1, 2. Pozidriv n°1, 2, Torx T10, T15, Robertson n°1, 2.	X	1	3253560680107	15,84

MULTIPUNTAS SIMPLE CON 10 PUNTAS

MULTIPONTAS SIMPLES COM 10 PONTAS

STANLEY



- Portapuntas magnético acoplable con capacidad para 4 puntas. Mango bimateria para máxima torsión con mínimo esfuerzo. Mecanismo de carraca. El destornillador incluye 10 puntas diferentes.

- *Chave de parafusos de fenda magnético fornecido com 4 pontas. Cabo bimatéria para máxima torção com mínimo esforço. Mecanismo de roquete. 10 pontas fornecidas com a chave de parafusos de fenda.*

STANLEY	Descripción del juego / Descrição do jogo				€
0-68-011	Elec. 6,5 & 5. Phillips n°1, 2. Pozidriv n°1, 2. Torx T10, T15. Robertson n°1, 2. / Electricista 6,5 & 5. Phillips n°1, 2. Pozidriv n°1, 2. Torx T10, T15. Robertson n°1, 2.	X	6	3253560680114	16,25

MULTIPUNTAS CON CARRACA

MULTIPONTAS COM ROQUETE

STANLEY



- Mango ergonómico y sistema de carraca.

- *Cabo ergonómico e sistema de roquete.*

STANLEY	Descripción del juego / Descrição do jogo				€
0-62-509	Plana 5, 6.5mm - Phillips 1, 2 - Torx T15, T20	X	4	3253560625092	17,80

MULTIPUNTAS EXTRACORTO CON CARRACA

MULTIPONTAS EXTRACURTO COM ROQUETE

STANLEY



- Multipuntas magnético con carraca. Cuerpo de ABS. El destornillador incluye 6 puntas. Almacenaje interno de las puntas.

- *Chave de fenda magnético com roquete fornecido com 6 pontas. Corpo de ABS. Armazenamento interno das pontas.*

STANLEY	Descripción del juego / Descrição do jogo				€
0-66-358	Plana 4.5 - 6mm; Phillips PH1 – PH2; Pozidrive PZ1 - PZ2	X	3	3253560663582	5,92

MULTIPUNTAS CON VARILLA FLEXIBLE / *MULTIPONTAS CON VARETA FLEXÍVEL*

STANLEY

- Destornillador multipuntas mango ergonómico. Varilla flexible.
- *Chave de parafusos de fenda multipontas com cabo ergonómico. Vareta flexível.*



STANLEY	Descripción del juego / Descrição do jogo				€
0-62-508	Ph: 1, 2, 3; Torx: T15, T20; Cuadrada: 1, 2; Plana: 4.5, 6 7 / Ph: 1, 2, 3; Torx: T15, T20; Quadrada: 1, 2; Plana: 4.5, 6 7	X	1	3253560625085	16,86

MULTIPUNTAS EXTRACORTO / *MULTIPONTAS EXTRACURTO*

STANLEY

- Multipuntas magnético. Cuerpo de ABS. El destornillador incluye 6 puntas. Almacenaje interno de las puntas.
- *Chave de fenda magnético fornecido com 6 pontas. Corpo de ABS.*
- *Armazenamento interno das pontas.*



STANLEY	Descripción del juego / Descrição do jogo				€
0-66-357	Plana 4.5 - 6mm; Phillips PH1 – PH2; Pozidrive PZ1 - PZ2	X	3	3253560663575	3,64

JUEGO ATORNILLADOR 22 PIEZAS / *JOGO CHAVES DE FENDA 22 PEÇAS*

STANLEY

- Atornillador articulado con 22 piezas. Mango con sistema de carraca bloqueable. Se presenta en un práctico estuche de plástico.
- *Chave de fenda articulada 22 peças. Cabo com sistema de roquete bloqueável. Apresentação em estojo plástico.*



STANLEY	Descripción del juego / Descrição do jogo				€
0-63-022	Plana 6 mm; Ph 2 pt.; Plana 5, 6, 7 mm; Ph 1, 2, 3 pt.; Torx: T10, T15, T20; Hexagonales: 3, 4, 5 mm; 1 extensión; 6 llaves de vaso: 5, 6, 8, 9, 10, 11 mm / Plana 6 mm; Ph 2 pt.; Plana 5, 6, 7 mm; Ph 1, 2, 3 pt.; Torx: T10, T15, T20; Hexagonais: 3, 4, 5 mm; extensão 6 pcs. Chaves de caixa: 5, 6, 8, 9, 10, 11 mm	X	1	3253560630225	24,10

JUEGO ATORNILLADOR 38 PIEZAS — *JOGO CHAVES DE FENDA 38 PEÇAS*

STANLEY



- Atornillador articulado 38 piezas. Mango con sistema de carraca bloqueable. Se presenta en un práctico estuche de plástico.

- *Chave de fenda articulada 38 peças. Cabo com sistema de roquete bloqueável. Apresentação em estojo plástico.*

STANLEY	Descripción del juego / Descrição do jogo				€
0-63-038	Plana: 5.6, 7 mm; Ph 1, 2, 3; Plana: 5, 6, 7; Ph. 0, 1, 2, 3 i 3 pt.; Torx T10, T15, T20, T25, T27, T30; Hexagonales: 2, 3, 4, 5, 5.5, 6 mm; Cuadradas: S1, S2, S3; 1 extensión; 6 llaves de vaso: 6, 7, 8, 9 10, 11 mm / Plana: 5.6, 7 mm; Ph 1, 2, 3; Plana 5, 6, 7; Ph. 0, 1, 2, 3 i 3 pt.; Torx T10, T15, T20, T25, T27, T30; Hexagonais: 2, 3, 4, 5, 5.5, 6 mm; Quadrada: S1, S2, S3; extensão; 6 pcs. Chaves de caixa: 6, 7, 8, 9 10, 11 mm	X	1	3253560630386	33,06

JUEGO DE DESTORNILLADORES PRECISIÓN — *JOGO DE CHAVES DE FENDA PRECISÃO*

STANLEY



- Juego de 6 destornilladores de precisión. Ergonómicos. Varillas endurecidas con acabado en óxido negro para resistir la corrosión. Incluyen estuche de plástico rígido.

- *Jogo de 6 chaves de fenda de precisão. Ergonómicas. Varetas temperadas e con acabado em oxido negro para resistir à corrosão. Fornecido com estojo de plástico.*

STANLEY	Descripción del juego / Descrição do jogo				€
0-66-052	Elec: 1.4, 2.0, 2.4, 3; Phillips Ph0, Ph1 / Electricista 1.4, 2.0, 2.4, 3; Phillips Ph0, Ph1	X	6	3253560660529	4,32

PUNTAS DE DESTORNILLADOR - PRO
PONTAS CHAVES FENDA - PRO

1/4" PHILLIPS TORSIÓN EXTRA DUR 25MM / *1/4" PHILLIPS TORÇÃO EXTRA DUR 25MM*

STANLEY

- Conforme con las normas ISO 1173 y DIN 3126
- Puntas extra duras

- *Conforme às normas ISO 1173 e DIN 3126*
- *Pontas extraduras*



STANLEY	N° de piezas / N° de peças	N° punta Phillips / N° ponta Phillips	Longitud en mm / Comprimento em mm	Packaging				€
1-13-689	6	2	25	Caja plástico / Caixa de plástico	-	1	3253561136894	2,50

1/4" POZIDRIVE TORSIÓN EXTRA DUR 25MM / *1/4" POZIDRIVE TORÇÃO EXTRA DUR 25MM*

STANLEY

- Conforme con las normas ISO 1173 y DIN 3126

- *Conforme às normas ISO 1173 e DIN 3126*



STANLEY	N° de piezas / N° de peças	Longitud en mm / Comprimento em mm	Packaging	N° punta Pozidriv / N° ponta Pozidriv				€
1-13-635	6	25	Caja plástico / Caixa de plástico	2	-	1	3253561136351	2,50

PORTA-VASOS 1/4" / *PORTA-CHAVES DE CAIXA 1/4"*

STANLEY



STANLEY	N° de piezas / N° de peças	Longitud en mm / Comprimento em mm	Packaging	Peso (gr)				€
1-13-649	1	50	Caja plástico / Caixa de plástico	20	-	1	3253561136498	4,42

VASO 1/4" MAGNÉTICO 6P / *CHAVE CAIXA 1/4" MAGNÉTICO 6P*

STANLEY

- Mantenimiento del tornillo por imán

- *Parafuso seguro pelo íman*



STANLEY	Longitud en mm / Comprimento em mm	N° de piezas / N° de peças	Packaging	Tamaño mm / Tamanho mm				€
1-13-646	65	1	Caja plástico / Caixa de plástico	10	-	1	3253561136467	4,19

JUEGO DE 19 PUNTAS 1/4" - 25MM — *JOGO DE 19 PONTAS 1/4" - 25MM*

STANLEY



- Plana: 4.5, 5.5, 6.5 mm - Philips: PH1, PH2 - Pozidrive: PZ1 -PZ2 - PZ3 - Torx: T10 - T15 - T20 - T25 - T30 - T40 - Hexagonal: 3, 4, 5, 6mm - Portapuntas 60 mm

- *Fenda: 4.5, 5.5, 6.5 mm - Philips: PH1, PH2 - Pozidrive: PZ1 -PZ2 - PZ3 - Torx: T10 - T15 - T20 - T25 - T30 - T40 - Hexagonal: 3, 4, 5, 6mm - Portapontas 60 mm*

STANLEY	N° de piezas / N° de peças				€
1-13-901	19	-	6	3253561139017	17,64

JUEGO DE 31 PUNTAS 1/4" - 25MM — *JOGO DE 31 PONTAS 1/4" - 25MM*

STANLEY



- Plana: 4, 4.5, 5.5 mm - Phillips: PH1, PH2, PH3 - Pozidrive: PZ1, PZ2, PZ3 - Torx: T10, T15, 2 x T20, 2 x T25, 2 x T27, 2 x T30, T40 - Torx inviolable: T10, T15, T20, T25, T30 - Hexagonal: 3, 4, 5, 6mm - Portapuntas magnétco 60mm - Adaptador

- *Fenda: 4, 4.5, 5.5 mm - Phillips: PH1, PH2, PH3 - Pozidrive: PZ1, PZ2, PZ3 - Torx: T10, T15, 2 x T20, 2 x T25, 2 x T27, 2 x T30, T40 - Torx inviolável: T10, T15, T20, T25, T30 - Hexagonal: 3, 4, 5, 6mm - Portapontas magnétco 60mm - Adaptador*

STANLEY	N° de piezas / N° de peças				€
1-13-903	31	-	6	3253561139031	21,49

JUEGO DE 61 PUNTAS 1/4" - 25MM — *JOGO DE 61 PONTAS 1/4" - 25MM*

STANLEY



- Plana: 4, 4.5, 5.5, 6, 6.5, 8mm - Phillips: PH0, PH1, 2 x PH2, 2 x PH3, 2 x PH4 - Pozidrive: PZ0, PZ1, 2 x PZ2, 2 x PZ3, PH4 - Torx: T10, T15, T20, T25, T27, T30 - Torx inviolable: 3 x T10, 3 x T15, 6 x T20, 3 x T25, 3 x T30, 3 x T40 - Hexagonal: 3 x 2, 6 x 3, 4, 5, 6mm - Portapuntas magnético 60 mm

- *Fenda: 4, 4.5, 5.5, 6, 6.5, 8mm - Phillips: PH0, PH1, 2 x PH2, 2 x PH3, 2 x PH4 - Pozidrive: PZ0, PZ1, 2 x PZ2, 2 x PZ3, PH4 - Torx: T10, T15, T20, T25, T27, T30 - Torx inviolável: 3 x T10, 3 x T15, 6 x T20, 3 x T25, 3 x T30, 3 x T40 - Hexagonal: 3 x 2, 6 x 3, 4, 5, 6mm - Portapontas magnético 60 mm*

STANLEY	N° de piezas / N° de peças				€
1-13-902	61	-	5	3253561139024	35,61

JUEGO DE 32 PUNTAS 1/4" + MINI CARRACA 1/4"

JOGO DE 32 PONTAS 1/4" + MINI ROQUETE 1/4"

STANLEY



- Plana: 4, 4.5, 6,5, 8mm Phillips: PH1, PH2, PH3 Pozidrive: PZ1, PZ2, PZ3 Torx: T8, T10, T15, T20, T25, T27, T30, T40 Torx inviolable: T10, T15, T20, T25, T27, T30, T40 Hexagonal: 3, 4, 5, 6mm Carraca de 1/4" con adaptador Adaptador Portapuntas magnético 60mm

- *Fenda: 4, 4.5, 6,5, 8mm Phillips: PH1, PH2, PH3 Pozidrive: PZ1, PZ2, PZ3 Torx: T8, T10, T15, T20, T25, T27, T30, T40 Torx inviolável: T10, T15, T20, T25, T27, T30, T40 Hexagonal: 3, 4, 5, 6mm Roquete de 1/4" com adaptador Adaptador Portapontas magnético 60mm*

STANLEY	N° de piezas / N° de peças				€
1-13-904	32	-	5	3253561139048	41,76

JUEGO DE 32 PUNTAS 1/4" + MINI LLAVE CON CARRACA 1/4"

JOGO 32 PONTAS 1/4"' + MINI CHAVE COM ROQUETE 1/4"'

STANLEY



- Plana: 4, 5.5, 6.5, 8mm - Phillips: PH1, PH2, PH3 - Pozidrive: PZ1, PZ2, PZ3 - Torx: T8, T10, T15, T20, T25, T27, T30, T40 - Torx inviolable: T10, T15, T20, T25, T27, T30, T40 - Hexagonal: 3, 4, 5, 6mm - Adaptador, Portapuntas magnético 60mm, llave de carraca con portapuntas

- *Fenda: 4, 5.5, 6.5, 8mm - Phillips: PH1, PH2, PH3 - Pozidrive: PZ1, PZ2, PZ3 - Torx: T8, T10, T15, T20, T25, T27, T30, T40 - Torx inviolável: T10, T15, T20, T25, T27, T30, T40 - Hexagonal: 3, 4, 5, 6mm - Adaptador, Portapontas magnético 60mm, chave de roquete com portapontas*

STANLEY	N° de piezas / N° de peças				€
1-13-905	32	-	5	3253561139055	41,76

JUEGO 39 PZS. PUNTAS 1/4" + LLAVES DE VASO + MINI LLAVE CON CARRACA 1/4"

JOGO 39 PCS. PONTAS 1/4"' + CHAVES DE CAIXA + MINI CHAVE COM ROQUETE 1/4"'

STANLEY



- Plana: 4, 4.5, 6.5, 8mm - Phillips: PH1, PH2, PH3 - Pozidrive: PZ1, PZ2, PZ3 - Torx: T8, T10, T15, T20, T25, T27, T30, T40 - Torx inviolable: T10, T15, T20, T25, T27, T30, T40 - Hexagonal: 3, 4, 5, 6mm - Llaves vaso 1/4": 6, 7, 8, 10, 11, 12, 13mm -
- Adaptador 1/4" - Portapuntas magnético 60 mm - Carraca de 1/4" (acabado mate)

- *Fenda: 4, 4.5, 6.5, 8mm - Phillips: PH1, PH2, PH3 - Pozidrive: PZ1, PZ2, PZ3 - Torx: T8, T10, T15, T20, T25, T27, T30, T40 - Torx inviolável: T10, T15, T20, T25, T27, T30, T40 - Hexagonal: 3, 4, 5, 6mm - Chave de roquete 1/4": 6, 7, 8, 10, 11, 12, 13mm -*
- *Adaptador 1/4" - Portapontas magnético 60 mm - Roquete de 1/4" (acabamento mate)*

STANLEY	N° de piezas / N° de peças				€
1-13-906	39	-	5	3253561139062	44,21

JUEGO 39 PZS. PUNTAS 1/4" + LLAVES DE VASO + MINI CARRACA 1/4"

JOGO 39 PCS. PONTAS 1/4"' + CHAVES DE CAIXA + MINI ROQUETE 1/4"'

STANLEY



- Plana: 4, 4.5, 6.5, 8mm - Phillips: PH1, PH2, PH3 - Pozidrive: PZ1, PZ2, PZ3 - Torx: T8, T10, T15, T20, T25, T27, T30, T40 - Torx inviolable: T10, T15, T20, T25, T27, T30, T40 - Hexagonal: 3, 4, 5, 6mm - Llaves vaso 1/4": 6, 7, 8, 10, 11, 12, 13mm -
- Adaptador 1/4" - Portapuntas magnético 60 mm - Llave de carraca con portapuntas

- *Fenda: 4, 4.5, 6.5, 8mm - Phillips: PH1, PH2, PH3 - Pozidrive: PZ1, PZ2, PZ3 - Torx: T8, T10, T15, T20, T25, T27, T30, T40 - Torx inviolável: T10, T15, T20, T25, T27, T30, T40 - Hexagonal: 3, 4, 5, 6mm - Chaves de caixa 1/4": 6, 7, 8, 10, 11, 12, 13mm -*
- *Adaptador 1/4" - Portapontas magnético 60 mm - Chave de roquete com portapontas*

STANLEY	N° de piezas / N° de peças				€
1-13-907	39	-	5	3253561139079	46,67

PUNTAS DE DESTORNILLADOR - STANLEY

PONTAS DE CHAVES DE FENDA - STANLEY

PHILLIPS

PHILLIPS

STANLEY



- Punta de destornillador industrial Phillips. Conductor 1/4" hexagonal.

- *Ponta de chave de parafusos de fenda para industria Phillips 1/4" hexagonal.*

STANLEY	N° punta Phillips / N° ponta Phillips	Longitud en mm / Comprimento em mm	N° de piezas / N° de peças				€
0-68-946	2.	25	3	X	1	3253560689469	2,62
1-68-942	1	25	25	-	1	3253561689420	16,64
1-68-946	2	25	25	-	1	3253561689468	16,64
3-68-946	2	25	100	-	1	3253563689466	60,03
1-68-947	2	50	10	-	1	3253561689475	14,91
1-68-950	3	25	25	-	1	3253561689505	16,64

PHILLIPS LARGAS

PHILLIPS COMPRIDAS

STANLEY



- Punta Phillips, 1/4" hexagonal.

- *Ponta Phillips, 1/4" hexagonal.*

STANLEY	N° de piezas / N° de peças	N° punta Phillips / N° ponta Phillips	Longitud en mm / Comprimento em mm	Packaging				€
1-68-992	10	2	50	Caja / Box	-	1	3253561689925	15,06

POZIDRIVE

POZIDRIVE

STANLEY

- Punta Pozidrive 1/4" hexagonal.

- Ponta Pozidrive 1/4" hexagonal.



STANLEY	N° punta Pozidriv / N° ponta Pozidriv	Longitud en mm / Comprimento em mm	N° de piezas / N° de peças				€
0-68-949	2	25	3	X	1	3253560689490	2,23
0-68-953	3	25	3	X	1	3253560689537	2,62
1-68-945	1	25	25	-	1	3253561689451	16,64
1-68-949	2	25	25	-	1	3253561689499	16,64
1-68-953	3	25	25	-	1	3253561689536	16,64
1-68-948	2	50	10	-	1	3253561689482	14,91

POZIDRIVE LARGAS

POZIDRIVE COMPRIDAS

STANLEY

- Punta Pozidrive, 1/4" hexagonal.

- Ponta Pozidrive, 1/4" hexagonal.



STANLEY	N° punta Pozidriv / N° ponta Pozidriv	N° de piezas / N° de peças	Longitud en mm / Comprimento em mm	Packaging				€
1-68-926	2	10	50	Caja / Box	-	1	3253561689260	15,06

DOBLE PUNTA POZIDRIVE

DOBRE PONTA POZIDRIVE

STANLEY

- Doble punta, 1/4" hexagonal.

- Dobre ponta, 1/4" hexagonal.



STANLEY	Longitud en mm / Comprimento em mm	N° de piezas / N° de peças	Descripción del juego / Descrição do jogo				€
1-68-786	60	10	Pozidriv n°1, n°2	-	1	3253561687860	17,21

TORX

TORX

STANLEY

- Punta Torx, 1/4" hexagonal.

- Ponta Torx, 1/4" hexagonal.



STANLEY	N° punta Torx / N° ponta Torx	Longitud en mm / Comprimento em mm	N° de piezas / N° de peças				€
1-68-842	20	25	25	-	1	3253561688423	16,64
1-68-843	25	25	25	-	1	3253561688430	16,64
1-68-845	30	25	25	-	1	3253561688454	16,64

PORTAPUNTAS MAGNÉTICO — *PORTAPONTAS MAGNÉTICO*

STANLEY

- Adaptador magnético para puntas de destornillador (60mm y 75 mm).

- *Adaptador magnético para pontas de (60mm e 75mm).*



STANLEY	N° de piezas / N° de peças	Longitud en mm / Comprimento em mm				€
0-68-732	1	60	X	1	3253560687328	5,46
1-68-732	5	60	-	1	3253561687327	24,84
3-68-729	5	75	-	1	3253563687295	40,76

PORTA-PUNTAS MAGNÉTICO CON BLOQUEO — *PORTA-PONTAS MAGNÉTICO COM BLOQUEIO*

STANLEY

- Sistema rápido de cambio de punta, con bloqueo.

- *Sistema rapido de mudança da ponta, com bloqueio.*



STANLEY					€
1-68-733		-	1	3253561687334	25,88

JUEGOS DE 7 PUNTAS — *JOGOS DE 7 PEÇAS*

STANLEY

- Juegos de 7 puntas que incluyen 1 adaptador y 6 puntas variadas.

- *Jogos de 7 pontas que Incluen 1 adaptador e 6 pontas variadas.*

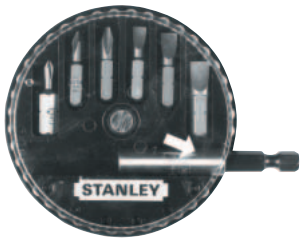

STANLEY	Descripción del juego / Descrição do jogo				€
1-68-737	Estándar 0.8 x 5.0 mm, 1.2 x 6.5 mm. Phillips n°0, 1, 2. Pozidriv n°1, 2. Portapuntas magnético. / Standard 0.8 x 5.0 mm, 1.2 x 6.5 mm. Phillips n°0, 1, 2. Pozidriv n°1, 2. Porta ponta magnético.	X	1	3253561687372	11,38
1-68-738	Estándar 0.6 x 4.5 mm, 1.0 x 5.5 mm, 1.2 x 6.5 mm. Pozidriv n°0, 1, 2. Portapuntas magnético. / Standard 0.6 x 4.5 mm, 1.0 x 5.5 mm, 1.2 x 6.5 mm. Pozidriv n°0, 1, 2. Porta ponta magnético.	X	1	3253561687389	11,38
1-68-735	Estándar 0.6 x 4.5 mm, 1.0 x 5.5 mm, 1.2 x 6.5 mm. Phillips n°0, 1, 2. Portapuntas magnético. / Standard 0.6 x 4.5 mm, 1.0 x 5.5 mm, 1.2 x 6.5 mm. Phillips n°0, 1, 2. Porta ponta magnético.	X	1	3253561687358	11,38

JUEGOS DE 10 PUNTAS — *JOGOS DE 10 PEÇAS*

STANLEY

- Juegos de 10 puntas que incluyen 1 adaptador y 9 puntas variadas.

- *Jogos de 10 pontas que Incluen 1 adaptador e 9 pontas variadas.*



STANLEY	Descripción del juego / Descrição do jogo				€
1-68-724	Phillips n°2. Pozidriv n°1, n°2, n°3. Torx T10, T15, T20, T25, T30.	X	1	3253561687242	13,69
1-68-734	Elec 4.5 x 0.6 mm, 5.5 x 1.0 mm, 6.5 x 1.2 mm. Phillips n°1, n°2, n°3. Pozidriv n°1, n°2, n°3. / Electricista 4.5 x 0.6 mm, 5.5 x 1.0 mm, 6.5 x 1.2 mm. Phillips n°1, n°2, n°3. Pozidriv n°1, n°2, n°3.	X	1	3253561687341	13,69

stanleyworks.eu

CARPINTER
Y CONSTRU



CAR
E CO

ÍA
CCIÓN



PINTARIA
NSTRUÇÃO

CEPILLOS
PLAINAS

SELECCIÓN DE UN CEPILLO

CEPILLOS DE BANCO BAILEY
Para retoques y acabados de precisión.

CEPILLOS PEQUEÑOS
Para acabados graneados o trabajos con una sola mano.

CEPILLOS GUILLAMEN
Para trabajos de rebajado y de construcción.

CEPILLOS DE EBANISTA
Para trabajos delicados de ebanistería.

REBAJADORAS
Para ranuras y muescas.

CEPILLOS COMBINADOS
Para rebajar y moldear.

CEPILLOS DE HOJAS INTERCAMBIABLES
Aplicaciones generales.

SELECÇÃO DE UMA PLAINA

PLAINAS DE BANCADA BAILEY
Para retoques e acabamentos de precisão.

PLAINAS PEQUENAS
Para acabamentos granulados ou trabalhos com uma só mão.

PLAINAS GUILLAMEN
Para trabalhos de rebaixamento e de construção.

PLAINA DE MARCENEIRO
Para trabalhos delicados de marcenaria.

REBAIXADORAS
Para ranhuras e entalhes.

PLAINAS COMBINADAS
Para rebaixar e moldar.

PLAINAS DE LÂMINAS INTERMUTÁVEIS
Aplicações gerais

STANLEY ha logrado una reputación mundial gracias a la calidad excepcional de sus cepillos, que siguen siendo referencia para los profesionales.

EL CEPILLO BAILEY ES UNA MUESTRA DE ELLO.

***STANLEY** alcançou uma reputação mundial graças à qualidade excepcional das suas plainas, que continuam a ser uma referência para os profissionais.*

A PLAINA BAILEY É UMA AMOSTRA DISSO.



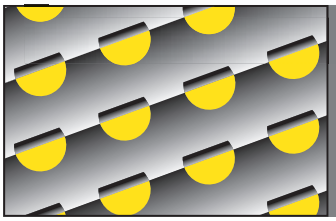

El SURFORM STANLEY da forma, pule, alisa y lima cualquier material.
El secreto de su éxito es la hoja: Centenares de dientes afilados y preajustables que actúan como muchos minicepillos.
Cepillos SURFORM: listos para su uso.

O SURFORM STANLEY dá forma, faz polimento, alisa e lima qualquer material.
O segredo do seu êxito é a lâmina: centenas de dentes afiados e pré-ajustáveis que actuam como muitas miniplainas.
Plainas SURFORM: prontos para usar.

SURFORM®

EL PROFESIONAL LE ACONSEJA
O PROFESIONAL ACONSELHA



FERNANDO MORALES
carpintero/*carpinteiro*

¿CUÁL ES EL CEPILLO QUE MÁS CONVIENE A SU TRABAJO?
QUAL É A PLAINA QUE MELHOR ATENDE AS SUAS NECESSIDADES DE TRABALHO?



GARLOPA / GARLOPA

Es un cepillo específico de gran tamaño, que se utiliza para desbastar grandes piezas de madera.

É uma plaina específica de grande tamanho, usada para desbastar peças grandes de madeira.



GARLOPÍN / PLAINA PEQUENA

Es más pequeña que la garlopa y tiene la cuchilla levemente redondeada.

É mais pequena que a garlopa e tem a lâmina ligeiramente arredondada.

GUILLAMEN / GUILLAMEN

Es un cepillo angosto, con la cuchilla sobresaliendo un poco de la herramienta. Se usa para abrir ranuras.

É uma plaina estreita, com a lâmina que sobressai um pouco da ferramenta. É usada para abrir ranhuras.

CEPILLO DENTADO / *PLAINA DENTADA*

Sirve para raspar la madera antes del uso.

Serve para raspar a madeira antes o trabalho.

CEPILLO DE DESBASTAR / *PLAINA DE DESBASTAR*

Es estrecho y su cuchilla mide de media 30 milímetros de ancho. Se emplea en trabajos de preparación de superficies y cantos para rebajar la pieza hasta dejarla en las dimensiones deseadas.

É estreita e a sua lâmina mede a média 30mm de ancho. É usado para trabalhos de preparação das superfícies e dos cantos, para rebaixar a peça até as dimensiones desejadas.

CEPILLO DE ALISAR / *PLAINA DE ALISAR*

Alisa las tablas. Suelen tener una base de unos 225mm.

Alisa as tábuas. Tem no geral uma base de aproximadamente 225mm.

CEPILLO DOBLE / *PLAINA DUPLA*

La cuchilla ranurada lleva encima una chapa de acero que rompe la viruta. Se utiliza para cepillar en sentido contrario a las fibras de la madera.

Em cima da lâmina com fenda está uma chapa de aço que quebra a lasca. É usado para escovar em sentido contrário das fibras da madeira.

EL PROFESIONAL LE ACONSEJA

O PROFESIONAL ACONSELHA



FERNANDO MORALES
carpintero/*carpinteiro*

TÉCNICAS Y CONSEJOS / *TÉCNICAS E SUGESTÕES*

¿CÓMO UTILIZAR UN CEPILLO DECARPINTERO? / *COMO UTILIZAR UMA PLAINA DE CARPINTEIRO?*

1. Fije la pieza de madera que hay que cepillar a la altura adecuada, si es posible sobre un banco de carpintero con torno y tacos, o con ayuda de mordazas.
   Fixe a peça para escovar na altura adequada, num torno de apertar ou prenda-o à bancada se possível.

2. Compruebe que la superficie de la madera está limpia. Si está pintada, decápela o púlala. Si la madera es resinosa, utilice un disolvente.
   Verifique a limpeza da superfície de madeira. Se é pintada, decape o faça polimento do revestimento. Se a madeira és resinada, use dissolvente.

3. Regule el cepillo.
   Regule a plaina.

4. Frote de vez en cuando el durmiente con parafina para facilitar el deslizamiento.
   Esfregue o dormente de vez em quando com parafina para facilitar o deslizamento.

5. Cepille en el sentido del hilo de la madera. Para conocer el sentido del hilo, coloque el cepillo sobre la madera y empújelo con un dedo. Si se desliza estará "al hilo" de la madera, si vibra significará que está a contrahilo.
   Escove em sentido do fio de madeira. Para contecer o sentido do fio, coloque a plaina na madeira e empurre com um dedo. Se desliza, significa que és "do fio" da madeira, se vibra, então és "contra-fio".

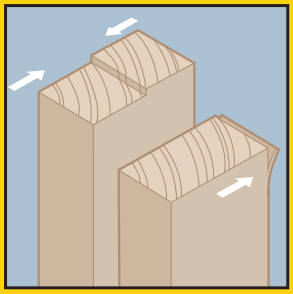



CONSEJO / *SUGESTÃO*

1. Para verificar que una pieza de madera esté bien aplanada, marque con un lápiz la superficie que vaya a cepillar. Mientras haya restos de lápiz significará que la superficie no está lisa.
   Para verificar que uma peça de madeira está correctamente aplainada, marque com lápis a superfície que escova. Enquanto fiquem restos de lápis, significa que a superfície não está plana.

2. Es preferible hacer varias pasadas con poca cuchilla que una sola pasada fuerte.
   É uma solução melhor fazer várias passagens com poca lâmina, que uma só forte passagem

3. Compruebe de forma regular el filo de la cuchilla. Si es necesario, afílelo con la piedra de afilar con un ángulo de afilado de 25° a 35°.
   Certifique-se do bon estado do fio da lâmina. Se necessário, afie a lâmina com a pedra de afiar no ângulo de 25° a 35°.

4. Para que el desbaste de la madera sea uniforme, la pieza debe estar completamente paralela al suelo y el cuerpo del que trabaja en paralelo, a su vez, a la pieza.
   Para que o desbastamento da madeira seja uniforme, a peça deve ficar paralela à superfície do solo e o corpo paralelo à a peça.

5. Para que la herramienta no oscile, debe hacerse más presión sobre la parte anterior al iniciar el trabajo y a continuación sobre la parte posterior. Para una utilización óptima, darle a veces una pasada de cera a la base del cepillo para que se deslice mejor por la madera y el cuerpo del que trabaja en paralelo, a su vez, a la pieza.
   Para que a ferramenta não oscile, debe exercer pressão sobre a parte anterior a iniciar e depois sobre a parte posterior. Para um uso ótimo, dar uma passagem com cera na base da plaina, para que deslize melhor sobre a madeira.

6. Para cepillar un nudo, sacamos un poco de cuchilla y cepillamos con pequeños golpes, desde el contorno del nudo hacia el centro.
   Para escovar un nó, puxe apenas a lâmina e escove com pequenos golpes, desde o contorno do mó até a centro.

7. Para hacer un bisel, coloque el cepillo al bies, de acuerdo al ángulo que desee y cepille con poca cuchilla, pasando varias veces.
   Para fazer um bisel, coloque a plaina de viés, de acordo com o ângulo que deseja, escove com pouca lâmina e pase várias vezes.

CEPILLOS METÁLICOS
PLAINAS METÁLICAS

PREMIUM 4 — *PREMIUM 4*

STANLEY



- Empuñaduras de madera de cerezo con certificado FSC. Ajustes metálicos sólidos. Base y contrahierro fundidos en una sola pieza. Base mecanizada con precisión. Acero dúctil fundido. Ajuste de la boca. Cuchilla de acero tipo A2. Grosor de la cuchilla – 3mm. Las empuñaduras de madera proporcionan más comodidad. Sus ajustes permiten un cepillado suave. Base de acero dúctil. Puede ser utilizado con diferentes tipos de madera. Hierro tipo A2 para poder retener más en las esquinas. Los hierros más gruesos reducen la vibración durante el cepillado.

- *Punhos de madeira de cerejeira com certificado FSC. ajustes metalicos rígidos. Base e contraferro fundidos em uma só peça. base maquinada com precisão. Aço macio fundido. Ajuste da boca. Ferro de aço tipo A2. Espessura do ferro - 3mm. As punhos de madeira proporcionam mais comodidade. Os seus ajustes permitem um aplainado suave. Base de aço macio. Pode ser utilizada em diferentes tipos de madeira. Ferro tipo A2 para poder aguentar mais nas quinas. Os ferros mais grossos reduzem a vibração durante o aplainado. Ideal para moldear quinas arredondadas.*

STANLEY	Longitud hierro en mm / Comprimento do ferro em mm	Anchura hierro en mm / Largura ferro em mm				€
1-12-136	250	50	-	1	3253561121364	130,82

BAILEY® 3, 4 Y 4 1/2 — *BAILEY® 3, 4 E 4 1/2*

STANLEY



- Cepillo metálico ajustable que permite abrir o reducir la abertura de la hoja. Cuña para fijar la cuchilla cromada. Base lacada de negro. Base de fundición rectificada en sus tres caras. Empuñadura imitación madera.

- *Plaina metálica ajustável que permite abrir ou reduzir a abertura da lâmina. Cunha para fixar a lâmina cromada. Base laqueada de negro. Base de fundição retificada nas suas 3 faces. Punho imitação madeira.*

STANLEY	Longitud hierro en mm / Comprimento do ferro em mm	Anchura hierro en mm / Largura ferro em mm				€
1-12-003	240	44	X	1	5000366120034	69,88
1-12-004	250	50	X	1	5000366120041	72,65
1-12-045	260	60	-	1	0076174120455	81,04

BAILEY® 5 — *BAILEY® 5*



- Cepillo metálico ajustable que permite abrir o reducir la abertura de la hoja. Cuña para fijar la cuchilla cromada. Base lacada de negro. Base de fundición rectificada en sus tres caras. Empuñadura imitación madera.

- *Plaina metálica ajustável que permite abrir ou reduzir a abertura da lâmina. Cunha para fixar a lâmina cromada. Base laqueada de negro. Base de fundição retificada nas suas 3 faces. Punho imitação madeira.*

STANLEY	Longitud hierro en mm / Comprimento do ferro em mm	Anchura hierro en mm / Largura ferro em mm				€
1-12-005	355	50	X	1	5000366120058	86,75

PREMIUM GARLOPA N°62 — *PREMIUM GARLOPA N°62*



- Empuñaduras de madera de cerezo con certificado FSC. Ajustes metálicos sólidos. Base y contrahierro fundidos en una sola pieza. Base mecanizada con precisión. Acero dúctil fundido. Ajuste de la boca. Cuchilla de acero tipo A2. Grosor de la cuchilla – 4,7mm. Las empuñaduras de madera proporcionan más comodidad. Sus ajustes permiten un cepillado suave. Base de acero dúctil. Puede ser utilizado con diferentes tipos de madera. Hierro tipo A2 para poder retener más en las esquinas. Los hierros más gruesos reducen la vibración durante el cepillado.

- *Punhos de madeira de cerejeira com certificado FSC. ajustes metalicos rígidos. base e contraferro fundidos em uma só peça. base maquinada com precisão. Aço macio fundido. Ajuste da boca. Ferro de aço tipo A2. Espessura do ferro - 4.7mm. As punhos de madeira proporcionam mais comodidade. Os seus ajustes permitem um aplainado suave. Base de aço macio. Pode ser utilizada em diferentes tipos de madeira. Ferro tipo A2 para poder aguentar mais nas quinas. Os ferros mais grossos reduzem a vibração durante o aplainado. O seus comprimento torna-a ideal para alisar superficies extensas.*

STANLEY	Longitud hierro en mm / Comprimento do ferro em mm	Anchura hierro en mm / Largura ferro em mm				€
1-12-137	355	50	-	1	3253561121371	133,42

BAILEY® 6 MEDIA GARLOPA — *BAILEY® 6 MEIA GARLOPA*



- Cepillo metálico ajustable que permite abrir o reducir la abertura de la hoja. Cuña para fijar la cuchilla cromada. Base lacada de negro. Base de fundición rectificada en sus tres caras. Empuñadura imitación madera.

- *Plaina metálica ajustável que permite abrir ou reduzir a abertura da lâmina. Cunha para fixar a lâmina cromada. Base laqueada de negro. Base de fundição retificada nas suas 3 faces. Punho imitação madeira.*

STANLEY	Longitud hierro en mm / Comprimento do ferro em mm	Anchura hierro en mm / Largura ferro em mm				€
1-12-006	455	60	-	1	3253561120060	116,89

BAILEY® 7 GARLOPA

BAILEY® 7 GARLOPA

STANLEY



- Cepillo metálico ajustable que permite abrir o reducir la abertura de la hoja. Cuña para fijar la cuchilla cromada. Base lacada negra de fundición rectificada en sus tres caras. Empuñadura imitación madera.

- *Plaina metálica ajustável que permite abrir ou reduzir a abertura da lâmina. Cunha para fixar a lâmina cromada. Base laqueada negra de fundição retificada nas suas 3 faces. Punho imitação madeira.*

STANLEY	Longitud hierro en mm / Comprimento do ferro em mm	Anchura hierro en mm / Largura ferro em mm				€
1-12-007	560	60	-	1	3253561120077	134,26

HANDYMAN

HANDYMAN

STANLEY



- Cepillo metálico con tuerca reguladora de profundidad del hierro. Ajuste lateral. Base de fundición en sus 3 caras. Empuñadura imitación madera.

- *Plaina metálica com porca reguladora de profundidade do ferro. Ajuste lateral. Base de fundição nas suas 3 faces. Punho imitação madeira.*

STANLEY	Longitud hierro en mm / Comprimento do ferro em mm	Anchura hierro en mm / Largura ferro em mm				€
1-12-203	240	44	X	1	5000366122038	52,52
1-12-204	250	50	X	1	5000366122045	53,11
1-12-205	355	50	X	1	5000366122052	65,43

SB

SB

STANLEY



- Cepillo metálico. Reglaje instantáneo mediante 2 tuercas de profundidad del hierro. Cuña soporte de la hoja en fundición lacada. Base de fundición rectificada en sus 3 caras.

- *Plaina metálica ajustável por meio de 2 porcas de profundidade do ferro. Cunha suporte da lâmina em fundição laqueada. Base de fundição retificada nas suas 3 faces.*

STANLEY	Longitud hierro en mm / Comprimento do ferro em mm	Anchura hierro en mm / Largura ferro em mm				€
1-12-033	210	44	X	1	5000366120331	31,78
1-12-034	245	50	X	1	3253561120343	37,51

CEPILLO PEQUEÑO 1 — *PLAINA PEQUENA 1*

STANLEY



- Cepillo corto de fundición mecanizada. Posición del hierro a 21°. Ajuste totalmente manual. Soporte de la hoja en fundición.

- *Plaina curta de fundição mecanizada. Posição do ferro a 21°. Ajuste totalmente manual. Suporte da lâmina em fundição.*

STANLEY	Anchura hierro en mm / Largura ferro em mm	Longitud en mm / Comprimento em mm				€
1-12-102	34	140	-	1	3253561121029	20,08

CEPILLO PEQUEÑO 2 — *PLAINA PEQUENA 2*

STANLEY



- Cepillo corto de fundición mecanizada. Posición del hierro a 21°. Ajuste totalmente manual. Soporte de la hoja en fundición.

- *Plaina curta de fundição mecanizada. Posição do ferro a 21°. Ajuste totalmente manual. Suporte da lâmina em fundição.*

STANLEY	Anchura hierro en mm / Largura ferro em mm	Longitud en mm / Comprimento em mm				€
1-12-116	40	180	X	1	3253561121166	26,74

60 1/2 — *60 1/2*

STANLEY



- Cepillo corto de fundición mecanizada. Posición del hierro a 21°. Ajuste totalmente manual. Soporte de la hoja en fundición.

- *Plaina curta de fundição mecanizada. Posição do ferro a 21°. Ajuste totalmente manual. Suporte da lâmina em fundição.*

STANLEY	Anchura hierro en mm / Largura ferro em mm	Longitud en mm / Comprimento em mm				€
1-12-060	34	152	X	1	3253561120602	56,72

9 1/2 — *9 1/2*

STANLEY



- Cepillo corto de fundición mecanizada. Posición del hierro a 21°. Ajuste totalmente manual. Soporte de la hoja en fundición.

- *Plaina curta de fundição mecanizada. Posição do ferro a 21°. Ajuste totalmente manual. Suporte da lâmina em fundição.*

STANLEY	Anchura hierro en mm / Largura ferro em mm	Longitud en mm / Comprimento em mm				€
1-12-020	40	160	X	1	3253561120206	61,49

220 — *220*

STANLEY



- Cepillo corto de fundición mecanizada. Posición del hierro a 21°. Ajuste totalmente manual. Soporte de la hoja en fundición.

- *Plaina curta de fundição mecanizada. Posição do ferro a 21°. Ajuste totalmente manual. Suporte da lâmina em fundição.*

STANLEY	Anchura hierro en mm / Largura ferro em mm	Longitud en mm / Comprimento em mm				€
1-12-220	40	178	X	1	3253561122200	52,29

GUILLAMEN 78 — *GUILLAMEN 78*

STANLEY



- Guillamen rebajador. Base de fundición en 2 bocas: 2 posiciones del hierro. Ajuste de la profundidad del hierro por palanca, galga de profundidad y guía lateral para ajustar rebajes. Soporte de hoja en fundición y laterales rectificados.

- *Guillamen rebaixador. Base de fundição em 2 bocas: 2 posições do ferro. Ajuste da profundidade do ferro por alavanca, galga de profundidade e guia lateral para ajustar rebaixes. Suporte da lâmina em fundição e laterais retificados.*

STANLEY	Longitud hierro en mm / Comprimento do ferro em mm	Anchura hierro en mm / Largura ferro em mm				€
1-12-078	254	38	-	1	3253561120787	77,45

RB 11 — *RB 11*

STANLEY



- Cepillo metálico con cambio de hoja inmediato. 3 utilizaciones: cepillo rebajador, guillamen, guillamen de hojas con guía lateral. Reglaje de profundidad de corte y reglaje lateral. Base de fundición rectificadas en sus 3 caras. Acabado lacado en negro.

- *Plaina metálica com troca de lâmina imediata. 3 utilizações: plaina rebaixadora, guillamen, guillamen de lâminas com guia lateral. Regulagem de profundidade de corte e regulagem lateral. Base em fundição retificada nas suas 3 faces. Acabado laqueado em negro.*

STANLEY	Anchura hierro en mm / Largura ferro em mm	Longitud en mm / Comprimento em mm				€
1-12-100	50	260	X	1	5000366121000	70,18

RB 5 — *RB 5*

STANLEY

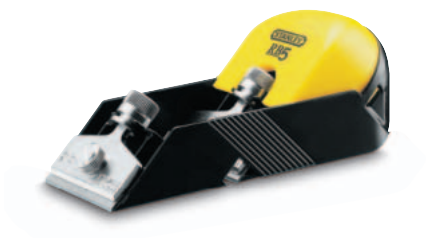

- Cepillo metálico con cambio de hoja automático. Doble utilización. Lleva 1 hierro en el extremo y otro en el centro. Reglaje de profundidad por tuerca. Repuesto de hojas en la empuñadura. Base rectificada.

- *Plaina metálica com troca de lâmina automática. Dupla utilização. Leva 1 ferro no extremo e outro no centro. Regulagem de profundidade por porca. Reposição de lâminas na empunhadura. Base retificada.*

STANLEY	Anchura hierro en mm / Largura ferro em mm	Longitud en mm / Comprimento em mm				€
0-12-105	50	150	X	2	3253560121051	19,04

VARIOS
VÁRIOS

BASTRENES 151 — *CORTECHES 151*

STANLEY

- Bastrenes de fundición. Soporte de hoja de fundición. Hoja ajustable por tornillos.

- *Corteches em fundição. Suporte da lâmina em fundição. Lâmina ajustável com parafusos.*



STANLEY	Descripción / Descrição				€
1-12-151	Base plana	-	1	5000366121512	25,96
1-12-152	Base cóncava / Base côncava	-	1	5000366121529	25,20

PERFILADOR DE CANTOS DOBLE — *PERFILADOR DE CANTOS DUPLO*

STANLEY

- Permite realizar el corte del canteado sobrante, de una sola pasada y sin dañar la madera. Se puede ajustar el grosor de 12,5mm a 25,4mm, además de poder ajustar una de las cuchillas para realizar acabados biselados.

- *Permite realizar o corte do excedente, de uma só passagem e sem danificar a madeira. Pode-se ajustar a largura de 12,5mm até 25,4mm, mas tambem se pode ajustar uma das lâminas para acabamentos em bisel.*



STANLEY					€
STHT0-16139		X	2	3253560161392	6,57

HIERROS DE CEPILLO
FERROS PARA PLAINA

PARA CEPILLOS | ***PARA PLAINAS***

STANLEY



STANLEY	Para cepillo / Para plaina				€
0-12-133	1-12-033	X	1	3253560121334	15,09
0-12-134	1-12-034	X	1	3253560121341	15,09
0-12-141	1-12-136	X	1	3253560121419	16,20
0-12-142	1-12-137	X	1	3253560121426	16,20
0-12-202	1-12-102	X	1	3253560122027	11,87
0-12-312	1-12-003, 1-12-203	X	1	3253560123123	15,20
0-12-313	1-12-004, 1-12-005, 1-12-006, 1-12-007, 1-12-204, 1-12-205	X	1	3253560123130	16,31
0-12-315	1-12-045	X	1	3253560123154	16,20
0-12-330	1-12-116	X	1	3253560123307	11,14
1-12-333	1-12-078	X	1	3253561123337	16,20
1-12-350	1-12-151, 1-12-152	X	1	3253561123504	10,55
0-12-376	1-12-100 (3 unidades). Uso general / Uso geral	X	1	3253560123765	9,75
0-12-378	1-12-100, 0-12-105 (5 unidades). Para biselar	X	1	3253560123789	4,57
0-12-504	1-12-060	X	1	3253560125042	11,95
0-12-508	1-12-020, 1-12-220	X	1	3253560125080	11,21

CORRESPONDENCIA hoja - Surform
CORRESPONDÊNCIA lâmina - Surorm

MATERIAL	CORTE ESTÁNDAR *CORTE NORMAL*	CORTE FINO *CORTE FINO*	SEMI CURVA *SEMI-CURVA*	PVC, METAL *PVC, METAL*	REDONDA *REDONDA*	CORTE FINO *CORTE FINO*	MINI LIMA *CORTE FINO*
	5-21-293 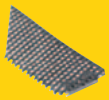	*5-21-393* 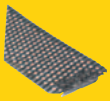	*5-21-299* 	*5-21-508* 	*5-21-291* 	*5-21-398* 	*5-21-515* 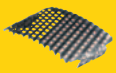
Madera *Madeira*	●	●	●		●	●	●
Madera blanda *Madeira resinosa*	●	●	●		●	●	●
Madera Extremidad *Madeira extremidade*	●	●					
Fibras leñosas *Fibras lenhosas*	●		●		●		●
Contrachapado *Contraplacado*	●		●		●		●
Aglomerado *Aglomerado*	●		●		●		●
Vinilo *Vinilo*	●	●	●		●	●	●
Caucho *Borracha*	●		●		●		●
Yeso *Gesso*	●	●	●		●	●	●
Placa de yeso *Placa de gesso*	●		●		●		●
Fibra de vidrio *Fibra de vidro*	●		●	●	●		●
Latón *Latão*		●		●		●	
Plomo *Chumbo*		●		●		●	●
Aluminio *Alumínio*		●		●		●	
Cobre *Cobre*		●		●		●	
Acero blando *Aço macio*				●			
Plástico *Plástico*				●			●
Poliéster *Poliéster*			●	●		●	●
Nylon *Nylon*	●		●		●		●
Linóleo *Linóleo*	●		●		●		●
Cerámica *Cerâmica*		●			●		
Para herramienta: *Para ferramenta*	5-21-295 5-21-122 5-21-296 5-21-103	5-21-295 5-21-122 5-21-296 5-21-103	5-21-295 5-21-296 5-21-103	5-21-295 5-21-122 5-21-296 5-21-103	5-21-297	5-21-399 5-21-102 5-21-104	5-21-115

SURFORM
SURFORM

CEPILLO-LIMA METAL — *PLAINA LIMA METAL*

STANLEY



- Cuerpo metálico pintado con mango de material sintético. Convertible en dos posiciones. Posición vertical: es un cepillo. Posición horizontal: es una lima. Se entrega con 1 hoja. Hoja suministrada: 5-21-508. Otras hojas de recambio: 5-21-293 corte estándar • 5-21-393 corte fino.

- *Corpo metálico pintado com cabo de material sintético. Convertível em duas posições: posição vertical é uma plaina, na horinzontal é uma lima. Ferramenta com 1 lâmina de substituição. Lâmina fornecida: 5-21-508. Outras lâminas de substituição 5-21-293 corte standard • 5-21-393 corte fino.*

STANLEY	Longitud en mm / Comprimento em mm	Largo de hoja en mm / Comprimento da lâmina en mm				€
5-21-122	310	255	X	1	3253565211221	20,32

CEPILLO ESTÁNDAR METAL — *PLAINA STANDARD METAL*

STANLEY



- Cuerpo metálico pintado con mango de material sintético fijo. Se entrega con 1 hoja. Empuñadora delantera estriada para una mejor precisión. Ideal para trabajos de desbaste y de acabado. Acepta todos los tipos de hojas de longitud de 250mm. Hoja suministrada: 5-21-393. Otras hojas de recambio: 5-21-293 corte estándar • 5-21-508 para metal ligero y plástico • 5-21-299 hoja semi curvada.

- *Corpo metálico pintado com cabo de material sintético fixo. Fornecida com 1 lâmina de substituição.*
- *Punho dianteiro estriado para melhorar a precisão. Ideal para trabalhos de desbaste e acabamento. Pode-se colocar folhas de 260mm de comprimento. Lâmina fornecida: 5-21-393. Outras lâminas de substirução 5-21-293 corte standard • 5-21-508 para metal ligeiro e plástico • 5-21-299 lâmina semi curva.*

STANLEY	Longitud en mm / Comprimento em mm	Largo de hoja en mm / Comprimento da lâmina en mm				€
5-21-296	315	255	X	1	3253565212969	19,22

CEPILLO CORTO METAL — *PLAINA CURTA METAL*

STANLEY



- Cuerpo metálico pintado. Forma ergonómica. Práctico y manejable, se puede utilizar con una sola mano. Ideal para redondear cantos, nivelar las capas, realizar acabados en paredes. Hoja suministrada: 5-21-398.

- *Corpo metálico pintado. Pratico e manejável. Pode-se tilizar com uma mão. Ideal para rendondear cantos, nivelar as capas, realizar acabamentos em paredes. Lâmina fornecida: 5-21-398.*

STANLEY	Longitud en mm / Comprimento em mm	Largo de hoja en mm / Comprimento da lâmina en mm				€
5-21-399	155	140	X	1	3253565213997	11,63

LIMA METÁLICA

LIMA METÁLICA



- Cuerpo metálico pintado con mango de polipropileno amarillo. Empuñadura delantera granulada para una
- mayor comodidad. Ideal para realizar trabajos de fabricación, retoque y acabados. Hoja suministrada: 5-21-293. Otras hojas de recambio: 5-21-393 corte fino • 5-21-508 para metal ligero y plástico • 5-21-299 hoja semi curvada.

- *Corpo metálico pintado com cabo de prolipropileno amarelo. Punho dianteiro granulado para uma melhor comodidade. Ideal para realizar trabalhos de fabricação, retoque e acabamentos. Lâmina fornecida: 5-21-293. Outras lâminas de substituição: 5-21-393 corte fino • 5-21-508 para metal ligeiro e plástico • 5-21-299 lâmina semi curva*

STANLEY	Longitud en mm / Comprimento em mm	Largo de hoja en mm / Comprimento da lâmina en mm				€
5-21-295	440	255	X	1	3253565212952	17,32

LIMA REDONDA METAL

LIMA REDONDA METAL



- Cuerpo metálico pintado con mango de polipropileno amarillo.
- Herramienta muy útil para realizar trabajos de escultura elaborados, para agrandar agujeros o limar superficies cóncavas. Hoja suministrada: 5-21-291.

- *Corpo metálico com cabo de polipropileno amarelo. Ferramenta muito util para realizar trabalhos de escultura , para abrir buracos e limar superficies côncavas. Lâmina suministrada: 5-21-291.*

STANLEY	Longitud en mm / Comprimento em mm	Largo de hoja en mm / Comprimento da lâmina en mm				€
5-21-297	365	250	X	1	3253565212976	13,42

CEPILLO PLÁSTICO

PLAINA PLÁSTICO



- Cuerpo de material sintético, ligero. Montaje y desmontaje de la hoja instantáneos. Muy manejable. Hoja suministrada: 5-21-299. Otras hojas de recambio: 5-21-293 corte estándar • 5-21-393 corte fino • 5-21-508 para metal ligero y plástico.

- *Corpo de material sintético, leve. Folha fácil e rápida de colocar e retirar. Muito prática. Lâmina sobresselente: 5-21-299. Outras lâminas substituição: 5-21-293 corte standard • 5-21-508 para metal ligeiro e plástico.*

STANLEY	Longitud en mm / Comprimento em mm	Largo de hoja en mm / Comprimento da lâmina en mm				€
5-21-103	270	255	X	1	3253565211030	11,30

CEPILLO CORTO PLÁSTICO

PLAINA CURTA PLÁSTICO



- Cuerpo de material sintético, ligero. Montaje y desmontaje de la hoja instantáneos. Ideal para bordes y superficies reducidas. Práctico y manejable, se puede utilizar con una sola mano. Hoja Suministrada: 5-21-398.

- *Corpo de material sintético e leve. Folha fácil e rápida de colocar e retirar. Ideal para trabalhar superfícies reduzidas. Pratica e manejável, pode-se utilizar com uma mão. Lâmina fornecida: 5-21-398.*

STANLEY	Longitud en mm / Comprimento em mm	Largo de hoja en mm / Comprimento da lâmina en mm				€
5-21-104	155	140	X	1	3253565211047	8,10

MINI LIMA

MINI LIMA



- Cuerpo de material sintético compacto y ligero. Diseñada para un uso universal sobre numerosos materiales. Hoja ligeramente curvada para aumentar su efectividad. Se entrega con hoja de recambio. Hoja suministrada: 5-21-515.

- *Corpo de material sintético compacto e leve. Desenhada para um uso universal sobre numerosos materiais. Folha ligeiramente curvada para aumentar sua eficácia . Entrega-se com uma folha de substituição. Lâmina fornecida: 5-21-515.*

STANLEY	Longitud en mm / Comprimento em mm	Largo de hoja en mm / Comprimento da lâmina en mm				€
5-21-115	185	65	X	1	3253565211153	4,56

LIMA

LIMA



- Cuerpo de material sintético ligero. Montaje y desmontaje de la hoja instantáneos. Hoja ligeramente curvada para aumentar su efectividad. Se entrega con hoja de recambio. Hoja suministrada: 5-21-398.

- *Corpo em material sintético compacto e ligeiro. Lâmina ligeiramente curvada para incrementar a sua efetividade.*
- *Fornecido com lâmina sobresselente. Lâmina fornecida: 5-21-398*

STANLEY	Longitud en mm / Comprimento em mm	Largo de hoja en mm / Comprimento da lâmina en mm				€
5-21-102	300	140	X	1	3253565211023	8,79

HOJAS DE SURFORM
LÂMINAS DE SURFORM

HOJA ESTÁNDAR — *STANDARD*

STANLEY

- Hoja Surform estándar.

- Lâmina Surform standard.

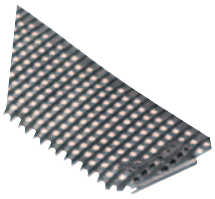

STANLEY	Longitud en mm / Comprimento em mm	Anchura en mm / Largura em mm				€
5-21-293	250	42	X	4	3253565212938	4,72

CORTE FINO — *CORTE FINO*

STANLEY

- Hoja Surform corte fino.

- Lâmina Surform corte fino.

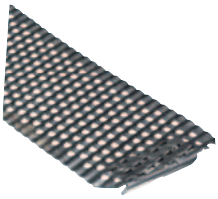

STANLEY	Longitud en mm / Comprimento em mm	Anchura en mm / Largura em mm				€
5-21-393	250	42	X	4	3253565213935	4,72
5-21-398	140	42	X	4	3253565213980	4,25

PARA METAL LIGERO Y PLÁSTICO — *PARA METAL LEVE E PLÁSTICO*

STANLEY

- Hoja Surform para metal ligero y plástico.

- Lâmina Surform para metal leve e plástico.



STANLEY	Longitud en mm / Comprimento em mm	Anchura en mm / Largura em mm				€
5-21-508	250	42	X	4	3253565215083	6,24

SEMI CURVADA — *SEMI-CURVADA*

STANLEY

- Hoja Surform semi curvada.

- *Lâmina Surform semi-curvada.*



STANLEY	Longitud en mm / Comprimento em mm	Anchura en mm / Largura em mm				€
5-21-299	250	39	X	4	3253565212990	5,31

REDONDA — *REDONDA*

STANLEY

- Hoja Surform redonda.

- *Lâmina Surform redonda.*



STANLEY	Longitud en mm / Comprimento em mm	Diámetro en mm / Diâmetro em mm				€
5-21-291	250	15	X	1	3253565212914	6,20

PARA MINI LIMA — *PARA MINI LIMA*

STANLEY

- Hoja Surform para mini lima.

- *Lâmina Surform para mini lima.*

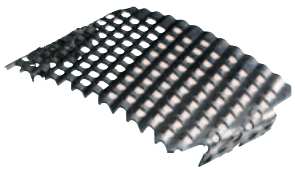

STANLEY	Longitud en mm / Comprimento em mm	Anchura en mm / Largura em mm				€
5-21-515	63	42	X	4	3253565215151	2,28

EL PROFESIONAL LE ACONSEJA
O PROFESIONAL ACONSELHA



FERNANDO MORALES
carpintero/*carpinteiro*

LA SIERRA QUE MEJOR SE ADAPTA A SUS NECESIDADES
O MELHOR SERROTE PARA SATISFAÇÃO DAS SUAS NECESSIDADES



Elegir una sierra implica escoger correctamente el tamaño y tipo de dientes de la sierra según el trabajo que quiera realizar. El tamaño de los dientes se mide en base al número de dientes completos por pulgada (dpp). Un número menor de dientes de mayor tamaño proporciona un corte más rápido, mientras que un mayor número de dientes más pequeños realiza un corte más fino.

La tabla que figura a continuación es una guía rápida que muestra qué tamaño de dientes de sierra se ajusta mejor a las distintas finalidades, así como el número de dientes y las aplicaciones sugeridas e incluidas entre las características que se muestran para todas las sierras en las páginas que siguen.

Escolher um serrote significa seleccionar o tamanho certo e o tipo de dentes de serrote para um trabalho em particular. O tamanho dos dentes é medido de acordo com o número de dentes completos por polegada (tpi). Os dentes maiores e mais espaçados proporcionam um corte mais rápido, ao passo que um número maior de dentes pequenos proporciona um acabamento mais aprimorado.

O quadro abaixo representa um guia rápido para mostrar qual o tamanho de dentes de serrote que melhor se adequa aos diferentes requisitos, além disso o número de dentes e as aplicações sugeridas são indicados nas características apresentadas com todos os serrotes nas páginas seguintes.

	USO *APLICAÇÕES*	NÚMERO Y TIPO DE DIENTES *SAW TEETH REQUIRED*
TRABAJOS DE CONSTRUCCIÓN *TRABALHO DE CONSTRUÇÃO*	Carpintería de construcción, vigas, encofrado, tablero de aglomerado *Carpintaria de construção, traves, cofragem, painéis de partículas*	Dientes grandes, 7 dientes por pulgada *Dentes grandes, 7 dentes por polegada*
ACABADOS *ACABAMENTO*	Panelado de marcos de puertas y molduras, suelos, PVC *Revestimento de arquitraves e molduras, pavimentos, PVC*	Dientes pequenos, 11 dientes por pulgada *Dentes pequenos - 11 dentes por polegada*
TRABAJOS ESPECIALIZADOS *TRABALHOS ESPECIALIZADOS*	Suelos, tuberías de PVC y molduras, paneles de escayola y cartón yeso, cemento celular *Pavimentos, molduras e tubagem em PVC, painéis de gesso e gesso cartonado, betão celular*	Sierras de diseño especial, con distinto número y tipo de dientes para adaptarse a cada caso específico *Serrotes desenhados especialmente - Com diferentes quantidades e tipos de dentes para adequação a tarefas específicas*

EL PROFESIONAL LE ACONSEJA
O PROFESIONAL ACONSELHA



FERNANDO MORALES
carpintero/*carpinteiro*

CONSEJOS Y TÉCNICAS / *SUGESTÕES E TÉCNICAS*

Para obtener buenos resultados deberá practicar su técnica de serrado. Para obtener mejores resultados utilice siempre una sierra afilada y tómese su tiempo, las prisas suelen hacer que la sierra se desvíe.

Para conseguir bons resultados irá necessitar de praticar a sua técnica de serragem. Para melhores resultados use sempre um serrote afilado e demore o tempo que for necessário; a pressa geralmente acaba naturalmente no virar do serrote.

PASO / *PASSO* 1

Para marcar una línea sobre la madera, emplee un cuchillo en vez de un lápiz.

Para um corte livre de irregularidades use um estilete para marcar a linha em volta.

PASO / *PASSO* 2

Corte siempre hacia la parte de desecho de la línea; si no está seguro, deje un poco más de espacio para poder hacer los ajustes necesarios después.

Faça sempre o corte sobre o lado de refugo; se não tiver bem certeza deixe um pouco de refugo adicional que possa aplainar mais tarde se necessário.

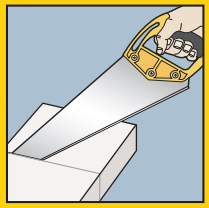

PASO / *PASSO* 3

Coloque la superficie terminada de la pieza de trabajo hacia arriba para que las rascaduras queden en la parte que no se ve. Esto es muy importante cuando se corta madera contrachapada y tablero chapado.

Coloque a superfície acabada do trabalho voltada para cima, de modo a que qualquer parte raspada fique do lado inferior escondido, o que é muito importante ao cortar contraplacado ou painéis folheados.

PASO / *PASSO* 4

Comience a cortar en el borde más alejado de usted con el borde de corte de la sierra en un ángulo de aproximadamente 30° desde la superficie de trabajo. Utilice el dedal en la mano en la que no sujeta la sierra, o un taco de madera, coloque el borde cortante hacia el lado de desecho que marca la línea. El primer corte debe ser un tirón suave para establecer la guía de corte.

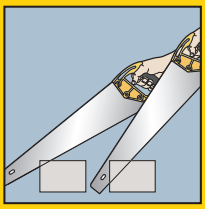

Inicie o corte na extremidade mais afastada de si com o serrote a cortar a extremidade num ângulo de aproximadamente 30° em relação à superfície de trabalho. Use o polegar da mão que não está a segurar o serrote, ou uma apara de madeira, posicione a extremidade de corte pelo lado de refugo da linha. O primeiro golpe do serrote deverá ser um puxão leve para fixar a linha de corte (traço).

PASO / *PASSO* 5

Una vez haya realizado el primer corte, continúe serrando en un ángulo de 45° a 60° entre el borde cortante y la superficie de trabajo.

Quando o corte do serrote estiver estabelecido de modo firme, continue a serrar com o ângulo da extremidade de corte aumentado para entre 45° a 60° em relação à superfície de trabalho.

PASO / *PASSO* 6

Para mantener la sierra alineada, sujete el asa con tres dedos y el pulgar y coloque el dedo índice en la cara externa del asa para que haya alineación.

Para ajudar a manter o serrote em linha segure a pega com três dedos e o polegar e o indicador ficando parado na face exterior da pega para possibilitar o alinhamento.

PASO / *PASSO* 7

Mantenga la sierra con firmeza. Mantenga la muñeca, el codo y el hombro alineados con respecto a la hoja de la sierra y la línea marcada. Alinee también su cabeza y sus ojos para situarse en la misma línea del corte.



Mantenha um aperto firme mas relaxado da pega. Mantenha o punho, o cotovelo e o ombro alinhados com a lâmina do serrote e a linha marcada. Deverá também alinhar a sua cabeça e os seus olhos de modo a estarem alinhados com o corte.

PASO / *PASSO* 8

Haga uso de todo el largo de la hoja realizando movimientos firmes y acompasados, no apresurados. La velocidad de corte puede aumentar descendiendo el asa cada vez que la hoja esté a medio camino en cada golpe de corte y levantándola a continuación para realizar el corte.

Use todo o comprimento do serrote em golpes estáveis e sem pressa. A velocidade de corte pode ser aumentada baixando a pega quando a lâmina estiver a cerca de metade do golpe, eleve a pega quando der o golpe de retirada.

EL PROFESIONAL LE ACONSEJA
O PROFESIONAL ACONSELHA



FERNANDO MORALES
carpintero/*carpinteiro*

CONSEJOS Y TÉCNICAS / *SUGESTÕES E TÉCNICAS*



PASO / *PASSO* 9

Si la sierra comienza a salirse de la línea disminuya la velocidad de corte, modifique levemente su posición y alinee, progresivamente, el borde corte. Realice comprobaciones regulares para asegurarse de que el corte está cuadrado con respecto a la superficie superior.

Se o serrote se começar a mover lentamente para fora da linha, faça pequenas alterações na sua posição e leve progressivamente a extremidade de corte de volta para o alinhamento. Efectue verificações regulares para se certificar de que o corte está a desenvolver-se em linha recta até à superfície do topo.

PASO / *PASSO* 10

Según vaya finalizando el trabajo el sonido de la sierra cambiará para indicarle que es hora de sujetar la pieza que está cortando. Si tarda en realizar esta operación, el peso hará que se rompa dañando el trabajo.

À medida que se aproxime do fim do corte o som produzido pelo serrote irá mudar para indicar que está na altura de apoiar a peça que está a ser cortada. Se se demorar muito a fazê-lo, o peso irá fazer com que se parta danificando o trabalh



CONSEJO ESTRELLA / *PRINCIPAL SUGESTÃO*

Si necesita serrar una pieza tan fina que podría partirse según va cortándola con la sierra, intente amordazarla con un taco más largo que la pieza a cortar desde el borde más alejado de esta, esto sujetará la hoja de la sierra y garantizará un corte limpio y siguiendo la línea.

Por norma general, cuanto más duros sean los dientes mayor será el ángulo al que tendrá que serrar. Con una sierra manual de 7 dientes por pulgada deberá comenzar a serrar a un ángulo de 30° y levantarla a un ángulo de entre 45° y 60°. Con una sierra manual de 11 dientes por pulgada deberá comenzar a serrar a un ángulo de 30° y levantarla a un ángulo de 45°. Cuando utilice una sierra de costilla o una de espiga comience a un ángulo de menos de 20° y según vaya avanzando la línea de corte por toda la madera, baje la hoja hasta que quede casi horizontal.

Se tiver de serrar uma peça muito fina que haja probabilidade de se partir à medida que a lâmina do serrote progrida no corte, tente prender uma apara a uma extremidade distante que se estenda mesmo acima da peça a ser cortada, isto irá dar apoio â lâmina do serrote e assegurar que o corte seja limpo e pela linha.

Como regra geral, quanto mais grossos os dentes, maior deverá ser o ângulo pelo qual deverá serrar. Com o serrote manual de 7 dentes por polegada deve iniciar-se a 30° e aumentar para entre 45° a 60°. Com o serrote manual de 11 dentes por polegada deve iniciar-se o corte a 30° e aumentar o ângulo para 45°. Se se estiver a usar um serrote de costas, inicie a menos de 20°, e quando o traço avançar até a todo o comprimento da madeira, baixe a lâmina até ficar quase na horizontal.

SERRUCHOS
SERROTES

FATMAX® GEN2

FATMAX® GEN2



- Combina aluminio, ABS y caucho para conseguir una mayor comodidad y durabilidad. Geometría del dentado de triple bisel. Corta hacia delante y hacia atrás y mejora el corte hasta un 30% en comparación con los serruchos convencionales. Una capa de appiflon la hoja para reducir el atasco durante el corte. Grosor de la lámina 1mm

- *Combina alumínio, ABS e borracha para conseguir uma maior comodidade e durabilidade. Geometria do dentado com triple bisel. Corta para frente e para trás e melhora o corte até 30% em comparação com os serrotes convencionais. Uma capa de appiflon recobre a lâmina para reduzir o atascamento durante o corte. Espessura da lâmina 1mm*

STANLEY	Longitud en mm / Comprimento em mm	Ancho de la hoja en mm / Largura da lâmina en mm	N° dientes por pulgada / N° dentes por polegada				€
2-20-528	380	1	7	-	4	3253562205285	21,42
2-20-529	500	1	7	-	4	3253562205292	23,28
2-20-530	550	1	7	-	4	3253562205308	24,26

FATMAX® GEN2 PARA PLACA DE YESO

FATMAX® GEN2 PARA PLACA DE GESSO

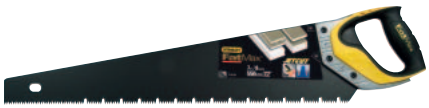

- Combina aluminio, ABS y caucho para conseguir una mayor comodidad y durabilidad. Geometría del dentado de triple bisel. Corta hacia delante y hacia atrás y mejora el corte hasta un 30% en comparación con los serruchos convencionales. Una capa de appiflon la hoja para reducir el atasco durante el corte. Grosor de la lámina 1mm

- *Combina alumínio, ABS e borracha para conseguir uma maior comodidade e durabilidade. Geometria do dentado com triple bisel. Corta para frente e para trás e melhora o corte até 30% em comparação com os serrotes convencionais. Uma capa de appiflon recobre a lâmina para reduzir o atascamento durante o corte. Espessura da lâmina 1mm*

STANLEY	Longitud en mm / Comprimento em mm	Ancho de la hoja en mm / Largura da lâmina en mm	N° dientes por pulgada / N° dentes por polegada				€
2-20-534	550	1	7	-	4	3253562205346	25,30

FATMAX® GEN2 PARA LAMINADOS

FATMAX® GEN2 PARA LAMINADOS

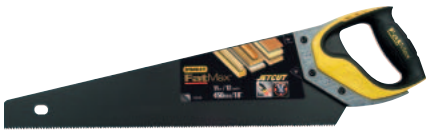

- Combina aluminio, ABS y caucho para conseguir una mayor comodidad y durabilidad. Geometría del dentado de triple bisel. Corta hacia delante y hacia atrás y mejora el corte hasta un 30% en comparación con los serruchos convencionales. Una capa de appiflon la hoja para reducir el atasco durante el corte. Grosor de la lámina 1mm

- *Combina alumínio, ABS e borracha para conseguir uma maior comodidade e durabilidade. Geometria do dentado com triple bisel. Corta para frente e para trás e melhora o corte até 30% em comparação com os serrotes convencionais. Uma capa de appiflon recobre a lâmina para reduzir o atascamento durante o corte. Espessura da lâmina 1mm*

STANLEY	Longitud en mm / Comprimento em mm	Ancho de la hoja en mm / Largura da lâmina en mm	N° dientes por pulgada / N° dentes por polegada				€
2-20-533	450	1	11	-	4	3253562205339	28,37

JET CUT HP

JET CUT HP

STANLEY



- Serrucho con empuñadura ergonómica de material sintético. Hoja de acero de calidad sueca; espesor 1 mm. Dentado isósceles delgado y afilado por rectificación doble bisel. 3ª espina de corte en la cima de cada diente.

- *Serrote com punho ergonômico em material sintético. Folha em aço de qualidade sueca com espessura 1 mm. Dentado isósceles fino e afiado por retificação duplo bisel. 3ª espinha de corte na cima de cada dente.*

STANLEY	Longitud en mm / Comprimento em mm	N° dientes por pulgada / N° dentes por polegada				€
2-15-241	600	7	-	1	3253562152411	36,19

JET CUT FINE

JET CUT FINE

STANLEY



- Serrucho de dentado agresivo para un aserrado rápido y acabado fino. Para serrar madera dura, blanda y conglomerado. Mango ergonómico bimateria soldado ultrasónicamente a la hoja. Marcas de 45° y 90°.

- *Serrote de dentado agressivo para uma serração rápida e um acabamento fino. Para serrar madeira dura, branda e conglomerado. Cabo ergonômico bimatéria soldado por ultrasons à folha. Marcas de 45° e 90°.*

STANLEY	Longitud en mm / Comprimento em mm	N° dientes por pulgada / N° dentes por polegada				€
2-15-594	380	11	-	6	3253562155948	18,25
2-15-595	450	11	-	6	3253562155955	18,64
2-15-599	500	11	-	6	3253562155993	19,02
2-15-244	550	11	-	6	3253562152442	19,64

SERRUCHO JET CUT SP

SERROTE JET CUT SP

STANLEY



- Serrucho con mango de material sintético soldado que permite el trazado a 45° y 90°. Triple ángulo de corte. Hoja de acero de calidad sueca de 0,85 mm de espesor.

- *Serrote com cabo em material sintético soldado que permite o traçado a 45° e 90°. Triplo ângulo de corte. Folha em aço de qualidade sueca de 0,85 mm de espessura.*

STANLEY	Longitud en mm / Comprimento em mm	N° dientes por pulgada / N° dentes por polegada				€
2-15-281	380	7	-	6	3253562152817	18,10
2-15-283	450	7	-	6	3253562152831	18,54
2-15-288	500	7	-	6	3253562152886	19,16
2-15-289	550	7	-	6	3253562152893	19,80

JET CUT PARA PLACAS DE YESO

JET CUT PARA PLACAS DE GESSO

STANLEY



- Serrucho con dentado fuerte ideal para yeso. Dientes con 3 perfiles de corte. Mango ergonómico bimateria soldado ultrasónicamente a la hoja. Marcas de 45° y 90° incorporadas en el mango.

- *Serrote com dentado forte ideal para gesso. Forma do dente com 3 arestas de corte. Cabo ergonômico bimatéria soldado por ultrasons à folha. Marcações de 45° e 90° incorporadas no cabo.*

STANLEY	Longitud en mm / Comprimento em mm	N° dientes por pulgada / N° dentes por polegada				€
2-20-037	550	7	-	1	3253562200372	22,88

JET CUT SP APPLIFLON

JET CUT SP APPLIFLON

STANLEY

- Serrucho con mango bimateria ergonómico Dynagrip® antivibraciones y antideslizante. Hoja con revestimiento anticorrosivo APPLIFLON.

- *Serrote com cabo bimatéria ergonômico Dynagrip® anti-vibrações e antideslizante. Folha com revestimento anticorrosivo APPLIFLON.*



STANLEY	Longitud en mm / Comprimento em mm	N° dientes por pulgada / N° dentes por polegada				€
2-20-151	500	7	-	1	3253562201515	22,84

JET CUT APPLIFLON PARA YESO

JET CUT APPLIFLON PARA GESSO

STANLEY

- Hoja con revestimiento anticorrosivo Appliflon. Especial para trabajos con el yeso.

- *Lâmina com revestimento anticorrosivo Appliflon. Especial para trabalhos com o gesso.*



STANLEY	Longitud en mm / Comprimento em mm	N° dientes por pulgada / N° dentes por polegada				€
2-20-149	550	7	-	4	3253562201492	25,30

SERRUCHO UNIVERSAL

UNIVERSAL

STANLEY

- Serrucho con mango bimateria y dentado universal.

- *Serrote com cabo bimatéria e dentado universal.*



STANLEY	Longitud en mm / Comprimento em mm	N° dientes por pulgada / N° dentes por polegada				€
1-20-002	380	12	-	6	3253561200021	12,97
1-20-003	450	9	-	6	3253561200038	14,22
1-20-008	500	7	-	6	3253561200083	15,09
1-20-009	550	7	-	6	3253561200090	17,33

UNIVERSAL REAFILABLE

UNIVERSAL REAFIÁVEL

STANLEY

- Serrucho con mango bimateria y dentado universal. Reafilable.

- *Serrote com cabo bimatéria e dentado universal. Reafiável.*



STANLEY	Longitud en mm / Comprimento em mm	N° dientes por pulgada / N° dentes por polegada				€
1-20-010	500	7	-	6	3253561200106	14,10

SERRUCHO STANLEY® / *STANLEY®*



- Proceso de afilado mejorado para un corte mas limpio
- Dientes con triple afilado para poder cortar en los dos sentidos
- Dientes más largos para una mayor superficie de contacto con el material
- Nueva empuñadura bimateria para una agarre suave y cómodo con guía para el dedo
- Empuñadura atornillada a la hoja de sierra para más seguridad

- *Processo de afiação melhorado para um corte mais limpo*
- *Dentes com afiação tripla para cortar nos dois sentidos*
- *Dentes mais longos para uma maior superficie de contacto com o material*
- *Novo punho de bimaterial para uma sujeição macia e cómoda com guia para o dedo.*
- *Punho aparafusado na lâmina para maior segurança*

STANLEY	Longitud en mm / Comprimento em mm	N° dientes por pulgada / N° dentes por polegada				€
1-20-087	500	8	-	6	3253561200878	11,43
1-20-088	550	8	-	6	3253561200885	12,57
1-20-084	380	8	-	6	3253561200847	9,14
1-20-086	450	8	-	6	3253561200861	10,28
1-20-089	380	11	-	6	3253561200892	9,14
1-20-093	450	11	-	6	3253561200939	10,28
1-20-094	500	11	-	6	3253561200946	11,43
1-20-096	550	11	-	6	3253561200960	12,57

DE COSTILLA FATMAX® / *DE COSTAS FATMAX®*



- Hoja anticorrosión. Mango bimateria atornillado a la hoja para mayor seguridad. Diseño ergonómico para conseguir una mayor sujeción. Ángulo de 45° a 90°. Dientes triple - corta al empujar y al tirar. Parte superior reforzada. Ideal para cortar madera, laminado o tubos de plástico.

- *Folha anticorrosão. Cabo bimateria aparafusado à folha para maior segurança. Desenho ergonómico para conseguir uma maior sujeição. Ângulo de 45° a 90°. Dente triplo - corta ao empurrar e ao puxar. Parte superior reforçada. Ideal para cortar madeira, laminados ou tubos de plástico.*

STANLEY	Longitud en mm / Comprimento em mm	N° dientes por pulgada / N° dentes por polegada				€
2-17-199	300	11	X	6	3253562171993	18,21
2-17-201	350	11	X	6	3253562172013	21,04
2-17-202	350	13	X	6	3253562172020	21,04

DE COSTILLA FATMAX® REVERSIBLE / *DE COSTAS FATMAX® REVERSÍVEL*



- Su diseño permite invertir el mango para cortar desde la derecha o la izquierda. El mango Cushiongrip permite un mejor agarre incluso con guantes. El arco lateral evita que se doble la hoja. Diseñada para realizar un corte preciso.

- *O seu desenho permite rodar o cabo para cortar à direita ou à esquerda. O cabo Cushiongrip permite um melhor agarre inclusivé com luvas. O arco lateral em aço evita que se dobre a folha. Desenhada para realizar um corte preciso.*

STANLEY	Longitud en mm / Comprimento em mm	N° dientes por pulgada / N° dentes por polegada	Alto en mm / Largo en mm				€
0-15-252	250	13	55	-	6	3253560152529	20,20

DE PANEL FATMAX® / *DE PAINEL FATMAX®*



- Hoja anticorrosión. Mango bimateria atornillado a la hoja para mayor seguridad. Diseño ergonómico para conseguir una mayor sujeción. Ángulo de 45° a 90°. Dientes en la parte curva de la hoja. Ideal para suelos de madera, parqué laminado y tarima flotante.

- *Folha anticorrosão. Cabo bimateria aparafusado à folha para maior segurança. Desenho ergonómico para conseguir uma maior sujeição. Ângulo de 45° a 90°. Dentes na parte curva da folha. Ideal para pisos de madeira, parquete laminado e piso flutuante.*

STANLEY	Longitud en mm / Comprimento em mm	N° dientes por pulgada / N° dentes por polegada				€
2-17-204	300	13	X	6	3253562172044	18,21

DE CALAR FATMAX® / *DE RECORTES FATMAX®*



- Hoja anticorrosión. Mango bimateria atornillado a la hoja para mayor seguridad. Diseño ergonómico para conseguir una mayor sujeción. Dientes finos. Facilita el comienzo del trabajo. Ideal para trabajo que requieran precisión.

- *Folha anticorrosão. Cabo bimateria aparafusado à folha para maior segurança. Desenho ergonómico para conseguir uma maior sujeição. Dentes finos. Facilita o início do trabalho. Ideal para trabalhos que requeiram precisão.*

STANLEY	Longitud en mm / Comprimento em mm	N° dientes por pulgada / N° dentes por polegada				€
2-17-205	300	9	X	6	3253562172051	15,39

PARA PVC FATMAX® / *PARA PVC FATMAX®*



- Hoja anticorrosión. Mango bimateria atornillado a la hoja para mayor seguridad. Diseño ergonómico para conseguir una mayor sujeción. Especial para cortar PVC. 4 ángulos de trazado: mango 45° a 90° y hoja 30° a 60°.

- *Folha anticorrosão. Cabo bimateria aparafusado à folha para maior segurança. Desenho ergonómico para conseguir uma maior sujeição. Especial para cortar PVC. 4 ângulos de traçado: cabo 45° até 90° e Folha 30° até 60°*

STANLEY	Longitud en mm / Comprimento em mm	N° dientes por pulgada / N° dentes por polegada				€
2-17-206	300	11	X	6	3253562172068	16,80

BASTIDORES
SERRAS DE ARCO

DIENTES AMERICANOS / *DENTES AMERICANOS*

STANLEY



- Bastidor tubular. Palanca de tensión para un cambio rápido de la hoja. Hoja de acero tratado. Dentado americano con afilado permanente H.P.

- *Serra de arco tubular. Alavanca de tensão para uma troca rápida da folha. Folha em aço tratado. Dentado americano com afiado permanente H.P. (HARD POINT).*

STANLEY	Longitud en mm / Comprimento em mm				€
1-15-379	530	-	12	3253561153792	6,98
1-15-368	610	-	12	3253561153686	7,46
1-15-403	750	-	12	3253561154034	8,13

DIENTES AMERICANOS CON PROTECTOR / *DENTES AMERICANOS COM PROTECTOR*

STANLEY



- Bastidor tubular. Palanca de tensión para un cambio rápido de la hoja. Agarre perfecto. Mango ancho que protege de los golpes. Dentado especial para maderas verdes, resinosas y húmedas. HARD POINT H.P.

- *Serra de arco tubular. Alavanca de tensão para uma troca rápida da folha. Agarramento perfeito. Cabo ancho que protege dos golpes. Dentado especial para madeiras verdes, resinosas e úmidas. HARD POINT H.P.*

STANLEY	Longitud en mm / Comprimento em mm				€
1-15-449	530	-	5	3253561154492	14,26

HOJA DIENTES ISÓSCELES / *LÂMINA DENTES ISÓSCELES*

STANLEY

- Hoja de bastidor de acero de calidad sueca. Dientes templados extraduros para un corte rápido y neto que evitan las vibraciones.

- *Folha de serra de arco em aço de qualidade sueca. Dentes temperados extraduros para um corte rápido e nítido que evitam as vibracões.*

STANLEY	Longitud en mm / Comprimento em mm				€
1-15-382	530	-	1	3253561153822	4,22
1-15-385	610	-	1	3253561153853	4,89
1-15-388	750	-	1	3253561153884	4,52

HOJA DIENTES AMERICANOS / *LÂMINA DENTES AMERICANOS*

STANLEY

- Mismas características que HOJA DIENTES ISÓSCELES pero con dentado americano.

- *Mesmas caraterísticas que LÂMINA DENTES ISÓSCELES mais com dentado americano.*



STANLEY	Longitud en mm / Comprimento em mm				€
1-15-439	530	-	1	3253561154393	3,89
1-15-446	610	-	1	3253561154461	4,56
1-15-448	750	-	1	3253561154485	4,49

GUÍAS DE SIERRA
CAIXAS DE ESQUADRIAS

GUÍA DE SIERRA DE MADERA / *CAIXA DE ESQUADRIA EM MADEIRA*

STANLEY

- Caja guía de sierra de haya, atornillada. Para varillas y molduras. Para 45° y 90°.

- *Caixa de esquadria em faia, parafusada. Para varetas e molduras. Para 45° e 90°.*



STANLEY	Longitud en mm / Comprimento em mm	Anchura máxima en mm / Largura máxima em mm				€
1-19-190	250	62	-	2	3253561191909	11,95
1-19-192	350	76	-	2	3253561191923	14,72

GUÍA DE SIERRA MADERA GRAN CAPACIDAD / *CAIXA DE ESQUADRIA EM MADEIRA GRANDE CAPACIDADE*

STANLEY

- Caja guía de sierra de haya, atornillada. Para varillas y molduras. Para 45° y 90°.

- *Caixa de esquadria em faia, parafusada. Para varetas e molduras. Para 45° e 90°.*



STANLEY	Longitud en mm / Comprimento em mm	Anchura máxima en mm / Largura máxima em mm				€
1-19-194	350	122	-	2	3253561191947	22,90

INGLETADORA DE PLÁSTICO / *CAIXA DE ESQUADRIA EM PLÁSTICO*

STANLEY



- Ingletadora de plástico ABS. 3 ángulos de corte: 45°, 90° y 22,5°. Equipada con sistema de almacenaje para un serrucho de costilla.

- *Caixa de esquadria em plástico ABS. 3 ângulos de corte: 45°, 90° e 22,5°. Equipada com sistema de armazenamento para um serrote de costas.*

STANLEY	Longitud en mm / Comprimento em mm	Anchura máxima en mm / Largura máxima em mm		☒		€
1-19-212	229	143	-	1	3253561192128	9,27

INGLETADORA DE PLÁSTICO CON SERRUCHO / *CAIXA DE ESQUADRIA EM PLÁSTICO COM SERROTE*

STANLEY



- Ingletadora de plástico ABS. Dentado fino de 13 dientes por pulgada. 3 ángulos de corte: 45°, 90° y 22,5°. Equipada con sistema de almacenaje para un serrucho de costilla.

- *Caixa de esquadria em plástico ABS. Dentado fino de 13 dentes por polegada. 3 ângulos de corte: 45°, 90° e 22,5°. Equipada com sistema de armazenamento para um serrote de costas.*

STANLEY	Longitud en mm / Comprimento em mm	Anchura máxima en mm / Largura máxima em mm		☒		€
1-19-800	350	143	-	1	3253561198007	20,23

INGLETADORA DE PLÁSTICO CON SISTEMA DE BLOQUEO / *CAIXA DE ESQUADRIA EM PLÁSTICO COM SISTEMA DE BLOQUEIO*

STANLEY



- Cuerpo de materia sintética muy resistente. Para cortes con ángulos a 45°, 90° y 22,5°. Base antideslizante con agujeros para fijar en una mesa de trabajo.

- *Corpo em matéria sintética muito resistente. Para cortes com ângulos a 45°, 90° e 22,5°. Base antiderrapante com furos para fixar numa mesa de trabalho.*

STANLEY	Longitud en mm / Comprimento em mm	Anchura máxima en mm / Largura máxima em mm		☒		€
1-20-112	310	130	-	6	3253561201127	15,61

INGLETADORA DE PLÁSTICO CON SISTEMA BLOQUEO Y SERRUCHO

CAIXA DE ESQUADRIA EM PLÁSTICO COM SISTEMA DE BLOQUEIO E SERROTE

STANLEY



- Cuerpo de materia sintética muy resistente. Para cortes con ángulos a 45°, 90° y 22,5°. Suministrado con un serrucho de 355 mm, de acabdo fino (13DPP) y dentado HP.

- *Corpo em matéria sintética muito resistente. Para cortes com ângulos a 45°, 90° e 22,5°. Fornecido com um serrote de 355 mm, de acabamento fino (13DPP) e dentado HP (ponta dura).*

STANLEY	Longitud en mm / Comprimento em mm	Anchura máxima en mm / Largura máxima em mm				€
1-20-600	300	130	-	6	3253561206009	12,74

INGLETADORA CON SIERRA

CAIXA DE ESQUADRIA COM SERROTE

STANLEY



- Sencillo sistema de selección de 7 ángulos. Marcas de medición moldeadas para un rápido ajuste del ángulo. Mango ergonómico antideslizante. Dentado reforzado con sistema de templado por inducción.

- *Simples sistema de seleção de 7 ângulos. Marcas de medição moldadas para um rápido ajuste do ângulo. Cabo ergonômico anti-derrapante. Dentado reforçado com um sistema de temperado por indução.*

STANLEY	Longitud en mm / Comprimento em mm				€
1-20-800	560	-	1	3253561208003	53,90
1-20-809	Hoja de sierra / Lâmina	-	1	3253561208096	6,52

EL PROFESIONAL LE ACONSEJA

O PROFESIONAL ACONSELHA



FERNANDO MORALES
carpintero/*carpinteiro*

CONSEJOS Y TÉCNICAS / *SUGESTÕES E TÉCNICAS*

Ante la probabilidad de trabajar en espacios reducidos, como es el caso de los fontaneros o encargados de instalaciones de gas que han de trabajar entre cañerías y tuberías, deberían trabajar con una herramienta de pequeño tamaño, como la sierra para metales o la sierra para metales Composite.

Se for provável que se depare com espaços restritos, como canalizadores ou instaladores de gás a trabalhar por entre instaladores de gás a trabalhar por entre tubagens por exemplo, deverá pensar num sistema de perfil rebaixado tal como o serrote de metais de perfil rebaixado ou o serrote de metais Composite.



CONSEJO / *SUGESTÃO* 1

Amordace la pieza de trabajo fuertemente con un tornillo de banco.

Prenda a peça de trabalho firmemente num torno de apertar.

CONSEJO / *SUGESTÃO* 2

Tómese el tiempo que necesite para tensar la hoja del serrucho correctamente. Si está demasiado floja podría deslizarse y romperse.

Demore o tempo que for necessário para fixar correctamente a tensão da lâmina, se ficar demasiado flexível a lâmina pode partir ao encontrar um obstáculo.

CONSEJO / *SUGESTÃO* 3

Asegúrese de que el flujo de agua o gas en las cañerías está cerrado.

Certifique-se de que o fluxo de água ou gás em tubagens foi cortado com segurança.

CONSEJO / *SUGESTÃO* 4

Cuando corte hojas de metal finas es una buena idea amordazarlas entre dos piezas de madera contrachapada para que queden firmemente sujetas.

Ao cortar chapa metálica fina será boa ideia encaixar a mesma entre duas peças de contraplacado para apoio.

CONSEJO / *SUGESTÃO* 5

Seleccione una hoja con el número de dientes suficiente para asegurarse que al menos tres de ellos estarán en contacto de cada vez con el metal a cortar.

Seleccione uma lâmina com um contador de dentes que assegure que pelo menos três dentes estejam em contacto com o metal a ser cortado com mais frequência.

CONSEJO / *SUGESTÃO* 6

Realice el corte en un ángulo bajo para que se cree un movimiento de corte fluido y suave.

Efectue o corte num ângulo baixo para ajudar a criar um corte suave e sem dificuldades.

CONSEJO / *SUGESTÃO* 7

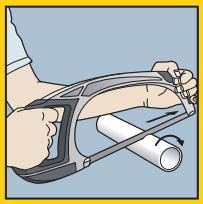

Para cortar tubos de metal es necesaria una sierra de dientes finos de al menos 24DPP. Comience el corte introduciendo la hoja por el tubo. A continuación, corte la parte del tubo que tiene más cerca para que el corte sea suave y sin vibraciones, para ello, gire el tubo hacia el lado opuesto a usted.

O corte de tubagem em metal requer uma lâmina de dentes finos com pelo menos 24 tpi. Dê início ao corte com o serrote até a lâmina penetrar na parede do tubo. Continue a cortar na parede mais próxima do tubo para um corte mais suave e livre de vibração, faça isto rodando o tubo para longe de si.

CONSEJO / *SUGESTÃO* 8

Para cortar barras o lingotes gruesos de acero, marque la línea de corte por todo el borde de los mismos. Realice el primer corte hasta que penetre toda la hoja en la cara superior de la barra o del lingote. A continuación, gire el metal hacia usted y vuelva a realizar un corte introduciendo del todo la hoja. Continúe con la operación hasta haber completado el corte.

Ao cortar um varão ou toro espesso marque a linha de corte a toda a volta. Faça o seu primeiro corte até à profundidade da lâmina na superfície superior. Rode o aço em direcção a si e novamente corte até à profundidade da lâmina. Continue até o corte estar completo.

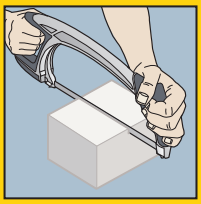

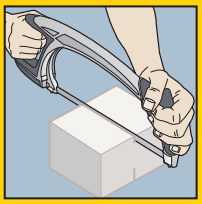

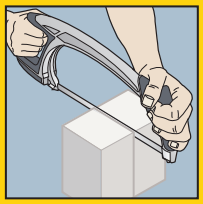

CONSEJO / *SUGESTÃO* 9

Siempre deberá sujetar el material sobrante cuando esté terminando el corte.

Em todos os tipos de corte apoie o material de refugo à medida que se aproxime do final do corte.

CONSEJO ESTRELLA / *PRINCIPAL SUGESTÃO*

Sujete las hojas de material frágil y seleccione una hoja de corte que permita que al menos tres dientes entren en contacto con la pieza de trabajo. Si la hoja resbala en el medio de un trabajo, vuelva a comenzar el corte por el lado más alejado para evitar que la parte ligeramente más gruesa de la hoja se quede atascada en el corte. Emplee una nueva hoja para cortar latón para minimizar el riesgo de que resbale.

Apoie o material de aço frágil e seleccione uma lâmina que permita que pelo menos três dentes estejam em contacto com o trabalho. Se a lâmina se quebrar a meio de um corte, reinicie o corte na extremidade mais afastada para evitar que uma lâmina ligeiramente mais espessa fique encravada no corte. Utilize uma lâmina nova ao cortar latão para minimizar o risco de deslize da lâmina.

SIERRAS PARA METALES
SERRAS PARA METAIS

FATMAX® 5 EN 1 — *FATMAX® 5 EM 1*



- Posición estándar de la hoja de sierra a 90º. Para realizar cortes rasantes, se puede cambiar rápidamente la posición de la hoja a 45º. Arco delantero extraíble para trabajar en espacios reducidos. La hoja se puede colocar en la parte frontal de la sierra para realizar cortes interiores. Imacenamiento interno de las hojas. Se entrega con una hoja bimetal de 24 DPI ref. 15-558. Tensión totalmente ajustable hasta 100 kg.También se puede utilizar con la hoja de madera ref. 3-20-220.
  5 sierras en 1: - Hoja en un ángulo de 45º para hacer cortes a ras - Hoja en posición estándar de 90° - Sierra larga - Sierra corta - Sierra de perfil bajo

- *Posição standard da lâmina de serra a 90º. Para realizar cortes rasantes, pode-se trocar rápidamente a posição da lâmina a 45º. Arco dianteiro removível para trabalhar em espaços reduzidos. A lâmina pode-se colocar na parte frontal da serra para realizar cortes interiores. Armazenamento interno das lâminas. Vem com uma lâmina bimetálica 24 DPI (ref. 15-558). Tensão totalmente ajustável até 100kg. Também se pode utilizar com a lâmina para madeira 3-20-220*
- *5 serras em 1: - Lâmina em ângulo de 45º para fazer cortes à face - Lâmina em posição standard de 90° - Lâmina curta - Lâmina longa - Lâmina de baixo perfil*

STANLEY	Longitud hoja (mm) / Comprimento da lâmina en mm	Nº dientes por pulgada / Nº dentes por polegada	Longitud (mm) / Comprimento em mm				€
0-20-108	300	24	430	-	1	3253560201081	28,12

MANGO DE PISTOLA — *PUNHO DE PISTOLA*



- Arco de sierra de acero. Empuñadura revólver atornillada de material sintético. Sistema de tensión de la hoja con tornillo mariposa. 4 posiciones para corte vertical y horizontal. Suministrado con hoja super HSS.

- *Arco de serra em aço. Punho revólver parafusado em material sintético. Sistema de tensão da folha com parafuso borboleta. 4 posições para corte vertical e horizontal. Fornecido com folha super HSS.*

STANLEY	Largo de hoja en mm / Comprimento da lâmina en mm	Longitud en mm / Comprimento em mm	Nº dientes por pulgada / Nº dentes por polegada				€
1-15-122	300	470	24	-	2	3253561151224	9,74

MANGO DERECHO / *PUNHO DIREITO*

STANLEY



- Arco de sierra fijo de acero templado de sección rectangular. Mango recto de material sintético. Sistema de tensión mediante tornillo mariposa. Hoja orientable 4 posiciones. Suministrado con hoja estándar flexible LION.

- *Arco de serra fixo em aço temperado de seção retangular. Punho reto em material sintético. Sistema de tensão mediante um parafuso em forma de borboleta. Folha rotativa 4 posições. Fornecido com folha standard flexível LION.*

STANLEY	Longitud en mm / Comprimento em mm	N° dientes por pulgada / N° dentes por polegada	Largo de hoja en mm / Comprimento da lâmina en mm				€
1-15-123	510	24	300	-	2	3253561151231	9,83

TURBO CUT / *TURBO CUT*

STANLEY



- Sierra con mango ergonómico bimateria antideslizante Dynagrip®. Cuerpo de acero especial. Sistema de tensión de la hoja permanente hasta 80 kg. Hoja orientable a 45° y 90°.

STANLEY	Longitud en mm / Comprimento em mm	N° dientes por pulgada / N° dentes por polegada	Largo de hoja en mm / Comprimento da lâmina en mm				€
1-20-110	430	24	300	-	2	3253561201103	28,98

SIERRA COMPOSITE / *SERRA COMPOSITE*

STANLEY



- Sierra con cuerpo de composite. Cambio rápido de la hoja. Empuñadura ergonómica.

- *Serra com corpo em composite. Troca rápida da folha. Punho ergonômico.*

STANLEY	Longitud en mm / Comprimento em mm	N° dientes por pulgada / N° dentes por polegada	Largo de hoja en mm / Comprimento da lâmina en mm				€
2-15-892	400	18	300	-	2	3253562158925	17,95

OTRAS SIERRAS
OUTRAS SERRAS

SERRUCHO PODA JET CUT HP — *SERROTE PODA JET CUT HP*

STANLEY

- Mango de madera. Dentado de características similares a las del serrucho Jet Cut.
- *Cabo em madeira. Dentado de caraterísticas similares às do serrote Jet Cut.*



STANLEY	Longitud en mm / Comprimento em mm	N° dientes por pulgada / N° dentes por polegada				€
1-15-259	350	7	-	4	3253561152597	19,81

SERRUCHO PODA DENTADO UNIVERSAL — *SERROTE PODA DENTES UNIVERSAIS*

STANLEY

- Mango de madera tipo pistola. Dentado universal reafilable. Corte rápido.
- *Punho em madeira tipo pistola. Dentado universal reafiável. Corte rápido.*



STANLEY	Longitud en mm / Comprimento em mm	N° dientes por pulgada / N° dentes por polegada				€
1-15-676	350	4	-	10	3253561156762	13,53

SERRUCHO PARA PANELES — *SERROTES PARA PAINEIS*

STANLEY

- Serrucho con hoja estrecha y rígida que viene fijada sobre la empuñadura con tornillos de latón. Extremidad en punta para comenzar el corte.
- *Serrote com folha estreita e rígida fixada sobre a empunhadura com parafusos de latão. Extremidade em ponta para começar o corte.*



STANLEY	Longitud en mm / Comprimento em mm	N° dientes por pulgada / N° dentes por polegada				€
0-15-206	152	6	X	6	3253560152062	5,40

SIERRA PLEGABLE JAB FATMAX®

SERRA DOBRÁVEL JAB FATMAX®



- Hoja 8TPI - Ideal para cortar placa de yeso
- Geometría del dentado JetCut de triple bisel con cortes hacia delante y hacia atrás hasta un 50% más rápidos en comparación con las dientes convencionales
- 3 ajustes posibles: 90º, 135 º y 180º - Ideal para cortes de ángulo o de techo (más palanca)
- Dientes endurecidos al máximo con punta más afilada para cortar placa de yeso
- Sistema de bloqueo de la hoja, en posición abierta o cerrada, para mayor seguridad o comodidad
- Hoja plegable para mayor seguridad y comodidad
- Empuñadura ergonómica y engommada para mayor comodidad del usuario

- *Lâmina 8TPI - Ideal para cortar placa de gesso*
- *Geometria do dentado JetCut de triple bisel com cortes para frente e para trás até 50% mais rápidos em comparação com os dentes convencionais*
- *3 ajustes possíveis: 90º, 135 º y 180º - Ideal para cortes dos ângulos ou dos suspensões (mais alavanca)*
- *Dentes endurecidos ao máximo com ponta mais afiada para cortar placa de gesso*
- *Sistema de bloqueio da lâmina, na posição fechada ou aberta, para maior segurança e comodidade*
- *Lâmina dobrável para maior segurança e comodidade*
- *Punho ergonómico e revestido para mais comodidade do utilizador*

STANLEY	Largo de hoja en mm / Comprimento da lâmina en mm	N° dientes por pulgada / N° dentes por polegada				€
FMHT0-20559	130	8	X	6	3253560205591	18,27

MINI SERRUCHO FATMAX®

MINI SERROTE FATMAX®



- Punta afilada y hoja más gruesa, endurecida y templada para mayor durabilidad. Mango ergonómico.

- *Ponta afiada e folha mais grossa, endurecida e temperada para maior durabilidade. Cabo ergonômico.*

STANLEY	Descripción / Descrição	Longitud en mm / Comprimento em mm	N° dientes por pulgada / N° dentes por polegada				€
0-20-556	Serrucho / Serrote	355	7	X	6	3253560205560	15,47
2-20-556	Con funda / Com estojo	355	7	X	6	3253562205568	16,86

SIERRA JAPONESA FATMAX®

SERRA JAPONESA FATMAX®



- La geometría de sus dientes permite realizar un corte rápido y limpio. Sierra de doble filo para poder cortar a ambos lados. La hoja flexible permite realizar un corte a ras de la superficie. El mango Cushiongrip permite un mejor agarre incluso con guantes.

- *A geometria dos seus dentes permite realizar um corte rápido e limpo. Serra de duplo fio para poder cortar em ambos lados. A folha flexível permite realizar um corte a rasar a superfície. O cabo Cushiongrip permite um melhor agarre inclusivé com luvas.*

STANLEY	Longitud en mm / Comprimento em mm	N° dientes por pulgada / N° dentes por polegada				€
0-20-331	120	17, 23	X	6	3253560203313	12,00

SIERRA MULTIHOJAS FATMAX®

SERRA MULTI-FOLHAS FATMAX®



- Mediante una sola tuerca podrá cambiar fácil y rápidamente la hoja. El mango Cushiongrip permite un mejor agarre incluso con guantes. Incluye una hoja para cortar metal y otra para cortar madera. Diseñada para acceder a espacios reducidos.

- *Mediante uma só porca poderá mudar fácil e rapidamente a folha. O cabo Cushiongrip permite um melhor agarre inclusivé com luvas. Inclui uma folha para cortar metal e outra para cortar madeira. Desenhada para aceder a espaços reduzidos.*

STANLEY					€
0-20-220		X	6	3253560202200	13,41

SIERRA 3 EN 1

SERRA 3 EM 1



- Hoja de corte universal, hoja de sierra para metales y hoja de sierra de compás para cortes en círculo. Mango revestido de caucho para un óptimo control en el guiado y máximo confort. Mango con 3 posiciones para obtener el máximo rendimiento en cada corte.
- Hoja de compás de 200mm con 9 DPP (Dientes Por Pulgada) para un trabajo más preciso. Para patrones y cortes en círculo.
- Hoja de corte universal, perfecta para el trabajo de la madera en general (rama…), incluso para poda y tubos de plástico. Dentado agresivo de 250mm con 11 DPP.
- Hoja de 150mm con 24 DPP. Para metales en general, y para el corte de tubos y estructuras metálicas.
- Hojas intercambiables sin necesidad de herramientas.

- *Lâmina de corte universal, lâmina de serra para metais e lâmina de serra de compasso para cortes em círculo. Punho revestido em borracha para um óptimo controle no guiado e máximo conforto. Punho com 3 posições para obter o máximo rendimento em cada corte.*
- *Folha de compasso de 200mm com 9 DPP (Dentes Por Polegada) para um trabalho mais preciso. Para padrões e cortes em círculo.*
- *Folha de corte universal, perfeita para o trabalho de madeira em geral (troncos…), inclusive para poda e tubos em plástico. Dentado agressivo de 250mm com 11 DPP.*
- *Folha de 150mm com 24 DPP. Para metais em geral e para o corte de tubos e estruturas metálicas.*
- *Folhas intercambiáveis sem necessidade de ferramentas.*

STANLEY	Descripción / Descrição				€
0-20-092	Sierra / Serra	X	2	3253560200923	16,70

MINI SIERRA

MINI SERRA



- Mini sierra de armadura metálica. Mango de material sintético. Hoja ajustable en toda su longitud. Acepta hojas de cualquier longitud, incluso rotas.

- *Mini serra com armação em metal. Punho em plástico sintético. Folha ajustável na toda sua longitude. Acepta folha de qualquer longitude, inclusive rotas.*

STANLEY	Longitud en mm / Comprimento em mm				€
0-15-211	300	X	12	3253560152116	11,43

MINI SIERRA DE PLÁSTICO / *MINI SERRA EM PLÁSTICO*



- Mini sierra de diseño patentado especial para zonas difíciles.
- Capacidad de corte de más de 35 mm. Amplia superficie de apoyo. Bloqueo de la hoja en la parte posterior.

- *Mini serra de desenho patenteado especial para zonas apertadas. Capacidade de corte de mais de 35 mm. Ampla superfície de apoio. Bloqueio da lâmina na parte posterior.*

STANLEY	Longitud en mm / Comprimento em mm	Largo de hoja en mm / Comprimento da lâmina en mm				€
0-20-807	300	254	X	6	3253560208073	7,54

DE ARCO FATMAX® / *DE ARCO FATMAX®*



- Hoja templada para poder realizar un corte limpio y controlado. El mango Cushiongrip permite un mejor agarre incluso con guantes. El diseño del arco le permitirá cortar de forma cómoda y segura.

- *Folha temperada para poder realizar um corte limpo e controlado. O cabo Cushiongrip permite um melhor*
- *agarre inclusivé com luvas. O desenho do arco lhe permitirá cortar de forma cómoda e segura*

STANLEY	Longitud en mm / Comprimento em mm				€
0-15-106	160	X	6	3253560151065	13,41

JUNIOR PARA METALES MANGO PISTOLA FATMAX® / *JUNIOR PARA METAIS PUNHO PISTOLA FATMAX®*



NUEVO
NOVO

- Mini sierra de montura tubular cuadrada y rígida. Mango de material sintético. Palanca incorporada en el mango para un cambio rápido de hoja. Hoja de acero rápido templado. 3-15-905: hoja de acero rápido templado para sierra para metales JUNIOR.

- *Mini serra de armação tubular quadrada e rígida. Punho em material sintético. Alavanca incorporada no punho para uma troca rápida da lâmina. Lâmina em aço rápido temperado.*
- *3-15-905: lâmina em aço rápido temperado para serra para metais JUNIOR.*

STANLEY	Descripción / Descrição	Packaging	Longitud en mm / Comprimento em mm	Largo de hoja en mm / Comprimento da lâmina en mm				€
FMHT0-20229	Sierra / Serra		254	150	X	1	3253560202293	6,95
3-15-905	Hoja de recambio / Folha de substituição	5 uds. en blister / 5 uds. em blister	150	150	X	10	3253563159051	2,58

BASTIDOR MADERA Y METAL / *SERRA DE ARCO MADEIRA E METAL*

STANLEY

- Bastidor para madera y metal. Suministrado con dos hojas.
- *Serra de arco para madeira e metal. Fornecido com duas folhas.*



STANLEY	Longitud en mm / Comprimento em mm	Descripción / Descrição				€
1-20-447	300	Sierra de Arco con hoja de recambio de metal y de madera / Serra de Arco com lâmina sobresselente de metal e de madeira	-	1	3253561204470	9,09
1-20-437	300	Hoja de recambio para madera / Lâmina sobresselente para madeira	-	1	3253561204371	1,95

HOJAS DE SIERRA
FOLHAS DE SERRA

FATMAX® HOJAS BIMETAL / *FATMAX® LÂMINAS BIMETAL*

STANLEY FATMAX

- Hojas BiMetal ultraflexibles y resistentes
- Disponibles en 300mm (18, 24 y 32 TPI)
- 3 veces más afilada
- Duran hasta 3 veces más que las HSS (Acero rápido) y 15 veces más que las hojas de HCS (Acero de carbono)

- *Lâminas BiMetal ultra flexíveis e resistentes*
- *Disponíveis em 300mm (18,24 e 32 TPI)*
- *3 vezes mais afiada*
- *Duram até 3 vezes mais que HSS (Aço rápido) e 15 vezes mais que Lâminas de HCS (Aço ao carbono)*



STANLEY	Contenido / Conteúdo				€
FMHT0-20194	Hojas bimetal FatMax 18dpp (pack 2 ud) / bimetal FatMax 18dpp (pack 2 ud)	X	10	3253560201944	3,57
FMHT2-20199	Hojas bimetal FatMax 18dpp (pack 10 ud) / bimetal FatMax 18dpp (pack 10 ud)	X	5	3253562201997	17,31
FMHT0-20195	Hojas bimetal FatMax 24dpp (pack 2 ud) / bimetal FatMax 24dpp (pack 2 ud)	X	10	3253560201951	3,57
FMHT2-20209	Hojas bimetal FatMax 24dpp (pack 10 ud) / bimetal FatMax 24dpp (pack 10 ud)	X	5	3253562202093	17,31
FMHT2-20159	Hojas bimetal FatMax 24dpp (pack 100 ud) / bimetal FatMax 24dpp (pack 100 ud)	X	1	3253562201997	129,80
FMHT0-20231	Hojas bimetal FatMax 24dpp (pack 5 ud) / bimetal FatMax 24dpp (pack 5 ud)	X	5	3253560202316	8,10
FMHT0-20232	Hojas bimetal FatMax (1x 18dpp + 2x 24dpp + 1x 32dpp) / bimetal FatMax (1x 18dpp + 2x 24dpp + 1x 32dpp)	X	5	3253560202323	6,97
FMHT0-20196	Hojas bimetal FatMax 32dpp (pack 2 ud) / bimetal FatMax 32dpp (pack 2 ud)	X	10	3253560201968	3,57

NUEVO
NOVO

HOJA DE HILO DE CARBURO TUNGSTENO / *FOLHA DE FIO DE CARBONETO TUNGSTÉNIO*

STANLEY

- Hoja de sierra de varilla de granos de carburo, sección redonda. Adaptable a todas las monturas de 300 mm para cortar círculos, curvas y ángulos.

- *Folha de serra de vareta em grões de carboneto, seção redonda. Adaptável a todos os serrotes de 300 mm para cortar círculos, curvas e ângulos.*

STANLEY	Longitud en mm / Comprimento em mm				€
0-15-402	300	X	12	3253560154028	10,03

HOJA LION ACERO CARBONO / *FOLHA LION AÇO CARBONO*

STANLEY

- Hoja con alto contenido de acero carbono. Flexible.

- *Folha de serra com alto conteúdo de aço carbono. Flexível.*



STANLEY	Longitud en mm / Comprimento em mm	Packaging	N° dientes por pulgada / N° dentes por polegada				€
0-15-842	300	2 uds en blister / 2 uds. em blister	24.0	X	10	3253560158422	2,74
0-15-801	300	5 uds en blister / 5 uds. em blister	1 X 18, 3 X 24, 1 X 32	X	10	3253560158019	6,04
2-15-842	300	5 uds en blister / 5 uds. em blister	24.0	X	10	3253562158420	6,08
1-15-842	300	100 uds en caja / 100 uds. em caixa	24.0	-	1	3253561158421	50,05

HOJA RUBIS ACERO HSS / *FOLHA RUBIS AÇO HSS*

STANLEY

- Hoja de acero rápido HSS molibdeno. Hoja rígida y potente.

- *Folha de serra em aço rápido HSS molibdeno. Folha rígida e potente.*



STANLEY	Packaging	Longitud en mm / Comprimento em mm	N° dientes por pulgada / N° dentes por polegada				€
0-15-906	2 Hojas / 2 Folhas	300	24.0	X	10	3253560159061	6,07
0-15-900	5 Hojas / 5 Folhas	300	1 X 18, 3 X 24, 1 X 32	X	10	3253560159009	13,93
2-15-906	5 Hojas / 5 Folhas	300	24.0	X	10	3253562159069	14,16
1-15-906	Caja 100 uds. / Caixa 100 uds.	300	24.0	-	1	3253561159060	110,49
1-15-907	Caja 100 uds. / Caixa 100 uds.	300	32.0	-	1	3253561159077	110,49

HOJA FATMAX® / *LÂMINA FATMAX®*

STANLEY

- Para sierras 0-15-333 y 0-20-220. Incluye 2 hojas.
- *Para serras 0-15-333 y 0-20-220. Inclui 2 lâminas.*



STANLEY	N° dientes por pulgada / N° dentes por polegada				€
3-20-220	11	X	4	3253563202207	10,79

HOJA JAPONESA FATMAX® / *LÂMINA JAPONESA FATMAX®*

STANLEY

- Para sierra 0-20-331.
- *Para serra 0-20-331*



STANLEY	N° dientes por pulgada / N° dentes por polegada				€
3-20-331	23	X	4	3253563203310	6,92

FORMONES
FORMÕES

STANLEY FATMAX

Hojas forjadas en acero al cromo con una excelente calidad de afilado y corte; templadas para mantener la punta afilada más tiempo. Puntas y cantos afilados con gran precisión para trabajos de ebanistería.

Los formones STANLEY, afilados con gran precisión en un ángulo de 25°, pueden usarse en muchas aplicaciones. Para conseguir un formón aún más cortante, pueden afilarse hasta un ángulo de 30°.

Lâminas forjadas em aço-cromo com uma excelente qualidade de afiamento e corte; temperados para manter a ponta mais tempo afiada. Pontas e cantos afiados com grande precisão para trabalhos de marcenaria.

Os formões STANLEY, afiados com grande precisão num ângulo de 25° podem ser utilizados em muitas aplicações. Para conseguir um formação ainda mais cortante, pode afiar-se até um ângulo de 30°.

ÁNGULO AGUDO (25°)
ÂNGULO AGUADO (25°)

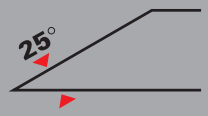

ÁNGULO AFILADO (30°)
ÂNGULO AFIADO (30°)

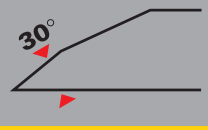

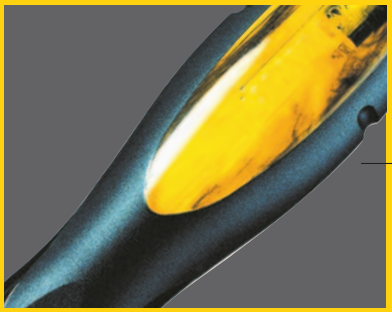

MANGO BIMATERIA
Revestimiento de material uretanado para máxima comodidad. Mango más largo y manejable.

CABO BIMATERIAL
Revestimento de material uretanado para máxima comodidade. Cabo mais largo e manuseável.

CABEZAL METÁLICO
Puede ser golpeado con un martillo. Especial usos intensivos.

CABEÇA METÁLICA
Pode ser golpeado com um martelo. Especial para usos intensivos.

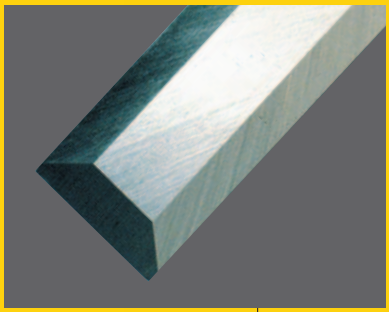

HOJA DE CALIDAD PROFESIONAL
Acero de alta calidad EN31.

FOLHA DE QUALIDADE PROFISSIONAL
Aço de alta qualidade EN31.

BARRA PASANTE
Para transferir la fuerza desde la cabeza hasta la punta.

BARRA PASANTE
Para transferir a força a partir da cabeça até à ponta.

MANGO INYECTADO SOBRE LA HOJA
Indesmangable y prácticamente irrompible.

CABO INJECTADO SOBRE A LÂMINA
Indesmontável e praticamente inquebráve

EL PROFESIONAL LE ACONSEJA

O PROFESIONAL ACONSELHA



FERNANDO MORALES
carpintero/*carpinteiro*

CONSEJOS Y TÉCNICAS / *SUGESTÕES E TÉCNICAS*

Los formones se emplean para dos técnicas básicas, para burilar y cortar. Para realizar el burilado sólo es necesario utilizar una mano.

Os formões são usados segundo dues técnicas essenciais: aparamento e corte; ao aparar deve tentar usar apenas a pressão da mão.



BURILADO VERTICAL / *APARAMENTO VERTICAL*

1. El burilado vertical es un modo de cortar madera, atravesando sus vetas con el formón en posición vertical y empleando la fuerza de la mano o golpeándolo suavemente con una maza. Esta técnica se utiliza para cortar uniones de madera y para desbastar el material hasta la línea de corte. Ponga especial atención a la hora de burilar las vetas, porque podrían romperse.
2. Amordace la pieza de trabajo al banco mediante una mordaza de cuerpo en C colocando un taco entre la pieza y el banco para evitar daños.
3. Los usuarios diestros deberán sujetar el formón como si fuera un lápiz, con el dedo índice delante y sosteniendo la parte trasera del formón con el corazón mientras el pulgar se sitúa en la parte izquierda del mismo a unos 25 mm de separación del borde de corte, o en una posición que permita también que el meñique y el canto de la mano se sitúen sobre la pieza de trabajo. Los usuarios zurdos deberán sujetar el mango con el pulgar en posición superior.
4. Trate de quitar solo una pequeña cantidad de material de cada vez; esto dependerá de la dureza de la madera y de lo afilado que esté el formón, pero no debería sacar más de 0,5 o 1,0 mm con cada golpe de corte.
5. Si está cortando hasta el ras de una línea de corte marcada a cuchilla, asegúrese de sostener el formón en posición completamente vertical y haga palanca siempre hacia adelante y hacia afuera de la línea marcada para que no se dañe ni quede redondeado el borde marcado. Para aumentar la presión de corte, haga fuerza sobre el mango del formón con el hombro derecho.
6. Finalmente, cuando sólo queden 0,5 mm para rematar el burilado, coloque el formón más ancho del que disponga sobre la línea marcada a cuchilla y presione verticalmente hasta que penetre hasta el fondo del corte. Si trata de cortar demasiado material llegado a este punto, se arriesga a que el formón se vaya hacia atrás y penetre en la línea de corte.

1. *O aparamento vertical é o meio de cortar madeira, perpendicularmente ao grão, com o formão numa posição vertical usando a força manual ou batendo levemente com um maço. Esta técnica é importante no corte de peças das juntas de madeira mais vulgarmente utilizadas e para aparar material de volta para uma linha de corte. Tenha especial cuidado ao aparar com o grão, já que existe a possibilidade de fractura.*
2. *Prenda o trabalho à bancada com um parafuso de aperto tendo cuidado em colocar uma apara entre a peça de trabalho e a bancada para evitar danos.*
3. *Se for um utilizador destro segure a lâmina do formão como se fosse uma caneta, o dedo indicador à frente e a parte traseira da lâmina apoiada pelo dedo médio e o polegar estendido no rebordo esquerdo da lâmina a cerca de 25 mm da extremidade de corte, ou numa posição que também permita que o dedo médio e a extremidade da mão fiquem pousados na peça de trabalho. A mão esquerda agarra o cabo principalmente com o polegar.*
4. *Tente remover apenas uma pequena quantidade de material em cada uma das passagens do formão; dependendo da dureza da madeira e da agudeza do formão, não deverá remover mais de 0,5 a 1,0 mm em cada corte.*
5. *Se estiver a cortar segundo uma linha marcada com um estilete, certifique-se que segura o formão perfeitamente na vertical e levante-o sempre para a frente e para longe da linha marcada para se assegurar que a extremidade definida do corte não fica amolgada ou curvada. Para acrescentar um pouco mais de força ao corte faça pressão na extremidade do cabo com o ombro direito.*
6. *Finalmente, quando já não houver mais de 0,5 mm para remover, coloque o maior formão que tiver disponível dentro do corte feito pelo estilete e faça pressão verticalmente até atingir o fundo do corte. Se tentar cortar demasiado nesta fase existe o risco do formão ser forçado a voltar para cima da linha.*

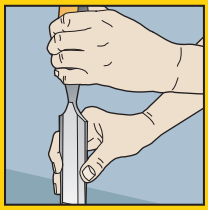

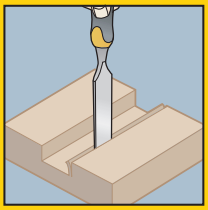

EL PROFESIONAL LE ACONSEJA
O PROFESIONAL ACONSELHA



FERNANDO MORALES
carpintero/*carpinteiro*

CONSEJOS Y TÉCNICAS / *SUGESTÕES E TÉCNICAS*

BURILADO HORIZONTAL / *APARAMENTO HORIZONTAL*

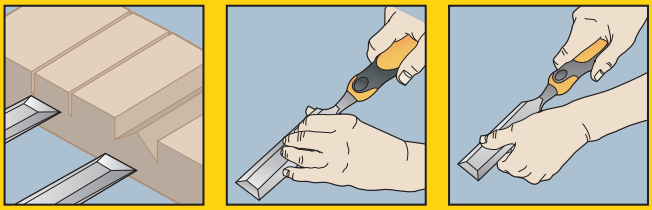

1. El Burilado Horizontal es una técnica que se emplea para sacar material de desecho una vez que ya se han definido los bordes del corte ya sea mediante serrado o mediante burilado vertical mediante un formón. Mediante este proceso se minimiza el riesgo de dañar los surcos de corte.
2. Sujete la pieza al banco de trabajo mediante un tornillo de banco o mediante una mordaza.
3. Los usuarios diestros deberán sujetar el mango del formón de manera que su extremo haga tope con la palma de la mano, colocando el pulgar y el índice a cada lado del mismo. La mano derecha será la que haga fuerza para realizar el corte. El codo deberán colocarlo contra su tronco para poder controlar mejor la fuerza.
4. La mano izquierda controlará la precisión del corte bien situando el pulgar en la parte inferior de la punta del formón y los cuatro dedos restantes sobre la parte superior o, en el caso de trabajos de más precisión, colocando el pulgar en la parte superior y el índice de la mano izquierda debajo, cerca del borde de corte.
5. Antes de realizar cortes horizontales en la veta en sentido lineal o descendente, asegúrese de haberla serrado del todo antes de comenzar a quitar el material sobrante. Para minimizar los riesgos de rotura en el borde externo de una junta de ensamblado es una buena técnica burilar desde ambos lados hacia el centro.

NOTA: A la hora de marcar líneas de corte utilice una cuchilla o un gramil, puesto que resultan más exactos que una línea a lápiz.

1. *O aparamento horizontal é a técnica através da qual se remove material de refugo depois dos limites do corte terem sido definidos através da serragem ou do aparamento vertical efectuado com um cinzel. Ao seguir-se este procedimento o risco de fracturas é minimizado.*
2. *Segure o trabalho num torno de apertar ou prenda-o à bancada.*
3. *Se for uma pessoa destra agarre o cabo do formão com a extremidade enfiada na palma da mão direita e o polegar e o dedo indicador num dos lados do cabo, A mão direita aplica a pressão no corte. Encolha o cotovelo para si para poder ter mais controlo sobre a força.*
4. *Controle a precisão do corte com a mão esquerda, ou colocando os quatro dedos dessa mão no topo da lâmina e o polegar por debaixo ou, nos trabalhos muito delicados, colocando o polegar no topo e o dedo indicador da mão esquerda por debaixo próximo da extremidade de corte.*
5. *Antes de fazer qualquer corte horizontal perpendicularmente ao grão ou segundo este certifique-se que serrou a toda a profundidade antes de começar a remover o material de refugo. Para minimizar o risco de quebra, na extremidade distante de um encaixe terminado será uma boa técnica trabalhar no interior a partir de ambos os lados para o meio.*

NOTA: Tenha o cuidado de ao estabelecer as suas linhas de corte usar um corte de estilete ou uma linha calibrada, pois tal é mais exacto do que com uma linha a lápis.



EL PROFESIONAL LE ACONSEJA

O PROFESIONAL ACONSELHA



FERNANDO MORALES
carpintero/*carpinteiro*

CONSEJOS Y TÉCNICAS / *SUGESTÕES E TÉCNICAS*

CONSEJO / *SUGESTÃO* 1

Para golpear el formón es mejor que emplee una maza, no tanto para que el formón no sufra daños como para que pueda golpear el extremo del mango sin mirar y pueda concentrarse en el movimiento del extremo de corte. Si utiliza un martillo, la superficie de golpe no es mucho mayor que el extremo del formón y es fácil errar el golpe.

Se tiver de bater no formão será muito melhor que o faça com um maço, nem tanto para poupar o cabo de possíveis danos, mas porque a superfície mais larga do maço pode bater no cabo ser ter de se olhar para a mesma, permitindo que se concentre no que está a fazer a extremidade de corte, ao passo que com um martelo a superfície de martelar não é maior que a extremidade do formão e portanto será fácil falhar uma batida.

CONSEJO / *SUGESTÃO* 2

Con apenas unas cuantas excepciones, el formón debe emplearse con el bisel mirando hacia arriba o en dirección opuesta al usuario.

Apenas com algumas excepções, o formão deve ser usado com o bisel voltado para cima ou afastado do utilizador.

CONSEJO / *SUGESTÃO* 3

Si necesita utilizar una maza a la hora de realizar una serie de cortes verticales, coloque la pieza de trabajo sobre la pata del banco para minimizar las vibraciones y poder trabajar con más eficiencia.

Se tiver de usar um maço ao fazer uma série de cortes verticais posicione o trabalho sobre a perna da bancada para minimizar a vibração e trabalhar com maior eficácia.

CONSEJO / *SUGESTÃO* 3

Evite amordazar la pieza de trabajo usando un tornillo de banco a no ser que haya sujetado previamente. No emplee un martillo o un mazo si la pieza de trabajo de madera está apoyada en un tornillo de banco.

Não prenda o trabalho num torno de apertar a não ser que tenha apoiado a parte inferior. Não tente usar um martelo ou maço em madeira apoiada no torno de apertar.



CONSEJO ESTRELLA / *PRINCIPAL SUGESTÃO*

Retire los restos de material de los cortes profundos antes de realizar el rebarbado con el formón

Extraia o material de refugo de encaixes profundos antes de `limpar' com um formão.

FORMONES
FORMÕES

FATMAX® CONTROL — *FATMAX® CONTROL*



- Formón con mango ergonómico más largo para un máximo control. Cabezal metálico para soportar los golpes. Puede ser golpeado con un martillo de acero. Hoja de certificación ISO.

- *Formão com cabo ergonômico mais longo para um máximo controle. Cabeçal metálico para suportar os golpes. Pode-se bater nele com um martelo em aço. Lâmina de certificação ISO.*

STANLEY	Longitud en mm / Comprimento em mm	Anchura de la punta en mm / Largura de ponta em mm				€
0-16-251	125	6	X	1	3253560162511	16,46
0-16-252	125	8	X	1	3253560162528	16,59
0-16-253	125	10	X	1	3253560162535	16,81
0-16-254	125	12	X	1	3253560162542	17,00
0-16-255	125	14	X	1	3253560162559	17,38
0-16-256	130	15	X	1	3253560162566	18,24
0-16-257	130	16	X	1	3253560162573	18,31
0-16-258	135	18	X	1	3253560162580	18,88
0-16-259	135	20	X	1	3253560162597	19,20
0-16-260	135	22	X	1	3253560162603	19,43
0-16-261	155	25	X	1	3253560162610	20,42
0-16-262	155	30	X	1	3253560162627	24,02
0-16-263	155	32	X	1	3253560162634	24,10
0-16-264	155	35	X	1	3253560162641	25,07
0-16-265	165	38	X	1	3253560162658	26,10
0-16-266	165	40	X	1	3253560162665	32,12
0-16-267	165	50	X	1	3253560162672	35,62

JUEGO 3 PIEZAS FATMAX® — *JOGO 3 PEÇAS FATMAX®*



- Juego de 3 formones con mango ergonómico más largo para un máximo control. Cabezal metálico para soportar los golpes. Puede ser golpeado con un martillo de acero.

- *Jogo de 3 formões com cabo ergonômico mais longo para um máximo controle. Cabeçal metálico para suportar os golpes. Pode-se bater nele com um martelo em aço.*

STANLEY	Descripción del juego / Descrição do jogo				€
2-16-270	10, 15, 20 mm	X	1	3253562162700	54,23

JUEGO 5 PIEZAS FATMAX® / *JOGO 5 PEÇAS FATMAX®*



- Juego de 5 formones con mango ergonómico más largo para un máximo control. Cabezal metálico para soportar los golpes. Puede ser golpeado con un martillo de acero.

- *Jogo de 5 formões com cabo ergonômico mais longo para um máximo controle. Cabeçal metálico para suportar os golpes. Pode-se bater nele com um martelo em aço.*

STANLEY	Descripción del juego / Descrição do jogo				€
2-16-271	6, 10, 15, 20, 25 mm	X	1	3253562162717	91,12

5002 / *5002*



- Formón con mango de polipropileno irrompible e indeformable. Forma ergonómica para una mejor sujeción. Hoja de acero especial forjado y templado. Caras mecanizadas. Hoja reafilable en toda su extensión. Protector de hoja.

- *Formão com cabo em polipropileno irrompível e indeformável. Forma ergonômica para uma melhor sujeição. Lâmina em aço especial forjado e temperado. Faces mecanizadas. A lâmina pode ser afiado na toda sua extensão. protector de lâmina.*

STANLEY	Anchura de la punta en mm / Largura de ponta em mm				€
0-16-535	6	X	1	3253560165352	13,43
0-16-537	8	X	1	3253560165376	13,54
0-16-539	10	X	1	3253560165390	13,72
0-16-540	12	X	1	3253560165406	13,87
0-16-542	14	X	1	3253560165420	14,45
0-16-547	16	X	1	3253560165475	15,32
0-16-545	18	X	1	3253560165451	15,80
0-16-548	20	X	1	3253560165482	16,06
0-16-549	22	X	1	3253560165499	16,25
0-16-551	25	X	1	3253560165512	17,06
0-16-554	32	X	1	3253560165543	20,15
0-16-558	38	X	1	3253560165581	21,83

STANLEY® FILO BISELADO

STANLEY® FIO BISELADO

STANLEY



- Formón con hoja de aleación de acero, rectificada y templada en todas sus caras. Engrasada para impedir la corrosión. Mango bimateria más grueso. Amortiguador absorbente de los golpes.

- *Formão com lâmina em liga de aço, retificada e temperada em todas as suas faces. Engraxada para impedir a corrosão. Cabo bimatéria mais grosso. Amortecedor absorvente dos golpes.*

STANLEY	Longitud en mm / Comprimento em mm	Anchura de la punta en mm / Largura de ponta em mm				€
0-16-870	125	6	X	2	3253560168704	12,98
0-16-871	125	8	X	2	3253560168711	13,01
0-16-872	125	10	X	2	3253560168728	13,01
0-16-873	125	12	X	2	3253560168735	13,10
0-16-874	131	14	X	2	3253560168742	13,80
0-16-875	131	15	X	2	3253560168759	14,01
0-16-876	131	16	X	2	3253560168766	14,14
0-16-877	141	18	X	2	3253560168773	14,34
0-16-878	141	20	X	2	3253560168780	15,18
0-16-879	141	22	X	2	3253560168797	15,47
0-16-880	143	25	X	2	3253560168803	15,57
0-16-889	150	28	X	2	3253560168896	16,80
0-16-890	150	30	X	2	3253560168902	16,84
0-16-881	159	32	X	2	3253560168810	17,74
0-16-882	159	38	X	2	3253560168827	18,91
0-16-891	162	35	X	2	3253560168919	18,38
0-16-892	167	40	X	2	3253560168926	19,11

JUEGO 3 PIEZAS STANLEY® FILO BISELADO

JOGO 3 PEÇAS STANLEY® FIO BISELADO

STANLEY

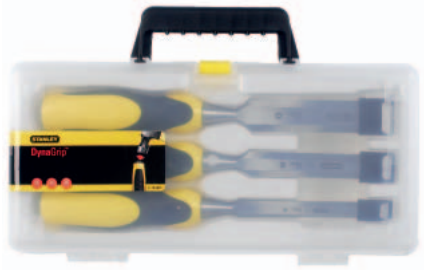

- Juego de 3 formones con hoja de aleación de acero, rectificada y templada en todas sus caras. Engrasada para impedir la corrosión. Mango bimateria más grueso. Amortiguador absorbente de los golpes.

- *Jogo de 3 formões com lâmina em liga de aço, retificada e temperada nas todas suas faces. Engraxada para impedir a corrosão. Cabo bimatéria mais grosso. Amortecedor absorvente das pancadas.*

STANLEY	Descripción del juego / Descrição do jogo				€
2-16-887	10, 15, 20 mm	-	1	3253562168870	38,35
2-16-883	12, 18, 25 mm	X	1	3253562168832	39,72

JUEGO 5 PIEZAS STANLEY® FILO BISELADO

JOGO 5 PEÇAS STANLEY® FIO BISELADO

STANLEY



- Juego de 5 formones con hoja de aleación de acero, rectificada y templada en todas sus caras. Engrasada para impedir la corrosión. Mango bimateria más grueso. Amortiguador absorbente de los golpes.

- *Jogo de 5 formões com lâmina em liga de aço, retificada e temperada nas todas suas faces. Engraxada para impedir a corrosão. Cabo bimatéria mais grosso. Amortecedor absorvente das pancadas.*

STANLEY	Descripción del juego / Descrição do jogo				€
2-16-888	6, 10, 15, 20, 25 mm	-	1	3253562168887	63,47
2-16-885	6, 12, 18, 25, 32 mm	X	1	3253562168856	67,53

BAILEY® MANGO DE MADERA

BAILEY® CABO EM MADEIRA

STANLEY



- Formón con mango de madera protegido por barniz incoloro y reforzado en sus extremidades por virolas de acero niquelado. Hoja con largos chaflanes de desbloqueo. Para la realización de ensamblajes a media madera.

- *Formão com cabo em madeira protegido por verniz incolor e reforçado nas suas extremidades por arandelas em aço niquelado. Lâmina com longos chanfros de desbloqueio. Para a realização de ensamblagens a meia madeira.*

STANLEY	Longitud en mm / Comprimento em mm	Anchura de la punta en mm / Largura de ponta em mm				€
2-16-382	125	6	X	5	3253562163820	12,30
2-16-383	132	8	X	5	3253562163837	12,31
2-16-384	132	10	X	5	3253562163844	12,31
2-16-385	132	12	X	5	3253562163851	12,38
2-16-386	140	14	X	5	3253562163868	13,04
2-16-387	140	15	X	5	3253562163875	13,26
2-16-388	140	16	X	5	3253562163882	13,40
2-16-389	150	18	X	5	3253562163899	13,56
2-16-390	150	20	X	5	3253562163905	14,37
2-16-391	150	22	X	5	3253562163912	14,63
2-16-392	160	25	X	5	3253562163929	14,73
2-16-393	160	28	X	5	3253562163936	15,90
2-16-394	160	30	X	5	3253562163943	15,93
2-16-395	170	35	X	5	3253562163950	17,44
2-16-396	170	40	X	5	3253562163967	19,33

JUEGO 5 PIEZAS BAILEY® — *JOGO 5 PEÇAS BAILEY®*

STANLEY



- Juego de 5 formones con mango de madera en estuche de madera.

- *Jogo de 5 formões com cabo em madeira em estojo em madeira.*

STANLEY	Descripción del juego / Descrição do jogo				€
2-16-217	6, 10, 15, 20, 25 mm	X	1	3253562162175	77,31

ACCESORIOS PARA FORMONES
ACESSÓRIOS PARA FORMÕES

KIT DE AFILADO — *KIT DE AFIADO*

STANLEY



- Kit con guía y piedra de afilado. Incluye frasco de aceite blanco no inflamable ni tóxico.

- *Kit com guia e pedra de afiado. Inclue frasco de óleo branco não inflamável nem tóxico.*

STANLEY					€
0-16-050	Piedra con grano 400 y 600 / Pedra com grão 400 e 600	X	4	3253560160500	13,05

AFILADOR DE DIAMANTE PARA CUCHILLOS — *AFIADOR DIAMANTADO PARA FACAS*

STANLEY



- Doble grueso de afilado, diferenciado por colores.
- (Amarillo = Basto y Naranja = Fino)
- Gracias a su tamaño es portátil y muy útil para el afilado de todo tipo de herramientas.
- La piedra se gurada en el puño.

- *Afiador Duplo, diferenciado por cores.*
- *(Amarelo = Basto e Laranja = Fino)*
- *Graças ao seu tamanho e portabilidade e muito útil para afiar todo o tipo de ferramentas.*
- *A pedra guarda-se no punho.*

STANLEY					€
STHT0-16144		X	4	3253560161446	10,98

LIMAS Y ESCOFINAS
LIMAS E GROSAS

LIMA PLANA PARALELA — *LIMA PLANA PARALELA*



- Fabricadas con aceros altos en carbono. Mayor durabilidad del afilado. Diseño ergonómico del mango para incrementar el confort. Mango bimateria. Reduce las vibraciones. Agujero en el mango para poder colgarlas fácilmente.

- *Fabricadas com aços altos em carbono. Major durabilidad do afiado. Desenho ergonómico do cabo para incrementar o conforto. Cabo bimateria. reduz as vibrações. Buraco no cabo para as poder pendurar fácilmente.*

STANLEY	Descripción / Descrição	Largo de hoja en mm / Comprimento da lâmina en mm				€
0-22-441	Basta / Bastarda	200	X	3	3253560224417	5,92
0-22-486	Basta / Bastarda	150	X	3	3253560224868	4,99
0-22-451	Entrefina / Meio Murça	200	X	3	3253560224516	6,06
0-22-450	Entrefina / Meio murça	150	X	3	3253560224509	5,21
0-22-499	Fina / Murça	200	X	3	3253560224998	6,77

LIMA MEDIA CAÑA — *LIMA MEIA CANA*



- Fabricadas con aceros altos en carbono. Mayor durabilidad del afilado. Diseño ergonómico del mango para incrementar el confort. Mango bimateria. Reduce las vibraciones. Agujero en el mango para poder colgarlas fácilmente.

- *Fabricadas com aços altos em carbono. Major durabilidad do afiado. Desenho ergonómico do cabo para incrementar o conforto. Cabo bimateria. reduz as vibrações. Buraco no cabo para as poder pendurar fácilmente.*

STANLEY	Descripción / Descrição	Largo de hoja en mm / Comprimento da lâmina en mm				€
0-22-501	Basta / Bastarda	200	X	3	3253560225018	7,06
0-22-494	Basta / Bastarda	150	X	3	3253560224943	5,98
0-22-456	Entrefina / Meio murça	200	X	3	3253560224561	7,34
0-22-455	Entrefina / Meio murça	150	X	3	3253560224554	6,84

LIMA REDONDA — *LIMA REDONDA*



- Fabricadas con aceros altos en carbono. Mayor durabilidad del afilado. Diseño ergonómico del mango para incrementar el confort. Mango bimateria. Reduce las vibraciones. Agujero en el mango para poder colgarlas fácilmente.

- *Fabricadas com aços altos em carbono. Maior durabilidad do afiado. Desenho ergonómico do cabo para incrementar o conforto. Cabo bimateria. Reduz as vibrações. Buraco no cabo para as poder pendurar fácilmente.*

STANLEY	Descripción / Descrição	Largo de hoja en mm / Comprimento da lâmina en mm				€
0-22-443	Basta / Bastarda	200	X	3	3253560224431	5,92
0-22-442	Basta / Bastarda	150	X	3	3253560224424	4,84
0-22-444	Entrefina / Entre murça	200	X	3	3253560224448	6,13
0-22-496	Entrefina / Meio murça	150	X	3	3253560224967	4,99

LIMA CUADRADA — *LIMA QUADRADA*

STANLEY



- Fabricadas con aceros altos en carbono. Mayor durabilidad del afilado. Diseño ergonómico del mango para incrementar el confort. Mango bimateria. Reduce las vibraciones. Agujero en el mango para poder colgarlas fácilmente.

- *Fabricadas com aços altos em carbono. Maior durabilidad do afiado. Desenho ergonómico do cabo para incrementar o conforto. Cabo bimateria. Reduz as vibrações. Buraco no cabo para as poder pendurar fácilmente.*

STANLEY	Descripción / Descrição	Largo de hoja en mm / Comprimento da lâmina en mm				€
0-22-458	Entrefina / Meio murça	150	X	3	3253560224585	4,99

LIMA TRIANGULAR — *LIMA TRIANGULAR*

STANLEY



- Fabricadas con aceros altos en carbono. Mayor durabilidad del afilado. Diseño ergonómico del mango para incrementar el confort. Mango bimateria. Reduce las vibraciones. Agujero en el mango para poder colgarlas fácilmente.

- *Fabricadas com aços altos em carbono. Maior durabilidad do afiado. Desenho ergonómico do cabo para incrementar o conforto. Cabo bimateria. Reduz as vibrações. Buraco no cabo para as poder pendurar fácilmente.*

STANLEY	Descripción / Descrição	Largo de hoja en mm / Comprimento da lâmina en mm				€
0-22-460	Basta / Bastarda	200	X	3	3253560224608	6,84
0-22-462	Entrefina / Meio murça	200	X	3	3253560224622	7,06
0-22-461	Entrefina / Meio murça	150	X	3	3253560224615	5,84

LIMA TRIANGULAR DE AFILADO — *LIMA TRIANGULAR DE AFIADO*

STANLEY



- Fabricadas con aceros altos en carbono. Mayor durabilidad del afilado. Diseño ergonómico del mango para incrementar el confort. Mango bimateria. Reduce las vibraciones. Agujero en el mango para poder colgarlas fácilmente.

- *Fabricadas com aços altos em carbono. Maior durabilidad do afiado. Desenho ergonómico do cabo para incrementar o conforto. Cabo bimateria. Reduz as vibrações. Buraco no cabo para as poder pendurar fácilmente.*

STANLEY	Descripción / Descrição	Largo de hoja en mm / Comprimento da lâmina en mm				€
0-22-487	Entrefina / Meio Murça	150	X	3	3253560224875	4,99

LIMA REDONDA PARA AFILADO DE MOTOSIERRA

LIMA REDONDA PARA AFIADO DE MOTOSERRA

STANLEY



- Fabricadas con aceros altos en carbono. Mayor durabilidad del afilado. Diseño ergonómico del mango para incrementar el confort. Mango bimateria. Reduce las vibraciones. Agujero en el mango para poder colgarlas fácilmente.

- *Fabricadas com aços altos em carbono. Maior durabilidad do afiado. Desenho ergonómico do cabo para incrementar o conforto. Cabo bimateria. Reduz as vibrações. Buraco no cabo para as poder pendurar fácilmente.*

STANLEY	Descripción / Descrição	Largo de hoja en mm / Comprimento da lâmina en mm				€
0-22-492	Diámetro 4,67mm	200	X	3	3253560224929	4,84
0-22-491	Diámetro 5.50mm	200	X	3	3253560224912	4,49

JUEGO 3 LIMAS 6" / 150 MM

JOGO 3 LIMAS 6" / 150 MM

STANLEY



- Fabricadas con aceros altos en carbono. Mayor durabilidad del afilado. Diseño ergonómico del mango para incrementar el confort. Mango bimateria. Reduce las vibraciones. Agujero en el mango para poder colgarlas fácilmente.

- *Fabricadas com aços altos em carbono. Maior durabilidad do afiado. Desenho ergonómico do cabo para incrementar o conforto. Cabo bimateria. Reduz as vibrações. Buraco no cabo para as poder pendurar fácilmente.*

STANLEY	Largo de hoja en mm / Comprimento da lâmina en mm	Descripción del juego / Descrição do jogo				€
0-22-445	150	Lima redonda basta, Triangular afilada entrefina, redonda basta / Lima redonda bastarda, Triangular afiada meio murça, Faca bastarda	X	1	3253560224455	14,11

JUEGO 3 LIMAS 8" / 200MM

JOGO 3 LIMAS 8" / 200MM

STANLEY



- Fabricadas con aceros altos en carbono. Mayor durabilidad del afilado. Diseño ergonómico del mango para incrementar el confort. Mango bimateria. Reduce las vibraciones. Agujero en el mango para poder colgarlas fácilmente.

- *Fabricadas com aços altos em carbono. Maior durabilidad do afiado. Desenho ergonómico do cabo para incrementar o conforto. Cabo bimateria. Reduz as vibrações. Buraco no cabo para as poder pendurar fácilmente.*

STANLEY	Largo de hoja en mm / Comprimento da lâmina en mm	Descripción del juego / Descrição do jogo				€
0-22-464	200	Plana paralela entrefina, Media caña entrefina, Triangular entrefina / Plana paralela Meio mirça, Meia cana Meio murça, Triangular Meio murça	X	3	3253560224646	16,96

JUEGO DE 6 LIMAS DE AGUJA — *JOGO 6 LIMAS DE AGULHA*

STANLEY



- Fabricadas con aceros altos en carbono. Mayor durabilidad del afilado. Diseño ergonómico del mango para incrementar el confort. Mango bimateria. Reduce las vibraciones. Agujero en el mango para poder colgarlas fácilmente.

- *Fabricadas com aços altos em carbono. Maior durabilidad do afiado. Desenho ergonómico do cabo para incrementar o conforto. Cabo bimateria. Reduz as vibrações. Buraco no cabo para as poder pendurar fácilmente.*

STANLEY	Largo de hoja en mm / Comprimento da lâmina en mm	N° de piezas / N° de peças				€
0-22-500	150	6	X	3	3253560225001	8,42

ESCOFINA PLANA — *GROSA PLANA*

STANLEY



- Fabricadas con aceros altos en carbono. Mayor durabilidad del afilado. Diseño ergonómico del mango para incrementar el confort. Mango bimateria. Reduce las vibraciones. Agujero en el mango para poder colgarlas fácilmente.

- *Fabricadas com aços altos em carbono. Maior durabilidad do afiado. Desenho ergonómico do cabo para incrementar o conforto. Cabo bimateria. Reduz as vibrações. Buraco no cabo para as poder pendurar fácilmente.*

STANLEY	Descripción / Descrição	Largo de hoja en mm / Comprimento da lâmina en mm				€
0-22-465	Basta / Bastarda	200	X	3	3253560224653	7,42
0-22-467	Entrefina / Meio murça	200	X	3	3253560224677	7,70

ESCOFINA MEDIA CAÑA — *GROSA MEIA CANA*

STANLEY



- Fabricadas con aceros altos en carbono. Mayor durabilidad del afilado. Diseño ergonómico del mango para incrementar el confort. Mango bimateria. Reduce las vibraciones. Agujero en el mango para poder colgarlas fácilmente.

- *Fabricadas com aços altos em carbono. Maior durabilidad do afiado. Desenho ergonómico do cabo para incrementar o conforto. Cabo bimateria. Reduz as vibrações. Buraco no cabo para as poder pendurar fácilmente.*

STANLEY	Descripción / Descrição	Largo de hoja en mm / Comprimento da lâmina en mm				€
0-22-469	Basta / Bastarda	200	X	3	3253560224691	7,99
0-22-471	Entrefina / Meio murça	200	X	3	3253560224714	8,13

ESCOFINA REDONDA — *GROSA REDONDA*

STANLEY



- Fabricadas con aceros altos en carbono. Mayor durabilidad del afilado. Diseño ergonómico del mango para incrementar el confort. Mango bimateria. Reduce las vibraciones. Agujero en el mango para poder colgarlas fácilmente.

- *Fabricadas com aços altos em carbono. Maior durabilidad do afiado. Desenho ergonómico do cabo para incrementar o conforto. Cabo bimateria. Reduz as vibrações. Buraco no cabo para as poder pendurar fácilmente.*

STANLEY	Descripción / Descrição	Largo de hoja en mm / Comprimento da lâmina en mm				€
0-22-473	Basta / Bastarda	200	X	3	3253560224738	6,84
0-22-475	Entrefina / Meio murça	200	X	3	3253560224752	6,98



MARTILLO FATMAX®
DESEMPEÑO DEL INTERIOR AL EXTERIOR

Hemos llevado a cabo una extensa investigación en el desarrollo de nuestra última gama de martillos ANTIVIBE™. La nueva tecnología de amortiguación de vibraciones asegura la mejor protección contra la tensión de la mano y el brazo, además el golpe es más potente que los diseños tradicionales. Los anillos ANTIVIBE™ sólo absorben ondas de choque potencialmente dañinas transfiriendo energía adicional en cada golpe. Ofreciéndole la máxima potencia y control.

MARTELO FATMAX®
RENDIMENTO DE DENTRO PARA FORA

Levámos a cabo uma investigação extensa quando desenvolvemos a nossa mais recente gama de martelos ANTIVIBE. A nova tecnologia de amortecimento de vibração assegura a melhor protecção contra tensão da mão e do braço e, no entanto, a sua pancada é mais potente do que nos designs tradicionais. Os anéis ANTIVIBE únicos absorvem ondas de choque potencialmente nocivas, transferindo potência adicional para cada pancada. Dando-lhe máxima potência e controlo.

EL PROFESIONAL LE ACONSEJA
O PROFESIONAL ACONSELHA



FERNANDO MORALES
carpintero/*carpinteiro*

EL MARTILLO QUE MEJOR SE ADAPTA A SUS NECESIDADES
OS MELHORES MARTELOS PARA SATISFAÇÃO DAS SUAS NECESSIDADES

En todos los casos, sobre todo cuando es necesario utilizar un martillo durante períodos de tiempo prolongados, debe emplearse un modelo FatMax AntiVibe, que elimina por completo las vibraciones i evita el riesgo de daños por esfuerzos repetitivos.

Em qualquer caso, em especial se houver intenção de usar um martelo durante períodos prolongados, deverá optar por um modelo FatMax AntiVibração, o qual elimina virtualmente toda a vibração, prevenindo o risco de lesões por esforço repetitivo.



MARTILLOS DE PEÑA - Martillos más ligeros para pequeños clavos y puntas
MARTELOS DE PENA - Martelos mais leves para pequnos pregos e pinos

El martillo de peña es una herramienta mucho más ligera disponible en pesos que van desde las 6 onzas hasta las 12 onzas, siendo extremadamente útil para dar el primer golpe. Para puntas muy finas de panel elija el martillo de puntas, con un mango más largo y una cabeza de golpe de menor diámetro.

O martelo de pena é uma ferramenta muito mais leve disponível em pesos de 6oz a 12oz e o martelo de estofador é útil para começar a retirar o prego. Para pinos de painel muito finos opte pelo martelo de pinos, o qual possui um cabo mais comprido e uma superfície de martelar com um diâmetro menor.

MARTILLO DE BOLA - Para ingenieros y mecánicos
MARTELO DE BOLA - Para engenheiros e mecanicos

Estos martillos se emplean sobre todo en trabajos de ingeniería y automoción. El martillo de bola tiene diversas funciones, pero se usa principalmente para estampar remaches.

Estes martelos são usados principalmente em engenharia e aplicações automotoras. A extremidade em bola tem várias funções, mas é usada especialmente para balançar rebites.

MAZAS Y MARTILLOS PERCUTORES
MAÇOS E MARTELOS PERFURADORES

Debe escogerlos si desea golpear un escoplo frío. La cara de golpear de la herramienta debe ser mayor que el escoplo a golpear o, de lo contrario, se correrá serio riesgo de sufrir daños a causa de las astillas metálicas, sobre todo, si se ha dejado que el escoplo se expanda demasiado.

Esta deve ser a sua única escolha se tenciona martelar num cinzel. A superfície de martelar da ferramenta de martelar deve ser maior que o cinzel a ser martelado, caso contrário existe o sério risco de lesão provocada por fragmentos de metal que voem, particularmente se o cinzel tiver subido demasiado.

MARTILLOS DE OREJAS – ideales para la construcción en general, tejados y suelos
MARTELOS DE UNHA – ideal para a construção em geral, colocação de telhados e pavimentos

Hay dos tipos de martillo de orejas, el recto o de encofrador y el curvo o galponero. El recto es ideal para levantar tablas de suelo o sacar encofrados; mientras que el curvo es mejor para sacar clavos. La parte que se emplea para golpear debe ser totalmente dura y ligeramente convexa para resistir el desgaste, mientras que la circunferencia exterior de la cabeza debe ser de "borde templado" (levemente menos duro) para minimizar la posibilidad de que salten pequeños fragmentos si se golpea una superficie más dura. Busque una cabeza con esmerilado de precisión en los bordes externos. La cabeza debe endurecerse y templarse, preferiblemente, en aceite para crear una estructura más dura que pueda golpear el vástago de un clavo sin romperse. La verdadera prueba de fuego para la calidad de un martillo es su capacidad para sacar un clavo sujetándolo por el astil, sin sujetarlo por debajo de la cabeza. El sujetaclavos magnético del martillo PRO es de gran valor para insertar un clavo en una superficie dura para colocarlo en posición cuando no es posible hacerlo con la mano. Es también importante elegir un martillo del peso adecuado puesto que un martillo de 22 onzas de peso no es el más indicado para sacar clavos de no más de 50 mm (2"). Del mismo modo, con un martillo que pese 16 onzas le será más difícil sacar un clavo de 75 mm. En general, para realizar un trabajo de tipo general, debería escoger un martillo de 20oz.

EL PROFESIONAL LE ACONSEJA

O PROFESIONAL ACONSELHA



FERNANDO MORALES
carpintero/*carpinteiro*

CONSEJOS Y TÉCNICAS / *SUGESTÕES E TÉCNICAS*

Existem dois tipos de martelo de unha, o de unha escarificadora ou unha recta e os martelos de marceneiro ou de unha curva. A unha escarificadora é ideal para levantar tábuas de soalho ou escarificar cofragem indesejada, ao passo que a unha curva é melhor para retirar pregos. A superfície de martelar deve ser totalmente endurecida e ligeiramente convexa para resistir ao desgaste, enquanto que a circunferência exterior da cabeça deve ter o "rebordo temperado" (ligeiramente menos dura) de modo a minimizar a possibilidade de pequenos fragmentos voarem, se se martelar numa superfície ainda mais dura. Procure cuidadosamente uma unha capaz de grande precisão nas extremidades voltadas para o exterior. A unha deve ser endurecida e de preferência temperada em óleo para criar uma estrutura mais forte que agarre a haste de um prego e também resista à fractura. A verdadeira prova da qualidade de um martelo de unha é a sua capacidade para retirar um prego agarrando-o pela haste, e não encaixando-se por debaixo da cabeça de um prego. O suporte magnético da unha do martelo PRO é de valor inestimável quando se deseja inserir um prego numa posição difícil de conseguir em que simplesmente não há possibilidade de segurar o prego com a mão. A escolha do peso certo do martelo é também. Importante, já que não existe qualquer benefício em levantar um martelo 22oz para pregar pregos que não ultrapassam os 50 mm (2"). Da mesma forma um martelo 16oz irá pressupor um maior esforço para pregar um prego de 75 mm. Num meio-termo um martelo 20oz será uma boa opção para fins gerais.

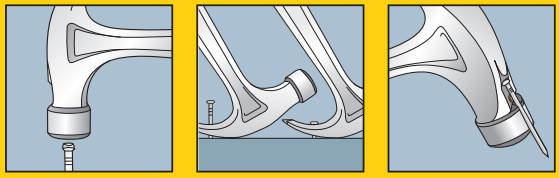

STANLEY también ofrece un amplio abanico de posibilidades en martillos especiales incluyendo martillos de enladrillar, marros, martillos/destrales dobles y martillos para tablarroca diseñados para la instalación de cartón de yeso.

A STANLEY oferece também uma gama de martelos especializados incluindo martelos de tijolo, marretas, um martelo / machado de duplo fim e um martelo de gesso cartonado concebido para a instalação de placas de gesso cartonado.

Utilizar un martillo es muy sencillo pero con estos pequeños consejos lo podrá hacer de forma más efectiva y con menos esfuerzo.

Utilizar um mart*elo é obviamente muito simple, mas estas simples sujestões irão ajudá-lo o mesmo de forma mais eficaz e com menor esforço.*

CONSEJO / *SUGESTÃO* 1

Sujete la manilla cerca del extremo de modo que su dedo meñique se apoye sobre el elemento en forma de "gancho" de dicho extremo; esto le permitirá mantener firmemente agarrada la herramienta sin necesidad de hacer toda la fuerza con la mano para sujetarla. Relájese.

Segure o cabo perto do bordo do punho de modo a que o seu dedo indicador fique estendido em forma de "gancho" na extremidade do cabo; tal irá permitir-lhe que continue a segurar com firmeza sem ter de usar toda a força da sua mão para continuar a agarrar. Relaxe.

CONSEJO / *SUGESTÃO* 2

Fíjese en su posición durante unos segundos. Para un mejor funcionamiento, un usuario diestro debería adelantar ligeramente el pie izquierdo y llevar el derecho ligeramente hacia atrás, formando un ángulo recto hacia la izquierda. Esto le proporcionará un apoyo estable y firme para trabajar.

Pare um pouco para observar a sua postura; para um melhor desempenho um destro deverá colocar o pé esquerdo à frente e o pé direito um pouco para trás em ângulo recto com o esquerdo. Tal irá proporcionar uma posição firme e estável para trabalhar.

CONSEJO / *SUGESTÃO* 3

Mueva sus pies para ajustar la altura de sus hombros, que deberían estar situados, idealmente, de modo que pueda usted golpear la cabeza del clavo horizontalmente. Si su mano derecha está demasiado alta tenderá a doblar el clavo hacia usted y, si está demasiado baja, tenderá a doblarlo hacia el otro lado.

Altere a posição dos seus pés para ajustar a altura dos seus ombros, a qual idealmente teria de ser a posição de estar a martelar a cabeça do prego na horizontal. Se a sua mão direita estiver demasiado baixa irá ter tendência para curvar o prego para longe de si e se estiver demasiado alta irá curvar-se na sua direcção.

CONSEJO / *SUGESTÃO* 4

Coloque el clavo en posición y mientras lo sujeta dele unos cuantos golpecitos para introducirlo firmemente en la madera, al menos 12 mm si se trata de un clavo de 75 mm, a continuación eleve el martillo levemente y golpéelo más firmemente hasta introducirlo en la madera.

Posicione o prego e enquanto o segura no local dê-lhe algumas batidas para o fixar firmemente na madeira, pelo menos 12 mm para um prego de 75 mm, depois eleve o martelo um pouco mais acima e martele mais firmemente até o prego estar nivelado.

EL PROFESIONAL LE ACONSEJA

O PROFESIONAL ACONSELHA



FERNANDO MORALES
carpintero/*carpinteiro*

CONSEJOS Y TÉCNICAS / *SUGESTÕES E TÉCNICAS*

CONSEJO ESTRELLA / *PRINCIPAL SUGESTÃO*

Compre lo mejor, no se pille nunca los dedos con la elección de su martillo.

Compre o melhor, não prejudique nunca a escolha do seu martelo

CONSEJO / *SUGESTÃO* 5

Se puede sacar un clavo con un martillo de orejas de dos maneras, bien sosteniendo la cabeza del clavo entre las uñas del martillo o bien introduciendo las uñas bajo el astil del clavo. Si desea sacar un clavo largo es mejor que lo coja lo más cerca posible del punto por el que está introducido en la madera, coloque un trozo de tela bajo la curva frontal de la cabeza para no dañar la madera, a continuación, haga palanca hacia sí suavemente, sin hacer movimientos bruscos con el mango del martillo. En cuanto salga el clavo recoloque la uña del martillo un poco más hacia abajo del cuerpo del clavo o inserte un trozo de tela más grueso para asegurarse de que continúa tirando del clavo verticalmente.

Retirar um prego com um martelo de unha pode ser feito de duas formas: ou encaixando a cabeça do prego na unha do martelo ou fazendo com que as unhas agarrem a haste do prego. Se estiver a retirar um prego comprido é melhor prender o prego o mais próximo possível do ponto em que este entra na madeira, coloque uma peça de material de refugo por debaixo da curva da frontal da cabeça para evitar danificar a madeira, depois levante-o na sua direcção cuidadosamente, evite puxar com força o cabo. Quando o prego emergir reposicione a unha na numa zona mais baixa da haste ou insira uma apara espessa para se certificar que continua a retirar o prego na vertical.

CONSEJO / *SUGESTÃO* 6

Al rematar trabajos de desbarbado o sobre el banco de trabajo, asegúrese de no sobrecalentar el clavo. Use un botador para fijar o introducir bajo la superficie clavos de panel de punta perdida.

No aplainamento final ou trabalho de bancada tenha cuidado para não voltar a bater no prego. Use um buril da STANLEY para nivelar as cabeças afiadas dos pinos de painel ou mesmo colocá-las abaixo da superfície. O pino de cabeça escariada pode depois ser preenchido para uma fixação perfeita e invisível.

CONSEJO / *SUGESTÃO* 7

Los clavos de panel finos y cortos (de 12 mm) son difíciles de colocar y sostener en un principio, aun cuando se está utilizando un martillo de bola. Atraviese un trozo de cartón con el clavo, colóquelo en la posición deseada sujetándolo con los dedos a una distancia segura y a continuación golpee ligeramente el clavo para fijarlo sobre la superficie, retirando el cartón en el último momento. Hay muchos otros dispositivos comerciales e improvisados que le servirán para tal propósito.

Os pinos de painel curtos (12mm) são difíceis de segurar no lugar no início, mesmo quando se usa um martelo de estofador. Introduza o pino através de um bocado de cartão, mantenha-o em posição com os seus dedos com uma distância de segurança e depois bata no pino no lugar removendo o cartão no último minuto. Existem muitos outros dispositivos, tanto comerciais como improvisados, que servem para o mesmo efeito.

SEGURIDAD / *SEGURANÇA*

- No golpee nunca nada con los laterales de la cabeza del martillo porque n están endurecidos.
- Para trabajos de albañilería utilice una maza, nunca un martillo normal.
- Use una maza para golpear escoplos fríos y lleve siempre guantes y gafas de seguridad.
- Cuando golpee escoplos fríos o punzones, la cabeza del martillo deberá ser al menos 10 mm mayor que el área a golpear.
- Es buena idea, en el caso de los martillos nuevos, sacar el barniz protector de la cara que se emplea para golpear utilizando un papel de lija de grano medio para reducir el riesgo de que la cabeza del martillo resbale del clavo al golpearlo.

- *Nunca martele nada com as faces da cabeça do martelo, pois estas não estão endurecidas.*
- *Para pregos endurecidos de alvenaria use uma marreta e nunca um martelo de unha normal.*
- *Use apenas uma marreta para martelar cinzéis e use sempre luvas e óculos de protecção.*
- *Ao martelar em cinzéis ou ponteiros a cabeça do martelo deve ser pelo menos 10 mm maior que a área a ser martelada.*
- *Com um novo martelo é boa ideia remover a cera de protecção da face de martelar com um papel de fibra de vidro de grão médio de modo a reduzir o risco de deslize da cabeça do prego.*

MARTILLOS DE CARPINTERO
MARTELOS DE CARPINTEIRO

PEÑA GRAFITO — *PENA GRAFITE*

STANLEY



- Martillo ergonómico con centro de grafito y mango antideslizante; resistente a disolventes. Sistema de ensamblaje patentado.

- *Martelo ergonômico com centro de grafite e cabo antiderrapante; resistente aos dissolventes. Sistema de ligação da cabeça ao corpo patenteado.*

STANLEY	Peso de la cabeza en gr / Peso da cabeça em gr	Dimensiones de la cabeza en mm / Dimensões da cabeça em mm				€
1-54-897	100	16	-	4	3253561548970	12,24
1-54-898	160	20	-	4	3253561548987	13,56
1-54-899	315	25	-	4	3253561548994	14,17
1-54-901	400	28	-	4	3253561549014	17,84
1-54-902	500	30	-	4	3253561549021	20,07

PEÑA BIMATERIA — *PENA BIMATÉRIA*

STANLEY



- Martillo de carpintero con mango sintético, indesmangable y ergonómico. Ojo idéntico al de las mazas con mangos de madera. Necesario para usos frecuentes, repetidos e intensivos.

- *Martelo de carpinteiro com cabo sintético, indesmontável e ergonômico. Buraco idêntico à de as maças com cabos em madeira. Necessário para usos freqüentes, repetidos e intensivos.*

STANLEY	Peso de la cabeza en gr / Peso da cabeça em gr	Dimensiones de la cabeza en mm / Dimensões da cabeça em mm				€
1-54-625	100	16	-	4	3253561546259	8,15
1-54-626	160	20	-	4	3253561546266	9,03
1-54-627	315	25	-	4	3253561546273	9,71
1-54-628	500	30	-	4	3253561546280	13,75
1-54-629	800	35	-	4	3253561546297	15,19

PEÑA MADERA — *PENA MADEIRA*

STANLEY



- Martillo de carpintero con cabeza plana y boca destalonada. Para clavar clavos y clavijas, colocar cuñas, etc.

- *Martelo de carpinteiro com cabeça plana e boca rasgasda. Para cravar pregos e cravelhas, colocar cunhas, etc.*

STANLEY	Peso de la cabeza en gr / Peso da cabeça em gr	Dimensiones de la cabeza en mm / Dimensões da cabeça em mm				€
1-54-638	100	16	-	4	3253561546389	6,87
1-54-639	160	20	-	4	3253561546396	7,63
1-54-640	200	22	-	4	3253561546402	7,82
1-54-641	315	25	-	4	3253561546419	8,18
1-54-642	400	28	-	4	3253561546426	8,58
1-54-643	500	30	-	4	3253561546433	9,49

MARTILLOS DE ELECTRICISTA
MARTELOS DE ELECTRICISTA

GRAFITO / *GRAFITE*

STANLEY

- Mismas características que GRAFITO DE CARPINTERO.
- *Mesmas caraterísticas que GRAFITE DE CARPINTEIRO.*



STANLEY	Peso de la cabeza en gr / Peso da cabeça em gr	Dimensiones de la cabeza en mm / Dimensões da cabeça em mm				€
1-54-904	200	18	-	4	3253561549045	13,37

BIMATERIA / *BIMATÉRIA*

STANLEY

- Martillo de electricista con cabeza plana y boca muy alargada. Para clavar clavos y clavijas en lugares de difícil acceso.
- *Martelo de electricista com cabeça plana e boca muito alongada. Para cravar pregos e cravelhas em lugares de difícil acesso.*



STANLEY	Peso de la cabeza en gr / Peso da cabeça em gr	Dimensiones de la cabeza en mm / Dimensões da cabeça em mm				€
1-54-695	200	18	-	4	3253561546952	11,82

MADERA / *MADEIRA*

STANLEY

- Martillo de electricista con cabeza plana y boca muy alargada. Para clavar clavos y clavijas en lugares de difícil acceso.
- *Martelo de electricista com cabeça plana e boca muito alongada. Para cravar pregos e cravelhas em lugares de difícil acesso.*



STANLEY	Peso de la cabeza en gr / Peso da cabeça em gr	Dimensiones de la cabeza en mm / Dimensões da cabeça em mm				€
1-54-697	200	18	-	4	3253561546976	10,59

MARTILLOS SACACLAVOS
MARTELOS DE ORELHAS

STEELMASTER — *STEELMASTER*



- Martillo sacaclavos con cabeza de acero forjado y templado. Pala curva. Mango tubular de acero cromado recubierto de neopreno. Prácticamente indesmangable.

- *Martelo de orelhas com cabeça em aço forjado e temperado. Pancada curva. Cabo tubular em aço cromado e recoberto com neoprene. Práticamente indesmontável.*

STANLEY	Longitud en mm / Comprimento em mm	Peso de la cabeza en gr / Peso da cabeça em gr				€
1-51-031	337	450	-	1	5000366510316	35,83

SACACLAVOS GRAFITO — *DE ORELHAS GRAFITE*



- La superficie de golpeo es un 70% más grande que la versión anterior para incrementar la precisión del golpe.
- Cabezal de acero forjado con bordes templados para evitar que se astille al golpear. El núcleo de grafito del mango lo hace más ligero, duradero y con efecto antivibración (5 veces superior a un mango de madera). Mango recubierto de goma y extremo ergonómico para aumentar la comodidad.

- *A superfície de golpeio é 70% maior que a versão anterior para aumentar a precisão do golpe. Cabeçal de aço forjado com bordes temperados para evitar que se estilhaçe ao golpear. O núcleo de grafite do cabo torna-o mais ligeiro, duradouro e com efeito antivibração (5 vezes superior a um cabo de madeira). Cabo revestido de borracha e o extremo ergonômico para aumentar a comodidade.*

STANLEY	Longitud en mm / Comprimento em mm	Peso de la cabeza en gr / Peso da cabeça em gr				€
1-51-505	350	450	-	1	3253561515057	18,54
1-51-507	350	570	-	1	3253561515071	20,60
1-51-103	450	750	-	2	3253561511035	24,18

SACACLAVOS FIBRA DE VIDRIO — *DE ORELHAS FIBRA DE VIDRO*



- Cabeza tratada y bordes templados para evitar que se astille con los golpes. Mango de fibra de vidrio. Absorbe la vibración y el golpe.

- *Cabeça tratada e bordos temperados para evitar as estilhaças. Cabo de fibra de vidro. Absorve a vibração e o golpe. Borracha texturada garantem conforto e utilização segura.*

STANLEY	Peso de la cabeza en gr / Peso da cabeça em gr				€
1-51-529	450	-	1	3253561515293	12,69
1-51-628	570	-	1	3253561516283	14,11

LATTHAMMER ANTIVIBRACION FATMAX®

LATTHAMMER ANTIVIBRAÇÃO FATMAX®



- Forjado en una sola pieza. Sistema de amortiguamiento patentado. Mango diseñado para mayor confort y seguridad. Resultado de un 100% a la prueba de rotura. Cabeza más larga que amplía su utilidad. Punta afilada para perforar techos de pizarra. Muesca magnética para colocar el clavo y clavar con una sola mano. Superficie gravada para un golpe más preciso. Reforzado por inducción de acero carbono.

- *Forjado numa só peça. Sistema de amortecido patenteado. Cabo desenhado para maior conforto e seguridade. Resultado de 100% à prova de ruptura. Cabeça mais longa que amplia a sua utilidade. Ponta afiada para perfurar tetos de ardósia. Encaixe magnética para colocar o prego e cravar com uma só mão. Superfície gravada para um golpe mais preciso. Reforçado por indução em aço carbono.*

STANLEY	Longitud en mm / Comprimento em mm	Peso de la cabeza en gr / Peso da cabeça em gr				€
1-51-937	340	600	-	1	3253561519376	39,58

LATTHAMMER CABEZA IMANTADA

LATTHAMMER CABEÇA DIAMANTADA



- Martillo de carpintero. Cabeza plana con superficie grabada y espacio para colocación del clavo. Mango tubular cromado y empuñadura ergonómica en material sintético. Ideal para posicionar y clavar los clavos en los lugares más difíciles. Cabeza magnética. Conforme a las normas DIN 7239.

- *Martelo de carpinteiro. Cabeça plana com superfície gravada e espaço para colocação do prego. Cabo tubular cromado e empunhadura ergonômica em material sintético. Ideal para posicionar e cravar os pregos nos lugares mais difíceis. Cabeça magnética. Conforme às normas DIN 7239.*

STANLEY	Longitud en mm / Comprimento em mm	Peso de la cabeza en gr / Peso da cabeça em gr				€
1-51-037	325	600	-	2	3253561510373	24,74

LATTHAMMER GRAFITO

LATTHAMMER GRAFITE



- Cabeza plana grabada y con espacio para el alojamiento de un clavo. Ideal para fijar el martillo y liberar una mano. Indesmangable por su sistema de unión cabeza-mango exclusivo e irrompible gracias a su mango reforzado con un núcleo de grafito. Revestido de elastómero. Vibración 5 veces inferior a un mango de madera.

- *Cabeça plana gravada e com espaço para o alojamento de um prego. Ideal para fixar o martelo e liberar uma mão. Indesmontável pelo seu sistema de união cabeça-cabo exclusivo e irrompível graças ao seu cabo reforçado com um núcleo em grafite. Revestido em elastômero. Vibração 5 vezes inferior a um cabo em madeira.*

STANLEY	Longitud en mm / Comprimento em mm	Peso de la cabeza en gr / Peso da cabeça em gr				€
1-51-137	336	600	-	2	3253561511370	30,90

MARTILLOS DE MECÁNICO
MARTELOS DE MECÂNICO

GRAFITO — *GRAFITE*

STANLEY



- Martillo ergonómico antivibración con centro de grafito y mango antideslizante; resistente a los disolventes. Sistema de ensamblaje de la cabeza al cuerpo patentado.

- *Martelo ergonômico antivibração com centro de grafite e cabo antiderrapante; resistente aos dissolventes. Sistema de ligação da cabeça ao corpo patenteado.*

STANLEY	Peso de la cabeza en gr / Peso da cabeça em gr	Dimensiones de la cabeza en mm / Dimensões da cabeça em mm				€
1-54-905	250	25	-	4	3253561549052	13,81
1-54-906	400	30	-	4	3253561549069	17,69
1-54-907	630	35	-	4	3253561549076	20,38
1-54-908	800	40	-	4	3253561549083	24,67
1-54-916	1600	50	-	4	3253561549168	33,60
1-54-915	1250	45	-	4	3253561549151	25,21

BIMATERIA — *BIMATÉRIA*

STANLEY



- Martillo de mecánico de cabeza bombeada y boca centrada ideal para remachar. Ideal para trabajos de mecánica, construcciones metálicas y enderezado de perfilados.

- *Martelo de mecânico com cabeça abaulada e pencada centrada ideal para rebitar. Ideal para trabalhos de mecânica, construções metálicas e endireitar perfis.*

STANLEY	Peso de la cabeza en gr / Peso da cabeça em gr	Dimensiones de la cabeza en mm / Dimensões da cabeça em mm				€
1-54-650	250	25	-	4	3253561546501	11,00
1-54-651	400	30	-	4	3253561546518	12,89
1-54-652	630	35	-	4	3253561546525	14,84
1-54-653	800	40	-	2	3253561546532	17,97
1-54-655	1250	45	-	2	3253561546556	23,58
1-54-656	1600	50	-	2	3253561546563	31,47
1-54-657	2000	55	-	2	3253561546570	43,76

MARTILLOS DE CERRAJERO
MARTELOS DE SERRALHEIRO

GRAFITO DIN — *GRAFITE DIN*

STANLEY

- Mismas características que GRAFITO DE MECÁNICO.
- *Mesmas caraterísticas que GRAFITE DE MECÂNICO.*



STANLEY	Peso de la cabeza en gr / Peso da cabeça em gr	Dimensiones de la cabeza en mm / Dimensões da cabeça em mm				€
1-54-910	200	19	-	4	3253561549106	13,16
1-54-911	300	23	-	4	3253561549113	14,17
1-54-912	500	27	-	4	3253561549120	19,92
1-54-913	800	30	-	4	3253561549137	22,87
1-54-914	1000	36	-	4	3253561549144	26,46

OTROS MARTILLOS
OUTROS MARTELOS

PARA SOLADOR ANTIVIBE® FATMAX® — *PARA ASSOALHADOR ANTIVIBE® FATMAX®*

STANLEY FATMAX

- Martillo antivibración diseñado especialmente para la colocación y el corte de ladrillos, baldosas y bloques de hormigón. Extremidad plana para golpear con bordes biselados. Hoja con filo endurecido para rayar materiales antes de golpearlos y conseguir un corte regular.
- *Martelo antivibrasão desenhado especialmente para a colocaçao de ladrilhos, tijolos e blocos de concreto. Extremidade plana para bater com bordes biselados. Folha com fio endurecido para riscar materiais antes de bater e conseguir um corte regular.*



STANLEY	Peso de la cabeza en gr / Peso da cabeça em gr	Dimensiones de la cabeza en mm / Dimensões da cabeça em mm				€
1-54-022	570	280	-	4	3253561540226	38,73

DE BOLA GRAFITO / *DE BOLA GRAFITE*

STANLEY

- Gama de martillos de bola con cuerpo de grafito.
- *Gama de martelos de bola com corpo em grafite.*



STANLEY	Longitud en mm / Comprimento em mm	Peso de la cabeza en gr / Peso da cabeça em gr				€
1-54-716	320	450	-	4	3253561547164	36,84
1-54-732	380	900	-	4	3253561547324	42,07
1-54-724	380	680	-	4	3253561547249	39,34

DE ALBAÑIL TIPO "RHIN" / *DE PEDREIRO TIPO "RHIN"*

STANLEY

- Martillo con cabeza de acero tipo "Rhin". Con mango de acero y empuñadura ergonómica de material sintético.
- *Martelo com cabeça em aço tipo "Rhin". Com cabo em aço e empunhadura ergonômica em material sintético.*



STANLEY	Peso de la cabeza en gr / Peso da cabeça em gr	Dimensiones de la cabeza en mm / Dimensões da cabeça em mm				€
1-51-039	500	17	-	1	3253561510397	18,89



MAZAS
POTENCIA DONDE LA NECESITA

Usted nos dijo que necesitaba un martillo que le proporcionara la máxima fuerza con el mínimo esfuerzo . Por ello hemos combinado la última tecnología ANTIVIBE™ con un mango de fibra de vidrio diseñado con una forma especial de cabeza de bala para una máxima eficiencia. Ahora puede terminar el trabajo más rápidamente y con menor esfuerzo que con los martillos de la competencia.

MARRETA
FORÇA ONDE ELA É PRECISA

Disse-nos que precisava de uma marreta que tivesse uma força de pancada com o mínimo de esforço. Por isso combinámos a mais recente tecnologia ANTIVIBE e desenhos de cabos de fibra de vidro com uma cabeça especialmente moldada em forma de bala, para máximo rendimento. Agora consegue acabar o trabalho mais depressa. E utilizar menos esforço comparativamente com os martelos da concorrência.

MAZAS
MAÇOS

MAZA ANTIVIBE® FATMAX®

MAÇO ANTIVIBE® FATMAX®



- Para trabajos con cinceles, punzones y aplicaciones industriales en general. Mango ergonómico con una empuñadura de caucho termoplástico para mayor confort y rendimiento. Caras y filos pulidos. Cabeza y mango de acero forjado en una sola pieza para máxima durabilidad.

- *Para trabalhos com cinzéis, punções e aplicações industriais em geral. Punho ergonômico com uma empunhadura em borracha termoplástica para maior conforto e rendimento. Caras e fios polidos. Cabeça e cabo em aço forjado numa só peça para máxima durabilidade.*

STANLEY	Peso de la cabeza en gr / Peso da cabeça em gr	Largo de la cabeza en mm / Comprimento da cabeça en mm				€
1-56-001	1360	100	-	4	3253561560019	38,73

MAZA CARGA ANTIVIBRACIÓN

MAÇO LONGO ANTIVIBRAÇÃO



- Martillo con núcleo de particulas de fibra de vidrio para absorber las vibraciones y los choques de impacto
- Tecnología FatMax AntiVibe que ayuda a reducir las vibraciones en el mango
- Cuenta con un recubrimiento de goma para un agarre duradero, resistente al deslizamiento.
- Revestimiento de polipropileno de alto impacto para una mayor durabilidad

- *Martelo com núcleo de particulas de fibra de vidro para absorver as vibrações, choques e impacto*
- *Tecnologia FatMax AntiVibe que ajuda a reduzir as vibrações no punho*
- *Conta com um recubrimento de borracha para uma aderência duradoura, resistente ao deslizamento.*
- *Revestimento de polipropileno de alto impacto para uma maior durabilidade*

STANLEY	Peso de la cabeza en gr / Peso da cabeça em gr				€
FMHT1-56010	2700	x	1	3253561560101	37,56
FMHT1-56011	3600	x	1	3253561560118	42,94
FMHT1-56019	5907	x	1	3253561560194	52,74

MAZA COMPOCAST ANTIREBOTE

MAÇO COMPOCAST ANTI-RESALTO



- Antirebote gracias a cientos de bolas de acero que se mueven para eliminar el impacto provocado por un martillo tradicional. Revestimiento de uretano para óptima protección de la superficie golpeada. Antichispas.

- *Antirebote graças a centos de bolas em aço que movem-se para eliminar o impacto provocado por um martelo tradicional. Revestimento em uretana para ótima proteção da superfície batida. Antichispas.*

STANLEY	Peso de la cabeza en gr / Peso da cabeça em gr	Largo de la cabeza en mm / Comprimento da cabeça en mm				€
1-57-530	283	38	-	1	3253561575303	37,45
1-57-531	510	44	-	1	3253561575310	47,33
1-57-532	595	51	-	1	3253561575327	53,72
1-57-533	1200	64	-	1	3253561575334	77,11
1-57-534	1470	70	-	1	3253561575341	101,29

COMPOCAST (TALLAS PESADAS) / *COMPOCAST (TALHAS PESADAS)*

STANLEY



- Antirebote gracias a cientos de bolas de acero que se mueven para eliminar el impacto provocado por un martillo tradicional. Revestimiento de uretano para óptima protección de la superficie golpeada. Antichispas.

- *Antirebote graças a centos de bolas em aço que movem-se para eliminar o impacto provocado por um martelo tradicional. Revestimento em uretana para ótima proteção da superfície batida. Antichispas.*

STANLEY	Peso de la cabeza en gr / Peso da cabeça em gr	Dimensiones de la cabeza en mm / Dimensiones da cabeça em mm				€
1-57-550	2260	70	-	1	3253561575501	170,39
1-57-552	4760	89	-	1	3253561575525	259,12
1-57-554	5210	87	-	1	3253561575549	274,58

GRAFITO ÁNGULOS OVALES / *GRAFITE QUINAS ABAULADAS*

STANLEY



- Mismas características que GRAFITO DE MECÁNICO.

- *Mesmas caraterísticas que GRAFITE DE MECÂNICO.*

STANLEY	Peso de la cabeza en gr / Peso da cabeça em gr	Dimensiones de la cabeza en mm / Dimensões da cabeça em mm				€
1-54-921	800	40	-	2	3253561549212	15,98
1-54-922	1000	40	-	2	3253561549229	18,26
1-54-923	1250	42	-	2	3253561549236	20,18
1-54-924	1500	45	-	2	3253561549243	22,25

BIMATERIA ÁNGULOS RECTOS / *BIMATÉRIA QUINAS RETAS*

STANLEY



- Maza cuadrado de cabeza plana y ángulos vivos. Se utiliza generalmente con una herramienta intermediaria: broche, buril, cortafrío, etc.

- *Maço quadrado de face plana com cantos quadrados. Utiliza-se geralmente com uma ferramenta intermediária: broche, buril, cinzel, etc.*

STANLEY	Peso de la cabeza en gr / Peso da cabeça em gr	Dimensiones de la cabeza en mm / Dimensões da cabeça em mm				€
1-56-362	1250	42	-	2	3253561563621	17,16

OTRAS MAZAS
OUTROS MAÇOS

MAZA DE CARPINTERO — *MAÇO DE CARPINTEIRO*

STANLEY



- Cabeza plana de madera seleccionada. Para trabajos con cortafríos, gubias y formones de muescas.

- *Cabeça plana em madeira selecionada. Para trabalhos com cinzéis, formões de encaixes e goivas.*

STANLEY	Peso de la cabeza en gr / Peso da cabeça em gr	Dimensiones de la cabeza en mm / Dimensões da cabeça em mm				€
1-57-046	116	115	-	2	3253561570469	21,79

MAZA DE PLÁSTICO — *MAÇO EM PLÁSTICO*

STANLEY



- Martillo monobloque con material sintético y canteras intercambiables. Suministrado con 2 canteras sintéticas.

- *Martelo monobloco com material sintético e canteiras intercambiáveis. Fornecido com 2 canteiras sintéticas.*

STANLEY	Peso de la cabeza en gr / Peso da cabeça em gr	Dimensiones de la cabeza en mm / Dimensões da cabeça em mm				€
1-57-053	320	34	-	2	3253561570537	26,87

ACCESORIOS
ACESSÓRIOS

BOTADOR DOBLE PUNTA FATMAX® — *PUNÇÃO DUPLA PONTA FATMAX®*



- Dos puntas en un solo botador (0,8mm y 1,6mm). Cuerpo bimateria. Aumenta el confort. Sistema de anclaje de la punta magnético. Mediante un fácil movimiento se libera la punta. El sistema de anclaje de la punta permite adaptar puntas de destornillador convencionales de 1/4"

- *Duas pontas em um só buril (0,8mm y 1,6mm). Corpo bimatéria. Aumenta o conforto. Sistema de encaixe da ponta magnético. Através de um movimento fácil liberta-se a ponta. O sistema de encaixe da ponta permite adaptar pontas de chaves de fenda convencionais de 1/4"*

STANLEY	Longitud en mm / Comprimento em mm	Diámetro mm / Diâmetro mm				€
1-58-501	76	0,8 & 1,6	x	4	3253561585012	10,02

BOTADOR DYNAGRIP™ — *PUNÇÃO DYNAGRIP™*



- Botadores de acero recubiertos de material sintético coloreado. Código de colores para distinguir entre las diferentes medidas.

- *Buris em aço recobertos de material sintético corado. Código de cores para distinguir entre as diferentes medidas.*

STANLEY	Longitud en mm / Comprimento em mm	Diámetro mm / Diâmetro mm	Color / Cor				€
0-58-911	125	0.8	Amarillo / Amarelo	X	6	3253560589110	4,32
0-58-912	125	1.6	Gris	X	6	3253560589127	4,32
0-58-913	125	2.4	Rojo	X	6	3253560589134	4,32

BOTADOR — *PUNÇÃO*



- Aleación de acero templado. Cuerpo moleteado. Cabeza cuadrada. Puntas biseladas.

- *Liga em aço temperado. Corpo texturado. Cabeça quadrada. Pontas chanfradas.*

STANLEY	Longitud en mm / Comprimento em mm	Diámetro mm / Diâmetro mm				€
0-58-111	101	0.8	X	6	3253560581114	3,79
0-58-112	101	1.6	X	6	3253560581121	3,79
0-58-113	101	2.4	X	6	3253560581138	3,79
0-58-114	101	3.2	X	6	3253560581145	3,79

BOTADOR PULIDO — *PUNÇÃO POLIDO*

STANLEY

- Aleación de acero templado. Cuerpo moleteado. Cabeza cuadrada. Punta pulida.

- *Liga em aço temperado. Corpo serrilhao. Cabeça quadrada. Ponta chanfrada.*



STANLEY	Longitud en mm / Comprimento em mm	Diámetro mm / Diâmetro mm				€
0-58-120	101	3	X	6	3253560581206	3,79

JUEGO 3 BOTADORES DYNAGRIP™ — *JOGO 3 PUNÇÕES DYNAGRIP™*

STANLEY

- Juego de 3 botadores Dynagrip™.

- *Jogo de 3 buris Dynagrip™.*



STANLEY	Descripción del juego / Descrição do jogo	N° de piezas / N° de peças				€
0-58-930	0.8, 1.6, 2.4 mm	3	X	6	3253560589301	10,22

EL PROFESIONAL LE ACONSEJA
O PROFESIONAL ACONSELHA



LUIS REDONDO
obrero de la construcción/
trabalhador da construção civil

CONSEJOS Y TÉCNICAS / *SUGESTÕES E TÉCNICAS*

CORTAFRÍOS / *CINZÉIS*

CONSEJO / *SUGESTÃO* 1

Para cortar ladrillos y bloques deberá utilizar un cincel de ladrillos y una maza. Realice un corte leve en cada cara del ladrillo y complételo con un firme golpe de la maza sobre el cincel hasta haber completado el corte limpiamente.

O corte de tijolos e blocos deve ser efectuado com um cinzel de apoio para tijolo e uma marreta. Faça um corte ligeiro em cada uma das faces do tijolo e depois termine o corte com um golpe firme no cinzel até o corte ser completado de forma limpa.

CONSEJO / *SUGESTÃO* 2

Hay cinceles de ladrillo pequeños para quitar azulejos y baldosas de paredes y suelos, respectivamente. El secreto está en colocar el extremo del cincel en el ángulo correcto entre la baldosa y el suelo; un golpe seco de la maza será suficiente para separarla del suelo.

Os cinzéis mais pequenos que são de apoio estão disponíveis para remoção de azulejos de paredes e chãos. O segredo está em posicionar a extremidade do cinzel no ângulo correcto entre o azulejo e o chão; um golpe forte de marreta deverá ser suficiente para partir o tijolo do chão.

CONSEJO / *SUGESTÃO* 3

La piedra natural tiene una estructura de veta semejante a la de la madera pero menos predecible. Evite realizar cortes secos y profundos en el medio de la piedra, puesto que esta podría saltar en pedazos. Trabaje con cuidado en los bordes con el cincel en un ángulo alejado del cuerpo de la piedra. Realice cortes ligeros.

A pedra natural possui uma estrutura de grão um pouco parecida com a da madeira, mas muito menos previsível. Evite fazer cortes profundos no meio da pedra, pois é provável que o resultado seja esta despedaçar-se totalmente. Trabalhe cuidadosamente nas extremidades com o cinzel desviado do corpo da pedra. Faça pequenos cortes.



SAFETY / *SAFETY*

- Use gafas de seguridad y guantes cuando esté utilizando herramientas de demolición o cinceles de albañil.
- Emplee un martillo con una cara de golpe de diámetro dos veces mayor que la cabeza del cincel.
- *Use luvas e óculos de segurança quo utilizar qualquer ferramenta de demolição ou cinzel de alvenaria.*
- *se um martelo que tenha uma superfície de martelar com o diâmetro duas vezes maior que o da cabeça do cinzel.*



BURILES Y PUNZONES / *BURIS E PONÇÕES*

No deben confundirse con los escoplos de carpintero, puesto que los buriles se emplean para cortar y dar forma al hierro de fundición, al hierro pudelado, al acero dulce, al latón, al cobre, al aluminio, así como a tuercas, pernos y remaches. Los punzones para marcas se emplean para marcar superficies de metal antes de taladrarlas para asegurarse de que la punta del taladro no resbala; y los punzones arrancapasadores son esenciales para sacar clavijas de bloqueo de engranajes sin causar daño ni en las clavijas ni en las otras partes.

Não devendo confundir-se com os Cinzéis de Alvenaria, estas ferramentas destinam-se ao corte e decapagem de ferro fundido, ferro forjado, aço macio, latão, cobre, alumínio, porcas, parafusos e rebites. Os Ponteiros Centrais são usados para marcar uma superfície metálica antes de se perfurar de modo a assegurar que o ponto de perfuração não parte, e os Ponteiros de Pinos são essenciais para retirar pinos de bloqueio de engrenagens sem causar danos no pino ou nos componentes.

EL PROFESIONAL LE ACONSEJA
O PROFESIONAL ACONSELHA



LUIS REDONDO
obrero de la construcción/
trabalhador da construção civil

LA HERRAMIENTA DE DEMOLICIÓN QUE MEJOR SE AJUSTA A SUS NECESIDADES / *A MELHOR FERRAMENTA DE DEMOLIÇÃO PARA SATISFAÇÃO DAS SUAS NECESSIDADES*

FUBARS / *FUBARS*

Son una herramienta multifunción única que STANLEY fabrica en tres tamaños. Pueden utilizarse para bloquear, hacer palanca, romper, doblar tablero, golpear y sacar clavos. La barra FuBar FatMax® PRO de STANLEY debe pasar a ser un elemento esencial en la caja de herramientas de todo obrero de la construcción.

Uma ferramenta única de fins múltiplos da STANLEY que está disponível em três tamanhos. Servem para levantamento, rachamento, dobragem de placas, descofragem e extracção de pregos. A FuBar FatMax® PRO deveria tornar-se uma parte essencial do kit de ferramentas do cada construtor.



BARRAS DE DEMOLICIÓN Y DE DESENCOFRADOR / *BARRAS DE DEMOLIÇÃO E DE ESCARIFICAÇÃO*

Barras con extremo en gancho y uña que pueden llevar a cabo los trabajos de demolición más duros.

Barra com extremidade em unha e gancho forjado capazes de levar a cabo os trabalhos de demolição mais pesados.



BARRAS MULTIUSOS / *BARRAS MULTIFUNÇÕES*

Muy útiles para hacer palanca, sacar clavos y desarmar construcciones; se ofrece un amplio abanico de tamaños.

Extremamente útil para levantamento, extracção de pregos e elevação de ferramentas, disponível numa grande variedade de tamanhos



BARRAS DE PRECISIÓN / *BARRAS DE PRECISÃO*

Barras cortas para trabajar de cerca que incluyen unas superficies de palanca extra anchas para repartir el peso. Le permitirán hacer palanca para desarmar molduras y desmontarlas causando daños colaterales mínimos. Son la herramienta perfecta para instaladores de cocinas y decoradores de interiores.

Barras mais curtas para o trabalho ao perto, incluindo algumas com superfícies amplas de elevação para distribuição da carga, o que lhe permite levantar cuidadosamente molduras existentes e desbastar com o mínimo de efeitos colaterais. Estas ferramentas são perfeitas para o montador de cozinhas e para o decorador de interiores.



CINCELES, PUNZONES Y BOTADORES
CINZÉIS, PUNÇÕES E CUNHAS

CINCEL PARA LADRILLOS FATMAX® — *CINZEL PARA TIJOLOS FATMAX®*



- Cuerpo de acero cromo vanadio forjado en una sola pieza para incrementar la fuerza y la durabilidad. Endurecido y templado para aumentar la durabilidad y la seguridad. Revestimiento de pintura amarilla para mejor visibilidad. Ideal para cortar y separar ladrillos, hormigón... CON PROTECTOR.

- *Corpo em aço cromo-vanádio forjado numa só peça para aumentar a resistência e a durabilidade. Endurecido e temperado para aumentar a durabilidade e a seguridade. Revestimento de pintura amarela para melhor visibilidade. Ideal para cortar e separar tijolo e betão... COM PROTECTOR*

STANLEY	Longitud en mm / Comprimento em mm	Anchura de la punta en mm / Largura de ponta em mm				€
4-18-327	216	76	-	3	3253564183277	12,15
4-18-328	216	100	-	3	3253564183284	13,36

CINCEL PARA SUELOS FATMAX® — *CINZEL PARA PAVIMENTOS FATMAX®*



- Cuerpo de acero cromo vanadio forjado en una sola pieza para incrementar la fuerza y la durabilidad. Endurecido y templado para aumentar la durabilidad y la seguridad. Revestimiento de pintura amarilla para mejor visibilidad. CON PROTECTOR.

- *Corpo em aço cromo-vanádio forjado numa só peça para aumentar a resistência e a durabilidade. Endurecido e temperado para aumentar a durabilidade e a seguridade. Revestimento de pintura amarela para melhor visibilidade. COM PROTECTOR*

STANLEY	Longitud en mm / Comprimento em mm	Anchura de la punta en mm / Largura de ponta em mm				€
4-18-331	279	75	-	3	3253564183314	11,56

CINCEL PARA ELECTRICISTA FATMAX® — *CINZEL PARA ELECTRICISTA FATMAX®*



- Cuerpo de acero cromo vanadio forjado en una sola pieza para incrementar la fuerza y la durabilidad. Endurecido y templado para aumentar la durabilidad y la seguridad. Revestimiento de pintura amarilla para mejor visibilidad. Ideal para corte desigual, recortes en madera, tabiques y albañilería. CON PROTECTOR.

- *Corpo em aço cromo-vanádio forjado numa só peça para aumentar a resistência e a durabilidade. Endurecido e temperado para aumentar a durabilidade e a seguridade. Revestimento de pintura amarela para melhor visibilidade. Ideal para corte desigual, recortes em madeira, tabiques e alvaneria... COM PROTECTOR*

STANLEY	Longitud en mm / Comprimento em mm	Anchura de la punta en mm / Largura de ponta em mm				€
4-18-330	254	55	-	3	3253564183307	10,83

CINCEL DE ALBAÑIL BOCA ANCHA FATMAX®

CINZEL DE PEDREIRO BOCA LARGA FATMAX®



- Cuerpo de acero cromo vanadio forjado en una sola pieza para incrementar la fuerza y la durabilidad. Endurecido y templado para aumentar la durabilidad y la seguridad. Revestimiento de pintura amarilla para mejor visibilidad. Ideal para el corte de piedra, ladrillo y hormigón. CON PROTECTOR.

- *Corpo em aço cromo-vanádio forjado numa só peça para aumentar a resistência e a durabilidade. Endurecido e temperado para aumentar a durabilidade e a seguridade. Revestimento de pintura amarela para melhor visibilidade. Ideal para o corte de pedra, tijolo e betão. COM PROTECTOR*

STANLEY	Longitud en mm / Comprimento em mm	Anchura de la punta en mm / Largura de ponta em mm				€
4-18-333	250	45	-	3	3253564183338	12,04

CINCEL DE ALBAÑIL FATMAX®

CINZEL DE PEDREIRO FATMAX®



- Cuerpo de acero cromo vanadio forjado en una sola pieza para incrementar la fuerza y la durabilidad. Endurecido y templado para aumentar la durabilidad y la seguridad. Revestimiento de pintura amarilla para mejor visibilidad. Ideal para cortar y dar forma al acero, hierro fundido, cobre, bronce, aluminio, remaches... CON PROTECTOR.

- *Corpo em aço cromo-vanádio forjado numa só peça para aumentar a resistência e a durabilidade. Endurecido e temperado para aumentar a durabilidade e a seguridade. Revestimento de pintura amarela para melhor visibilidade. Ideal para cortar e dar forma ao aço, ao ferro fundido, ao cobre, ao bronze, ao alumínio, aos rebites... COM PROTECTOR*

STANLEY	Longitud en mm / Comprimento em mm	Anchura de la punta en mm / Largura de ponta em mm				€
4-18-332	305	25	-	3	3253564183321	10,83

PUNTERO FATMAX™

PONTEIRO FATMAX®



- Cuerpo de acero cromo vanadio forjado en una sola pieza para incrementar la fuerza y la durabilidad. Endurecido y templado para aumentar la durabilidad y la seguridad. Revestimiento de pintura amarilla para mejor visibilidad. Punta afilada para cortes rápidos. Ideal para perforar y romper hormigón.

- *Corpo em aço cromo-vanádio forjado numa só peça para aumentar a resistência e a durabilidade. Endurecido e temperado para aumentar a durabilidade e a seguridade. Revestimento de pintura amarela para melhor visibilidade. Ponta afiada para cortes rápidos. Ideal para perfurar e quebrar betão.*

STANLEY	Longitud en mm / Comprimento em mm	Anchura de la punta en mm / Largura de ponta em mm				€
4-18-329	300	19	-	3	3253564183291	10,83

CINCEL PARA LADRILLOS

CINZEL PARA TIJOLOS



- Cuerpo de acero cromo vanadio forjado en una sola pieza para incrementar la fuerza y la durabilidad. Endurecido y templado para aumentar la durabilidad y la seguridad. Revestimiento de pintura amarilla para mejor visibilidad. Ideal para cortar y separar ladrillos, hormigón...

- *Corpo em aço cromo-vanádio forjado numa só peça para aumentar a resistência e a durabilidade. Endurecido e temperado para aumentar a durabilidade e a seguridade. Revestimento de pintura amarela para melhor visibilidade. Ideal para cortar e separar tijolo e betão...*

STANLEY	Longitud en mm / Comprimento em mm	Anchura de la punta en mm / Largura de ponta em mm				€
4-18-297	215	100	-	3	3253564182973	8,75

JUEGO DE CINCELES DE ALBAÑIL — *JOGO DE CINZÉIS DE PEDREIRO*

STANLEY

- Contenido: 4-18-286, 4-18-287 y 4-18-288

- *Conteúdo: 4-18-286, 4-18-287 e 4-18-288*



STANLEY	N° de piezas / N° de peças				€
4-18-298	3	X	3	3253564182980	10,97

JUEGO DE BOTADORES Y PUNZONES — *JOGO DE BURIL E PUNÇÕES*

STANLEY

- Contenido: 4-18-230, 4-18-231, 4-18-232, 4-18-233, 4-18-234 y 4-18-235

- *Conteúdo: 4-18-230, 4-18-231, 4-18-232, 4-18-233, 4-18-234 e 4-18-235*



STANLEY	N° de piezas / N° de peças				€
4-18-226	6	X	3	3253564182263	12,13

JUEGO DE PUNZONES, BOTADORES Y CINCELES — *JOGO DE CINZEÍS, PUNÇÕES E BURIL*

STANLEY

- Contenido: 4-18-230, 4-18-231, 4-18-232, 4-18-233, 4-18-234, 4-18-235, 4-18-286, 4-18-287, 4-18-288, 4-18-227, 4-18-228 y 4-18-229

- *Conteúdo: 4-18-230, 4-18-231, 4-18-232, 4-18-233, 4-18-234, 4-18-235, 4-18-286, 4-18-287, 4-18-288, 4-18-227, 4-18-228 e 4-18-229*



STANLEY	N° de piezas / N° de peças				€
4-18-299	12	X	3	3253564182997	25,35

BARRAS
BARRAS

FUBAR III FATMAX® PRO

FUBAR III FATMAX® PRO



- Herramienta de demolición multifunción. Forjada en acero de una sola pieza. Doble nivel de apertura para agarrar tableros de madera estándar. Hendidura biselada para extraer y hacer palanca sobre clavos. Mango revestido de caucho.
- Longitud: 76cm

- *Ferramenta de demolição multi-função. Forjada numa só peça. Dois níveis de abertura para agarrar pranchas de madeira. Fenda chanfrada para sacar pregos e fazer de alavanca. Cabo revestido de borracha para um conforto excelente e maior controle inclusivé em condições de máxima humidade.*
- *Comprimento: 76cm*

STANLEY	Longitud en cm / Comprimento en cm	Peso (gr)				€
1-55-120	76	4260	-	1	325356 1551208	98,37

FUBAR II FATMAX®

FUBAR II FATMAX®



STANLEY	Longitud en cm / Comprimento en cm	Peso (gr)				€
1-55-119	38	1100	-	1	3253561551192	45,13

DESENCOFRADOR FATMAX®

DESENCOFRADOR FATMAX®



- Barra de acero forjado templado para mayor durabilidad. Totalmente acabada con laca amarilla para una mejor visibilidad. Ideal para extraer clavos, acciones de palanca pesadas, calzar piezas, muebles etc. Su diseño trilobular potencia su dureza, resistencia y facilidad de uso. Uñas biseladas para potenciar su funcionalidad.

- *Barra em aço forjado temperado para maior durabilidade. Totalmente acabada com laca amarela para uma melhor visibilidade. Ideal para a extração de pregos, ações de alavanca pesadas, calçado de peças, móveis etc. On seu desenho trilobular potencia a sua dureza, resistência e facilidade de uso. Unhas biseladas para potenciar a sua funcionalidade.*

STANLEY	Longitud en cm / Comprimento en cm				€
1-55-101	36	-	4	3253561551017	12,96

SACACLAVOS PEQUEÑA FATMAX® / *ARRANCA PREGOS FATMAX®*



- Barra de acero al carbono forjado, más ligeras y duraderas. Sus garras pulidas y biseladas permiten extraer los clavos con más comodidad. Mango recubierto de goma antideslizante para mayor comodidad. Ideales para extraer clavos, realizar palanca o calzar pequeños objetos.

- *Barras de aço de carbono forjado, mais ligeiras e duradouras*
- *As suas garras polidas e biseladas permitem extrair os pregos com mais comodidade. Cabo revestido de borracha antiderrapante para maior comodidade. Ideais para extrair pregos, realizar alavanca ou calçar pequenos objectos.*

STANLEY	Longitud en cm / Comprimento en cm				€
1-55-511	25	X	2	3253561555114	15,20
1-55-512	30	X	2	3253561555121	18,57

SACACLAVOS PEQUEÑA / *ARRANCA-PREGOS PEQUENA*



- Barra de acero forjado templado para mayor durabilidad. Ideal para la extracción de clavos, ligeras acciones de palanca, calzado de pequeños objetos,etc. Uña recta para trabajos más profundos con mayor facilidad. Acabado pulido y biselado.

- *Barra em aço forjado temperado para maior durabilidade. Ideal para a extração de pregos, ligeiras ações de alavanca, calçado de pequenos objectos, etc. Unha reta para trabalhos mais profundos com maior facilidade. Acabamento polido e chanfrado.*

STANLEY	Longitud en cm / Comprimento en cm				€
0-55-114	25	X	2	3253560551148	12,25
0-55-115	30	X	2	3253560551155	14,36

DE PRECISIÓN FATMAX® / *DE PRECISÃO FATMAX®*



- Barra de acero al carbono forjado, más ligeras y duraderas. Sus garras pulidas y biseladas permiten extraer los clavos con más comodidad. Mango recubierto de goma antideslizante para mayor comodidad. Ideales para extraer clavos, realizar palanca o calzar pequeños objetos.

- *Barras de aço de carbono forjado, mais ligeiras e duradouras. As suas garras polidas e biseladas permitem extrair os pregos com mais comodidade. Cabo revestido de borracha antiderrapante para maior comodidade. Ideais para extrair pregos, realizar alavanca ou calçar pequenos objectos.*

STANLEY	Longitud en cm / Comprimento en cm				€
1-55-510	25	X	2	3253561555107	15,20

DE PRECISIÓN / *DE PRECISÃO*



- Barra de acero forjado templado para mayor durabilidad. Ideal para la extracción de clavos, ligeras acciones de palanca, calzado de pequeños objetos,etc. Uña plana para trabajos más precisos y limpios, actúa sin dañar la superficie. Acabado pulido y biselado.

- *Barra em aço forjado temperado para maior durabilidade. Ideal para a extração de pregos, ligeiras ações de alavanca, calçado de pequenos objectos, etc. Unha plana para trabalhos mais precisos e limpos, atúa sem estragar a superfície. Acabamento polido e chanfrado.*

STANLEY	Longitud en cm / Comprimento en cm				€
0-55-116	20	X	2	3253560551162	11,43
0-55-117	25	X	2	3253560551179	13,56

MULTIUSOS

MULTIUSOS

STANLEY



- Barra de 53cm de acero carbono templado para mayor durabilidad. Acabado laca amarilla para una mejor visibilidad. Ideal para la extracción de clavos, pequeñas acciones de palanca, calzado de muebles, etc.

- *Barra de 53cm em aço carbono temperado para maior durabilidade. Acabamento laca amarela para uma melhor visibilidade. Ideal para a extração de pregos, pequenas ações de alavanca, calçado de móveis, etc.*

STANLEY	Longitud en cm / Comprimento en cm				€
1-55-526	53	-	4	3253561555268	12,04

MULTIUSOS PEQUEÑA

MULTIUSOS PEQUENA

STANLEY



- Barra de acero forjado templado para mayor durabilidad. Acabado con laca amarilla para una mejor visibilidad. Ideal para la extracción de clavos, acciones de palanca, calzado de objetos,etc. Acabado pulido y biselado en ambos extremos.

- *Barra em aço forjado temperado para maior durabilidade. Acabamento com laca amarela para uma melhor visibilidade. Ideal para a extração de pregos, ações de alavanca, calçado de objectos, etc. Acabamento polido e chanfrado em ambos extremos.*

STANLEY	Longitud en cm / Comprimento en cm				€
1-55-515	32	-	4	3253561555152	10,71

DE DESENCOFRADOR LIGERA CURVA

DE DESENCOFRADOR AMADOR CURVA

STANLEY



- Barra de acero forjado templado para mayor durabilidad. Acabado con laca amarilla para una mejor visibilidad. Ideal para la extracción de clavos, acciones de palanca, levantamiento de objetos, etc. Diseño con arco en el centro ofrece una mejor movilidad al extraer los clavos.

- *Barra em aço forjado temperado para maior durabilidade. Acabado com laca amarela para uma melhor visibilidade. Ideal para a extração de pregos, ações de alavanca, levantamento de objectos, etc. Desenho com arco no centro oferece uma melhor mobilidade ao extrair os pregos.*

STANLEY	Longitud en cm / Comprimento en cm				€
1-55-525	38	-	4	3253561555251	10,33

BERBIQUÍES
BERBIQUINS

BERBIQUÍ 5045 — *BERBIQUÍ 5045*

STANLEY



- Tipo reversible 8 puntas. Mandril universal con 4 mordazas para brocas de cola cuadrada. Cabezal con rodamientos. Cabezal y empuñadura de material sintético. Cromado.

- *Tipo reversível 8 pontas. Mandril universal com 4 mordaças para brocas de cola quadrada. Cabeçal com rolamentos. Cabeçal e empunhadura em material sintético. Cromado.*

STANLEY	Longitud en mm / Comprimento em mm				€
1-02-715	250	-	1	3253561027154	82,88

TALADRO DE MANO PIÑÓN SIMPLE — *BERBEQUIM PINHÃO SIMPLES*

STANLEY



- Cuerpo de acero cromado. Mandril con puntas de 8mm.

- *Corpo em aço cromado. Mandril com pontas de 8mm.*

STANLEY	Longitud en mm / Comprimento em mm				€
0-03-105	265	X	2	3253560031053	25,44

stanleyworks.eu

HERRAMIE MECÁNICA



FER

NTA



RAMENTA MECÂNICA

LLAVES DE VASO, CARRACAS Y ACCESORIOS
CHAVES DE CAIXA, ROQUETES E ACESSÓRIOS

JUEGOS DE LLAVES DE VASO PARA LOS PROFESIONALES.
JOGOS DE CHAVES DE CAIXA PARA OS PROFISSIONAIS.

ROBUSTEZ
Carraca de cabeza alargada

COMODIDAD
Inversor de 2 posiciones integrado

SEGURIDAD
Fácil bloqueo y desbloqueo de seguridad de la llave de vaso

MANEJABLE
Ángulo de recuperación 6,70°
Mango bimateria ergonómico

ACABADO
Cromo mate

JUEGO COMPLETO
de 15 a 210 Piezas,
3 modelos de maleta

ERGONÓMICO
Mango ergonómico bimateria y cierres metálicos integrados

MODULABLE
Separación en 2 partes

ROBUSTEZ
Roquete de cabeça alongada

COMODIDADE
Inversor de 2 posições integrado

SEGURANÇA
Fácil bloqueio e desbloqueio de segurança da chave de caixa

MANEJÁVEL
Ângulo de recuperação: 6,70°
Cabo bimatéria ergonómico

ACABAMENTO
Cromado mate

JOGO COMPLETO
de 15 a 210 Peças,
3 modelos de mala

ERGONÓMICO
Cabo ergonómico bimatéria e fechos metálicos integrados

MODULÁVEL
Separação em 2 partes





PRÁCTICO
Las cajas se adaptan perfectamente a los cajones del armario-taller móvil.

PRÁTICO
As caixas adaptam-se perfeitamente às gavetas do armário-oficina móvel.



EFICACIA
Posicionamiento facilitado en el cuadrado conductor y la tuerca por el bisel a las 2 extremidades

EFICÁCIA
Posicionamento facilitado entre quadrado condutor e a porca pelo bisel as 2 extremidades

ACABADO
Cromo mate

ACABAMENTO
Cromado mate

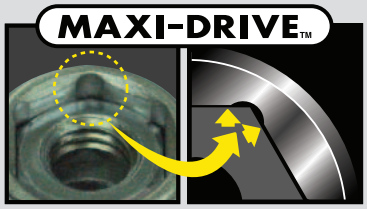

SISTEMA MAXI-DRIVE™
Sistema diseñado para maximizar la torsión de la tuerca. El arrastre de la tuerca se hace por las caras y no por los ángulos. Su diseño permite ejercer mayor presión.

Sistema **MAXI-DRIVE™**
Sistema concebido para maximizar a torção da porca. O arrastamento da porca é feito pelas faces e não pelos ângulos. A sua concepção permite que se exerça uma maior pressão sem danificar a porca.

EL PROFESIONAL LE ACONSEJA
O PROFESIONAL ACONSELHA



LUIS REDONDO
obrero de la construcción/
trabalhador da construção civil

EL JUEGO QUE MEJOR SE ADAPTA A SUS NECESIDADES
OS MELHORES CONJUNTOS PARA SATISFAÇÃO DAS SUAS NECESSIDADES

LLAVES DE VASO / *CHAVES DE CAIXA*

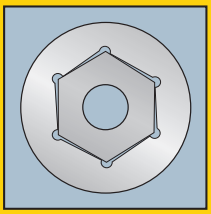

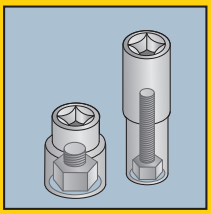

Las llaves de vaso pueden ser hexagonales (de seis lados) o bi-hexagonales (de doce lados). Las llaves de vaso bi-hexagonales proporcionan mejor acceso cuando la tuerca se encuentra en una posición angular difícil de alcanzar. La llave de vaso hexagonal, aunque posee una accesibilidad angular reducida, suele ser capaz de resistir en los trabajos más duros.
Las llaves de vaso Maxi Drive son los más eficientes y ofrecen protección tanto al elemento sujetador como a la pared del casquillo al eliminar la fuerza de roscado de los extremos de la tuerca, que son los que pueden sufrir mayores daños.
Las llaves de vaso tienen un largo estándar, lo cual sirve para la mayor parte de los usos de carácter general y para un roscado en profundidad, ideales para ajustar una tuerca en varillas roscadas más largas.

As chaves de caixa estão disponíveis no formato hexagonal (6 pontas) ou bihexagonal (12 pontas). A chave de caixa bihexagonal proporciona um maior acesso quando a porca está numa posição difícil de alcançar. A chave de caixa hexagonal, embora com acessibilidade angular reduzida, tem tendência para ser mais capaz de aguentar uma utilização intensa.
As chaves de caixa de perfil Maxi Drive são os mais eficazes e oferecem protecção tanto para o fixador como para a parede do encaixe devido a conduzirem a força motriz para longe dos cantos extremos da porca onde está o maior risco de danos.
As chaves de caixa estão disponíveis no comprimento standard, para a maior parte dos usos de fins gerais e utilização profunda, o que os torna muito úteis se necessitar de apertar uma porca em pernos roscados mais compridos.



LLAVES DE CARRACA / *CHAVES DE ROQUETE*

La fuerza de giro sobre la llave de vaso, la ejerce la manilla a través de un engranaje cuadrado existente en el extremo de la llave de vaso.

El tamaño de esta cavidad varía según el tamaño de la llave de vaso, engranaje cuadrado de 1/4" 3/8" o 1/2". Existen conjuntos de llaves específicos para cada tamaño de engranaje, así como conjuntos de llaves combinados para engranajes de distinto tamaño, que le permitirán trabajar con elementos de ajuste de entre 4 mm y 32 mm.

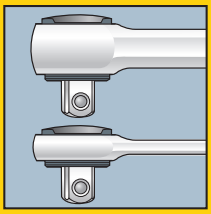

Las llaves de carraca STANLEY MicroTough ofrecen el mejor funcionamiento y le permiten acceder a las piezas de ajuste en zonas de acceso restringido. Su cabeza en forma de pera es entre un 20% y un 30% más pequeña que las de las llaves de trinquete estándar y su fino mecanismo dentado ofrece un ángulo de engranaje de 5°.

Si debe trabajar normalmente en zonas con un acceso extremadamente malo debe utilizar la llave de carraca de cabeza indicadora, cuya cabeza puede moverse libremente o bloquearse en 5 posiciones distintas.

Si trabaja con las manos sucias de aceite, es importante que el mango de la llave lleve un dispositivo rápido de desenganche de la llave de vaso.

A força de rotação na chave de caixa provém do cabo de transmissão através de uma reentrância recta moldada na extremidade do encaixe.

O tamanho da reentrância varia dependendo do tamanho da chave de caixa - parafuso de cabeça quadrada de 1/4", 3/8" ou 1/2". Estão disponíveis conjuntos específicos para cada tamanho do parafuso, juntamente com conjuntos que combinam tamanhos de parafuso, o que lhe permite levar a cabo trabalhos de fixação desde os 4 mm até aos 32 mm.

Os roquetes MicroTough da STANLEY oferecem o funcionamento mais suave e permitem o acesso a fixadores localizados em áreas restritas. A cabeça em forma de pêra é 20% - 30% menor que as cabeças de roquete standard e o aprimorado mecanismo dentado oferece um ângulo de engrenagem de 5°.

Se o seu trabalho requer com regularidade que opere em áreas de acesso extremamente pobre deve considerar o roquete de cabeça amovível, a qual permite que a cabeça fique a correr livremente ou permaneça fechada em 5 diferentes posições.

Ao trabalhar com as mãos gordurosas é importante que o cabo do roquete incorpore a possibilidade de libertação rápida da chave de caixa.

EL PROFESIONAL LE ACONSEJA
O PROFESIONAL ACONSELHA



LUIS REDONDO
obrero de la construcción/
trabalhador da construção civil

CONSEJOS Y TÉCNICAS / *SUGESTÕES E TÉCNICAS*

CONSEJO / *SUGESTÃO* 1

Para utilizar eficientemente las llaves de vasos necesita fijarse en cómo gira la tuerca sobre el perno o sobre la varilla roscada. Si la tuerca no gira con suavidad compruebe si se ha "torcido" la rosca o si el tamaño de la rosca o el tipo de rosca no coinciden con los del perno.

Para usar chaves de caixa com eficácia necessita de perceber a forma como a porca gira no parafuso ou perno roscado. Se a porca não roda de forma suave verifique se a rosca não está "atravessada" ou se o tamanho ou tipo da rosca não corresponde ao do parafuso.

CONSEJO / *SUGESTÃO* 2

Enrosque la tuerca manualmente hasta que quede fija y luego apriete con la llave de vaso para terminar de asegurarla. En condiciones normales no debe apretar los ajustes en exceso.

Rode a porca até ficar apertada com a mão e depois aplique a chave de caixa para finalmente apertar a porca. Sob condições normais não tente apertar demasiado qualquer fixação.

CONSEJO / *SUGESTÃO* 3

El tamaño del mango de la llave de carraca tiene que coincidir con cada conjunto específico de llaves de vaso para minimizar los daños sobre los ajustes. Siempre que sea posible, tire del mango de la llave hacia usted para obtener un mayor control.

O tamanho do cabo do roquete condiz perfeitamente com um dado conjunto de tamanhos das chaves de caixa para que os danos na fixação sejam minimizados. Sempre que possível puxe o cabo do roquete em direcção a si par obter um melhor controlo.

CONSEJO / *SUGESTÃO* 4

Si el movimiento de giro necesario para completar el ajuste debe ser específico por razones de funcionalidad o de seguridad, debe emplear una llave de ajuste dinamométrica.

Se a torção necessária para completar a fixação tiver de ser específica por razões funcionais ou de segurança deve usar uma chave dinamométrica.

CONSEJO / *SUGESTÃO* 5

Asegúrese de que el tamaño de la llave de vaso coincide con el del elemento de ajuste. Aun cuando la llave de vaso se encuentre en una tuerca ligeramente más pequeña, las esquinas del elemento de ajuste podrían deformarse y dificultar su retirada en el futuro.

Certifique-se que o tamanho da chave de caixa condiz com o tamanho do fixador. Embora se possa instalar a chave de caixa numa porca que seja ligeiramente mais pequena, o resultado ser que os cantos do fixador sejam deformados e tornem difícil uma futura remoção.



CONSEJO ESTRELLA / *PRINCIPAL SUGESTÃO*

Si tiene que trabajar con un elemento de ajuste que le quede más lejos de lo normal, utilice una barra de extensión de bloqueo para poder alcanzar la tuerca sin correr el riesgo de que el llave de vaso quede encastrado en el compartimento del motor ni en la maquinaria.

Se necessitar de trabalhar num fixador para além do seu alcance normal escolha uma barra de extensão de bloqueio que lhe permita alcançar a porca sem o risco de deixar o encaixe retido na maquinaria ou compartimento motor.

VASOS Y ACCESORIOS - PRO
CHAVES DE CAIXA E ACESSÓRIOS - PRO

VASOS Y ACCESORIOS 1-4"
CHAVES DE CAIXA E ACESSÓRIOS 1-4"

CARRACA 1/4" / *ROQUETE 1/4"*

STANLEY



- 54 dientes - Ángulo de recuperación 5°
- Acabado : cromo mate
- Conforme con las normas ISO 3315 Y DIN 3122
- Para un uso manual

- *54 dentes - Recuperação 5°*
- *Acabamento: cromado mate*
- *Conforme às normas ISO 3315 e DIN 3122*
- *Para uso manual*

STANLEY	L mm	Peso (gr)				€
1-13-770	144	120	-	1	3253561137709	12,82

ATORNILLADOR 1/4" 158MM / *CABO APARAFUSADOR 1/4" 158MM*

STANLEY



- Ergonómico
- Mango bimateria
- Resistente a diferentes productos químicos
- Acabado : cromo mate
- Conforme con las normas ISO 3122 y DIN 3315

- *Ergonómico*
- *Cabo bimaterial*
- *Resistente aos diferentes produtos químicos*
- *Acabamento: cromado mate*
- *Conforme às normas ISO 3122 e DIN 3315*

STANLEY	Peso (gr)	Longitud en mm / Comprimento em mm				€
1-13-910	70	158	-	1	3253561139109	5,93

VASOS Y ACCESORIOS 3/8
CHAVES DE CAIXA E ACESSÓRIOS 3/8

CARRACA 3/8" — *ROQUETE 3/8"*

STANLEY



- 54 dientes - Ángulo de recuperación 6,7°
- Acabado : cromo mate
- Mango bimateria ergonómica
- Para un uso manual

- *54 Dentes - Ângulo de recuperação 6,7°*
- *Acabamento cromado mate*
- *Cabo bimaterial ergonómico*
- *Para uso manual*

STANLEY	L mm	Peso (gr)				€
1-13-848	200	275	-	1	3253561138485	18,32

VASOS Y ACCESORIOS 1-2"
CHAVES DE CAIXA E ACESSÓRIOS 1-2"

LLAVE DE VASO 1/2" 6 P - MM

CHAVE DE CAIXA 1/2" 6 P - MM

STANLEY



- Alta resistencia al par de apriete
- Acero de cromo vanadio
- Mayor durabilidad
- Perfil Maxi Drive : el arrastre de la tuerca se hace por las caras y no por los ángulos
- Acabado : cromo mate

- *Alta resistência ao corte*
- *Aço de cromo-vanádio*
- *Longevidade acrescida*
- *Perfil Maxi Drive: transmissão do binário de aperto sobre os flancos da porca e não sobre as arestas*
- *Acabamento: cromado mate*

STANLEY	L mm	Peso (gr)	A mm	Tamaño mm / Tamanho mm	B mm				€
1-17-086	38	45	12	8	22	-	10	3253561170867	2,12
1-17-087	38	45	14	9	22	-	10	3253561170874	2,12
1-17-088	38	45	15	10	22	-	10	3253561170881	2,12
1-17-089	38	45	17	11	22	-	10	3253561170898	2,35
1-17-090	38	50	18	12	22	-	10	3253561170904	2,35
1-17-091	38	50	19	13	22	-	10	3253561170911	2,35
1-17-092	38	55	20	14	22	-	10	3253561170928	2,35
1-17-093	38	50	21	15	22	-	10	3253561170935	2,48
1-17-094	38	65	22	16	23	-	10	3253561170942	2,48
1-17-095	38	65	23	17	24	-	10	3253561170959	2,48
1-17-096	38	70	23	18	25	-	10	3253561170966	2,48
1-17-097	38	75	24	19	26	-	10	3253561170973	2,64
1-17-098	38	75	24	20	27	-	10	3253561170980	2,64
1-17-099	38	80	24	21	28	-	10	3253561170997	2,76
1-17-250	40	100	26	22	30	-	5	3253561172502	2,76
1-17-251	40	100	26	23	31	-	5	3253561172519	2,85
1-17-252	40	100	26	24	32	-	5	3253561172526	2,85
1-17-253	43	130	29	26	34	-	5	3253561172533	3,05
1-17-254	43	145	29	27	36	-	5	3253561172540	3,37
1-17-255	43	165	30	28	38	-	5	3253561172557	3,37
1-17-256	43	165	31	29	38	-	5	3253561172564	3,59
1-17-257	43	190	32	30	40	-	5	3253561172571	3,66
1-17-258	43	205	34	32	42	-	5	3253561172588	3,96

LLAVE DE VASO 1/2" 12 P - MM / *CHAVE DE CAIXA 1/2" 12 P - MM*

STANLEY



- Alta resistencia al par de apriete
- Acero de cromo vanadio
- Mayor durabilidad
- Perfil Maxi Drive : el arrastre de la tuerca se hace por las caras y no por los ángulos
- Acabado : cromo mate

- *Alta resistência ao corte*
- *Aço de cromo-vanádio*
- *Longevidade acrescida*
- *Perfil Maxi Drive: transmissão do binário de aperto sobre os flancos da porca e não sobre as arestas*
- *Acabamento: cromado mate*

STANLEY	L mm	Peso (gr)	A mm	Tamaño mm / Tamanho mm	B mm				€
1-17-051	38	45	12	8	22	-	10	3253561170515	2,38
1-17-052	38	40	14	9	22	-	10	3253561170522	2,38
1-17-053	38	45	15	10	22	-	10	3253561170539	2,38
1-17-054	38	45	17	11	22	-	10	3253561170546	2,38
1-17-055	38	45	18	12	22	-	10	3253561170553	2,62
1-17-056	38	45	19	13	22	-	10	3253561170560	2,62
1-17-057	38	50	20	14	22	-	10	3253561170577	2,62
1-17-058	38	50	21	15	22	-	10	3253561170584	2,70
1-17-059	38	60	22	16	23	-	10	3253561170591	2,70
1-17-060	38	65	23	17	24	-	10	3253561170607	2,94
1-17-061	38	65	23	18	25	-	10	3253561170614	2,78
1-17-062	38	65	24	19	26	-	10	3253561170621	2,85
1-17-063	38	65	24	20	27	-	10	3253561170638	2,85
1-17-064	38	70	24	21	28	-	10	3253561170645	3,01
1-17-065	40	90	26	22	30	-	10	3253561170652	3,01
1-17-066	40	85	26	23	31	-	5	3253561170669	3,10
1-17-067	40	95	26	24	32	-	5	3253561170676	3,10
1-17-068	43	125	29	26	34	-	5	3253561170683	3,30
1-17-069	43	145	29	27	36	-	5	3253561170690	3,54
1-17-070	43	160	30	28	38	-	5	3253561170706	3,54
1-17-071	43	155	31	29	38	-	5	3253561170713	3,89
1-17-072	43	180	32	30	40	-	5	3253561170720	3,92
1-17-073	43	200	34	32	42	-	5	3253561170737	4,28

CARRACA 1/2" / *ROQUETE 1/2"*

STANLEY



- Apriete más potente
- Acero forjado al cromo vanadio
- Ángulo débil de recuperación 6.7°. 54 dientes
- Confort : mango ergonómico bimateria
- Acabado : cromo mate

- *Alta resistência ao corte*
- *Aço de cromo-vanádio*
- *Baixo ângulo de recuperação: 6,7°. 54 dentes*
- *Conforto: cabo ergonómico bimaterial*
- *Acabamento: cromado mate*

STANLEY	L mm	Peso (gr)				€
1-13-708	250	505	-	1	3253561137082	20,02

EXTENSION 1/2" — *EXTENSÃO 1/2"*

STANLEY



- Apriete más potente (Alta resistencia al par de apriete)
- Acero de cromo vanadio
- Para un uso manual
- Acabado : cromo mate

- *Muito alta resistência ao corte*
- *Aço de cromo-vanádio*
- *Para uso manual*
- *Acabamento: cromado mate*

STANLEY	L mm	Peso (gr)	A mm	B mm				€
1-13-710	75	125	23	17	-	1	3253561137105	4,64
1-17-260	125	210	23	17	-	1	3253561172601	5,19
1-17-261	250	410	23	17	-	1	3253561172618	5,78

MANGO CORREDIZO 1/2" — *CABO CORREDIÇO 1/2"*

STANLEY



- Uso en posición T o L
- Alta resistencia a los cortes
- Acero al cromo vanadio
- Para un uso manual

- *Uso em posição T ou L*
- *Alta resistência ao binário*
- *Aço de cromo-vanádio*
- *Para uso manual*

STANLEY	L mm	Peso (gr)				€
1-17-259	240	320	-	1	3253561172595	7,42

ARTICULACIÓN UNIVERSAL 1/2" — *ARTICULAÇÃO UNIVERSAL 1/2"*

STANLEY



- Para uso manual
- Acabado : cromo mate
- Acero al cromo vanadio

- *Para uso manual*
- *Acabamento: cromado mate*
- *Aço de cromo-vanádio*

STANLEY	L mm	Peso (gr)	A mm				€
1-17-264	68	145	25	-	1	3253561172649	9,41

REDUCTOR 1/2" A 3/8" — *REDUTOR 1/2" A 3/8"*

STANLEY



- Para uso manual
- Acabado : cromo mate
- Acero forjado al cromo vanadio

- *Para uso manual*
- *Acabamento: cromado mate*
- *Aço de cromo-vanádio*

STANLEY	L mm	Peso (gr)	A mm				€
1-17-262	34	45	22	-	1	3253561172625	3,70

VASOS Y ACCESORIOS - STANLEY
CHAVES DE CAIXA E ACESSÓRIOS - STANLEY

VASOS Y ACCESORIOS 1-4"
CHAVES DE CAIXA E ACESSÓRIOS 1-4"

CARRACA MICROTOUGH™ 1/4" — *ROQUETE MICROTOUGH™ 1/4"*

STANLEY



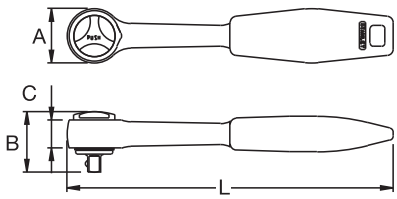

- Carraca profesional MicroTough™ con sistema de eyección rápida de la llave. Rotación en 2 sentidos. Cabeza redondeada un 20-30% más pequeña que una carraca convencional, para máxima accesibilidad a lugares difíciles. Angulo de recuperación de 5°. Acabado cromado para mayor resistencia y durabilidad. Mango bimateria Dynagrip®™. Conforme a normas ISO y DIN.

- *Roquete profissional MicroTough ™ com sistema de ejecção rápida da chave. A rotação é nos 2 sentidos. cabeça arredondada uns 20-30% mais pequena que um roquete convencional, para maior acessibilidade a lugares difíceis. Angulo de recuperação de 5°. Acabamento cromado para maior resistência e duração. Cabo bimatéria Dynagrip™. Conforme as normas ISO e DIN.*

STANLEY	L mm	A mm	B mm	C mm				€
4-85-576	143,0	19,0	22,0	12,0	X	1	3253564855761	31,65

LLAVE DE CARRACA 1/4" — *CHAVE DE ROQUETE 1/4"*

STANLEY



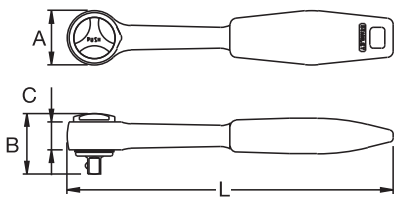

- Llave de carraca de cromo vanadio. Sistema de liberación rápida de las llaves de vaso.

- *Roquete em cromovanadium. Sistema de liberação rápida das chaves de caixa.*

STANLEY	L mm	A mm	B mm	C mm				€
4-86-395	160,0	26,0	29,0	13,5	X	1	3253564863957	12,94

VASOS Y ACCESORIOS 3-8"
CHAVES DE CAIXA E ACESSÓRIOS 3-8"

CARRACA MICROTOUGH™ 3/8" — *CARRACA MICROTOUGH™ 3/8"*

STANLEY



- Carraca profesional MicroTough™ con sistema de eyección rápida de la llave. Rotación en 2 sentidos. Cabeza redondeada un 20-30% más pequeña que una carraca convencional, para máxima accesibilidad a lugares difíciles. Angulo de recuperación de 5°. Acabado cromado para mayor resistencia y durabilidad. Mango bimateria Dynagrip®™. Conforme a normas ISO y DIN.

- *Roquete profissional MicroTough ™ com sistema de ejecção rápida da chave. A rotação é nos 2 sentidos. cabeça arredondada uns 20-30% mais pequena que um roquete convencional, para maior acessibilidade a lugares difíceis. Angulo de recuperação de 5°. Acabamento cromado para maior resistência e duração. Cabo bimatéria Dynagrip™. Conforme as normas ISO e DIN.*

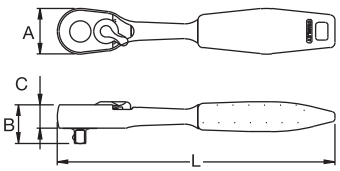

STANLEY	L mm	A mm	B mm	C mm				€
4-85-577	208,0	26,0	28,0	13,0	X	1	3253564855778	37,50

LLAVE DE CARRACA 3/8" — *CHAVE DE ROQUETE 3/8"*

STANLEY



- Carraca con sistema de eyección rápida de la llave y rotación en 2 sentidos. Acabado cromado para mayor durabilidad y resistencia. Mango confortable y resistente a los disolventes industriales. ISO 3315 y DIN 3122.

- *Roquete profissional com sistema de ejecção rápida da chave e rotação nos dois sentidos. Acabamento cromado para maior deração e resistência. Cabo confortável e resistente aos dissolventes industriais. ISO 3315 e DIN 3122.*

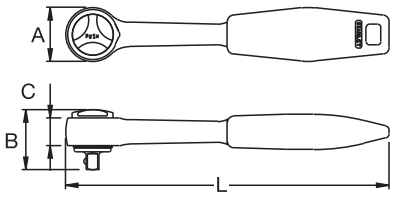

STANLEY	L mm	A mm	B mm	C mm				€
4-86-396	220,0	36,5	36,4	17,0	X	1	3253564863964	15,21

VASOS Y ACCESORIOS 1-2"
CHAVES DE CAIXA E ACESSÓRIOS 1-2"

EXTENSIONES 1/2" *EXTENSÕES 1/2"*

STANLEY



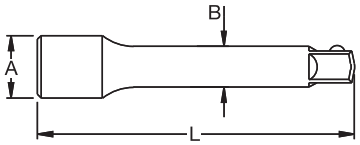

STANLEY	L mm	A mm	B mm				€
4-86-408	250,0	22,5	16,3	X	1	3253564864084	9,23

CARRACA MICROTOUGH™ 1/2" *ROQUETE MICROTOUGH™ 1/2"*

STANLEY



- Carraca profesional MicroTough™ con sistema de eyección rápida de la llave. Rotación en 2 sentidos. Cabeza redondeada un 20-30% más pequeña que una carraca convencional, para máxima accesibilidad a lugares difíciles. Angulo de recuperación de 5°. Acabado cromado para mayor resistencia y durabilidad. Mango bimateria Dynagrip®™. Conforme a normas ISO y DIN.

- *Roquete profissional MicroTough ™ com sistema de ejecção rápida da chave. A rotação é nos 2 sentidos. cabeça arredondada uns 20-30% mais pequena que um roquete convencional, para maior acessibilidade a lugares difíceis. Angulo de recuperação de 5°. Acabamento cromado para maior resistência -e duração. Cabo bimatéria Dynagrip™. Conforme as normas ISO e DIN.*

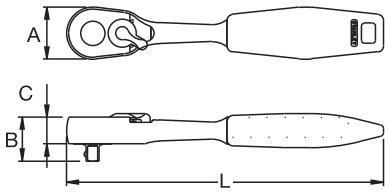

STANLEY	L mm	A mm	B mm	C mm				€
4-85-578	254,0	32,0	35,0	15,5	X	1	3253564855785	40,01

CARRACA DE LIBERACIÓN RÁPIDA 1/2" *ROQUETE DE LIBERAÇÃO RÁPIDA 1/2"*

STANLEY



- Carraca profesional con cabeza redondeada y sistema de eyección rápida de la llave. Rotación en 2 sentidos. Acabado cromado para mayor durabilidad y resistencia. Mango confortable y resistente a disolventes industriales. Conforme a las normas ISO y DIN.

- *Roquete profissional com cabeça arredondada e sistema de ejecção rápida da chave. Rotação nos 2 sentidos. Acabamento cromado para maior duração e resistência. Cabo confortável e resistente a dissolventes industriais. Conforme as normas ISO e DIN.*

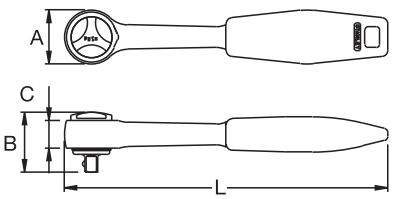

STANLEY	L mm	A mm	B mm	C mm				€
4-86-397	265	41,0	46,1	29,1	X	1	3253564863971	18,81

JUEGOS
JOGOS

JUEGO 1/4" 28 PIEZAS — *JOGO 1/4" 28 PEÇAS*

STANLEY



- Acabado cromo-vanadio brillante marcado por estampación.
- Carraca con cabeza redonda de 1/4". Mecanismo de 43 dientes. 8º de ángulo de giro.
- 13 llaves de vaso 1/4": 3.5, 4, 4.5, 5.5, 6, 7, 8, 9, 10, 11, 12, 13 y 14mm
- 1 prolongador 1/4": 75mm
- 2 llaves de vaso 1/4" para bujías: 16 y 21mm
- 1 mango de destornillador con anclaje 1/4", 1 adaptador y 10 puntas para atornillar: Planas 4, 6 y 8mm. Ph0, Ph1, Ph2, Ph3, Pz1, Pz2 y Pz3
- Adaptador articulado

- *Acabamento cromo-vanádio brilhante.*
- *Chave de roquete com cabeça redonda de 1/4": Mecanismo de 43 dentes. 8º de ângulo de retoma.*
- *13 chaves de caixa 1/4": 3.5, 4, 4.5, 5.5, 6, 7, 8, 9, 10, 11, 12, 13 3 14mm*
- *1 extensão 1/4": 75mm*
- *2 chaves de caixa 1/4" para velas: 16 e 21mm*
- *1 cabo de chave de fendas com fixação 1/4", 1 adaptador e 10 pontas para aparafusar: Fendas 4, 6, e 8mm, Ph0, Ph1, Ph2, Ph3, Pz1, Pz2 e Pz3*
- *Adaptador articulado*

STANLEY	N° de piezas / N° de peças				€
STHT0-73931	28	X	1	3253560739317	20,45

JUEGO 1/2" 30 PIEZAS — *JOGO 1/2" 30 PEÇAS*

STANLEY



- Acabado negro pulido con marcado a láser para mayor visibilidad.
- Carraca con cabeza compacta de 1/2". Empuñadura bimateria. Mecanismo de 54 dientes para mayor precisión. 6,6º de ángulo de giro. Botón de liberación rápida. Palanca de cambio de sentido de rotación.
- 14 llaves de vaso 1/2": 10, 11, 12, 13, 14, 15, 16, 17, 18, 19, 20, 21, 22 y 24mm
- 2 prolongadores 1/2": 75 y 125mm
- 2 llaves de vaso para bujías: 16 y 21mm
- 1 mango de destornillador con anclaje 1/4", 1 adaptador y 8 llaves de vaso: 4, 5, 6, 7, 8, 9, 10 y 11mm
- Adaptador articulado

- *Acabamento em cromado negro polido com marca a laser para maior visibilidade.*
- *Chave de roquete com cabeça compacta de 1/2". Cabo bimateria. Mecanismo de 54 dentes para maior precisão. 6,6º de ângulo de retoma. Botão de libertação rápida. Alavanca de mudança do sentido de rotação.*
- *14 chaves de caixa 1/2": 10, 11, 12, 13, 14, 15, 16, 17, 18, 19, 20, 21, 22 e 24mm*
- *2 extensões 1/2": 75 e 125mm*
- *2 chaves de caixa para velas: 16 e 21mm*
- *1 cabo de chave de fendas com fixação 1/4", 1 adaptador e 8 chaves de caixa: 4, 5, 6, 7, 8, 9, 10 e 11mm*
- *Adaptador articulado*

STANLEY	N° de piezas / N° de peças				€
STHT0-73401	30	X	1	3253560734015	46,07

JUEGO 1/2" Y 1/4" 75 PIEZAS — *JOGO 1/2" E 1/4" 75 PEÇAS*

STANLEY



- Acabado negro pulido con marcado a láser para mayor visibilidad.
- Carraca con cabeza compacta de 1/4". Empuñadura bimateria. Mecanismo de 54 dientes para mayor precisión. 6,6º de ángulo de giro. Botón de liberación rápida. Palanca de cambio de sentido de rotación.
- Carraca con cabeza compacta de 1/2". Empuñadura bimateria. Mecanismo de 54 dientes para mayor precisión. 6,6º de ángulo de giro. Botón de liberación rápida. Palanca de cambio de sentido de rotación.
- 13 llaves de vaso 1/4": 4, 4.5, 5, 5.5, 6, 7, 8, 9, 10, 11, 12, 13 y 14mm
- 10 llaves de vaso 1/2": 12, 13, 14, 15, 16, 17, 18, 19, 20 y 22mm
- 2 prolongadores 1/4": 75 y 150mm
- 1 llaves de vaso para bujía: 21mm
- 1 mango de destornillador con anclaje 1/4", 1 adaptador y 20 puntas para atornillar 25mm
- 1 adaptador articulado
- 1 mango corredizo
- 1 juego de llaves hexagonales. Cortas: 1.5, 2, 2.5, 3, 4 y 4.5mm. Largas: 1.5, 2, 2.5, 3, 4, 5, 6 y 7mm

- *Acabamento em cromado negro polido com marca a laser para maior visibilidade.*
- *Chave de roquete com cabeça compacta de 1/4". Cabo bimateria. Mecanismo de 54 dentes para maior precisão. 6,6º de ângulo de retoma. Botão de libertação rápida. Alavanca de mudança do sentido de rotação.*
- *Chave de roquete com cabeça compacta de 1/2". Cabo bimateria. Mecanismo de 54 dentes para maior precisão. 6,6º de ângulo de retoma. Botão de libertação rápida. Alavanca de mudança do sentido de rotação.*
- *13 chaves de caixa 1/4": 4, 4.5, 5, 5.5, 6, 7, 8, 9, 10, 11, 12, 13 e 14mm*
- *10 chaves de caixa 1/2": 12, 13, 14, 15, 16, 17, 18, 19, 20 e 22mm*
- *2 extensões 1/4": 75 e 150mm*
- *1 chave de caixa para velas: 21mm*
- *1 cabo de chave de fendas com fixação 1/4", 1 adaptador e 20 pontas para aparafusar de 25mm*
- *1 adaptador articulado*
- *1 cabo corrediço*
- *1 jogo de chaves hexagonais. Curtas: 1.5, 2, 2.5, 3, 4 e 4.5mm. Compridas: 1.5, 2, 2.5, 3, 4, 5, 6 e 7mm*

STANLEY	N° de piezas / N° de peças				€
STHT0-73398	75	X	1	3253560733988	66,57

JUEGO FATMAX® 1/4" 25 PIEZAS — *JOGO FATMAX® 1/4" 25 PEÇAS*

STANLEY FATMAX



- Acabado cromo satinado con marcado por estampación.
- Carraca con cabeza super compacta de 1/4". Empuñadura bimateria. Mecanismo de 60 dientes para la máxima precisión. 6º de ángulo de giro. Botón de liberación rápida. Palanca de cambio de sentido de rotación.
- 14 llaves de vaso 1/4": 3.5, 4, 4.5, 5, 5.5, 6, 7, 8, 9, 10, 11, 12, 13 y 14mm
- 5 llaves de vaso largas 1/4": 8, 9, 10, 11 y 13mm
- 2 prolongadores 1/4": 75mm y 150mm
- Adaptador articulado
- Mango corredizo 150mm

- *Acabamento cromado mate.*
- *Chave de roquete super compacta de 1/4". Cabo bimateria. Mecanismo de 60 dentes para máxima precisão. 6º de ângulo de retoma. Botão de libertação rápida. Alavanca de mudança do sentido de rotação.*
- *14 chaves de caixa 1/4": 3.5, 4, 4.5, 5, 5.5, 6, 7, 8, 9, 10, 11, 12, 13 y 14mm*
- *5 chaves de caixa compridas 1/4": 8, 9, 10, 11 e 13mm*
- *2 extensões 1/4": 75mm e 150mm*
- *Adaptador articulado*
- *Cabo corrediço 150mm*

STANLEY	N° de piezas / N° de peças				€
FMHT0-73024	25	X	1	3253560730246	35,82

JUEGO FATMAX® 1/2" 25 PIEZAS — *JOGO FATMAX® 1/2" 25 PEÇAS*



- Acabado cromo satinado con marcado por estampación.
- Carraca con cabeza super compacta de 1/2". Empuñadura bimateria. Mecanismo de 60 dientes para la máxima precisión. 6º de ángulo de giro. Botón de liberación rápida. Palanca de cambio de sentido de rotación.
- 15 llaves de vaso: 10, 11, 12, 13, 14, 15, 16, 17, 18, 19, 20, 21, 22, 23 y 24mm
- 5 llaves de vaso largas: 9, 10, 11, 13 y 14mm
- 1 prolongador 1/2": 75mm
- 2 llaves de vaso para bujías: 16 y 21mm
- Adaptador articulado

- *Acabamento cromado mate.*
- *Chave de roquete com cabeça super compacta 1/2". Cabo bimateria. Mecanismo de 60 dentes para máxima precisão. 6º de ângulo de retoma. Botão de libertação rápida. Alavanca de mudança do sentido de rotação.*
- *15 chaves de caixa 1/2": 10, 11, 12, 13, 14, 15, 16, 17, 18, 19, 20, 21, 22, 23 e 24mm*
- *5 chaves de caixa compridas 1/2": 9, 10, 11, 13 e 14mm*
- *1 extensão 1/2": 75mm*
- *2 chaves de caixa 1/2" para velas: 16 e 21mm*
- *Adaptador articulado*

STANLEY	N° de piezas / N° de peças				€
FMHT0-73023	25	X	1	3253560730239	56,32

JUEGO FATMAX 1/4" Y 1/2" 84 PIEZAS — *JOGO FATMAX 1/4" Y 1/2" 84 PEÇAS*



- Acabado cromo satinado con marcado por estampación.
- Carraca con cabeza super compacta de 1/4". Empuñadura bimateria. Mecanismo de 60 dientes para la máxima . 6º de ángulo de giro. Botón de liberación rápida. Palanca de cambio de sentido de rotación.
- Carraca con cabeza super compacta de 1/2". Empuñadura bimateria. Mecanismo de 60 dientes para la máxima . 6º de ángulo de giro. Botón de liberación rápida. Palanca de cambio de sentido de rotación.
- 12 llaves de vaso 1/4": 4, 4.5, 5, 5.5, 6, 7, 8, 9, 10, 11, 12 y 13mm
- 9 llaves de vaso largas 1/4": 4, 5, 6, 7, 8, 9, 10, 11 y 13mm
- 13 llaves de vaso 1/2": 12, 13, 14, 15, 16, 17, 18, 19, 20, 21, 22, 23 y 24mm
- 2 prolongadores 1/2": 75mm y 125mm
- 2 llaves de vaso 1/2" para bujías: 16 y 21mm
- 1 mango de destornillador con anclaje 1/4", 1 adaptador
- 9 puntas con anclaje 1/4": hexagonales 3, 4, 5, 6, 8, 10mm. Planas 4, 5.5, 7mm
- 20 puntas para atornillar 25mm: Planas: 4, 6, 8mm; Ph0, Ph1, Ph1, Ph2, Ph3, Pz1, Pz2 y Pz3. Hexagonales 3, 4, 5, 6 y 8mm. Torx T10, T15, T20, T25 y T30
- Adaptador articulado 1/4"
- Adaptador articulado 1/2"
- Mango corredizo 1/4"
- 10 llaves combinadas: 8, 9, 10, 11, 12, 13, 14, 15, 16 y 17mm

- *Acabamento cromado mate.*
- *Chave de roquete com cabeça super compacta 1/4". Cabo bimateria. Mecanismo de 60 dentes para máxima precisão. 6º de ângulo de retoma. Botão de libertação rápida. Alavanca de mudança do sentido de rotação.*
- *Chave de roquete com cabeça super compacta 1/2". Cabo bimateria. Mecanismo de 60 dentes para máxima precisão. 6º de ângulo de retoma. Botão de libertação rápida. Alavanca de mudança do sentido de rotação.*
- *12 chaves de caixa 1/4": 4, 4.5, 5, 5.5, 6, 7, 8, 9, 10, 11, 12 e 13mm*
- *9 chaves de caixa compridas 1/4": 4, 5, 6, 7, 8, 9, 10, 11 e 13mm*
- *13 chaves de caixa 1/2": 12, 13, 14, 15, 16, 17, 18, 19, 20, 21, 22, 23 e 24mm*
- *2 extensões 1/2": 75mm e 125mm*
- *2 chaves de caixa 1/2" para velas: 16 e 21mm*
- *1 cabo de chaves de fendas com fixação 1/4", 1 adaptador*
- *9 pontas com fixação 1/4": hexagonais 3, 4, 5, 6, 8, 10mm. Fendas 4, 5.5, 7mm*
- *20 pontas para aparafusar 25mm: Fendas: 4, 6, 8mm; Ph0, Ph1, Ph1, Ph2, Ph3, Pz1, Pz2 e Pz3. Hexagonais 3, 4, 5, 6 e 8mm. Torx T10, T15, T20, T25 e T30*
- *Adaptador articulado 1/4"*
- *Adaptador articulado 1/2"*
- *Cabo corrediço 1/4"*
- *10 chaves mistas: 8, 9, 10, 11, 12, 13, 14, 15, 16 e 17mm*

STANLEY	N° de piezas / N° de peças				€
FMHT0-73022	84	X	1	3253560730222	112,70

JUEGO 1/4" 10 PZS — *JOGO 1/4" 10 PÇS*



STANLEY

- Carraca MicroTough de 1/4". Acabado en cromo
- Llaves de vaso en cromo: 4, 5, 5.5, 6, 7, 8, 10, 11, 13mm

- *Roquete MicroTough de 1/4". Acabamento em cromo*
- *Chaves de caixa en cromo: 4, 5, 5.5, 6, 7, 8, 10, 11, 13mm*

STANLEY	N° de piezas / N° de peças				€
0-94-610	10	X	1	3253560946104	24,44

JUEGO 1/4" 11 PZS FATMAX® — *JOGO 1/4" 11 PÇS FATMAX®*



STANLEY FATMAX

- Carraca Rotator de 1/4". Acabado en cromo negro
- Llaves de vaso: 4, 5, 5.5, 6, 7, 8, 9, 10, 11, 13mm

- *Roquete Rotator de 1/4". Acabamento em cromo negro*
- *Chaves de caixa: 4, 5, 5.5, 6, 7, 8, 9, 10, 11, 13mm*

STANLEY	N° de piezas / N° de peças				€
0-94-607	11	X	1	3253560946074	46,54

JUEGO 3/8" 9 PZS FATMAX® — *JOGO 3/8" 9 PÇS FATMAX®*



STANLEY FATMAX

- Carraca Rotator de 3/8". Acabado en cromo negro
- Llaves de vaso: 10, 11, 12, 13, 14, 15, 17, 19mm

- *Roquete Rotator de 3/8". Acabamento em cromo negro*
- *Chaves de caixa: 10, 11, 12, 13, 14, 15, 17, 19mm*

STANLEY	N° de piezas / N° de peças				€
0-94-606	9	X	1	3253560946067	37,84

JUEGO 3/8" 9 PZS MICROTOUGH™ — *JOGO 3/8" 9 PÇS MICROTOUGH™*



STANLEY

- Carraca MicroTough de 3/8". Acabado en cromo
- Llaves de vaso: 8, 10, 11, 12, 13, 15, 17, 19mm

- *Roquete MicroTough de 3/8". Acabamento em cromo*
- *Chaves de caixa: 8, 10, 11, 12, 13, 15, 17, 19mm*

STANLEY	N° de piezas / N° de peças				€
0-94-611	9	X	1	3253560946111	30,59

JUEGO 3/8" 9 PZS — *JOGO 3/8" 9 PÇS*

STANLEY



- Llave de carraca extensible de 3/8". Extensible hasta 350mm. 5 posiciones de bloqueo. Acabado en cromo
- Llaves de vaso: 8, 10, 11, 12, 13, 15, 17, 19mm

- *Roquete extensível de 3/8". Extensível até 350mm. 5 posições de bloqueio. Acabamento em cromo*
- *Chaves de caixa: 8, 10, 11, 12, 13, 15, 17, 19mm*

STANLEY	N° de piezas / N° de peças	Minimum size (mm)	Maximum size (mm) / Largura maxima (mm)				€
0-94-609	9	267	381	X	1	3253560946098	46,54

JUEGO 1/2" 7 PIEZAS — *JOGO 1/2" 7 PEÇAS*

STANLEY



- Juego de llaves de vaso industria 1/2". 7 Llaves de vaso 6P: 6, 8, 10, 12, 14, 17, 19 mm.

- *Jogo chaves de caixa 1/2". 7 Chaves de caixa 6P: 6, 8, 10, 12, 14, 17, 19 mm.*

STANLEY	N° de piezas / N° de peças				€
1-89-099	7	X	1	3253561890994	46,74

JUEGO 1/2" 9 PIEZAS — *JOGO 1/2" 9 PEÇAS*

STANLEY



- Juego de llaves de vaso industria 1/2". 9 Llaves de vaso Torx: T20, T25, T27, T30, T40, T45, T50, T55, T60.

- *Jogo chaves de caixa 1/2" 9 chaves de caixa Torx: T20, T25, T27, T30, T40, T45, T50, T55, T60.*

STANLEY	N° de piezas / N° de peças				€
1-89-098	9	X	1	3253561890987	44,22

EL PROFESIONAL LE ACONSEJA
O PROFESIONAL ACONSELHA



LUIS REDONDO
obrero de la construcción/
trabalhador da construção civil

LAS LLAVES QUE MEJOR SE ADAPTAN A SUS NECESIDADES
A MELHOR CHAVE PARA SATISFAÇÃO DAS SUAS NECESSIDADES

Existen cuatro grupos básicos de productos, a saber:

Existem quatro grupos de produtos básicos que são os seguintes:



LLAVES COMBINADAS / *CHAVES COMBINADAS*

Estas llaves combinan en una sola herramienta un extremo abierto y otro en anillo, ambos de las mismas dimensiones. El extremo abierto tiene una inclinación de 15° lo cual permite al operario hacer girar cualquier tuerca siempre que haya una accesibilidad mínima. La llave en anillo bihexagonal (de 12 puntos) también tiene una inclinación de 15° sobre la horizontal, lo cual le permitirá sostener el mango sin peligro de dañarse los nudillos.

Estas chaves de bocas combinam numa única ferramenta uma garra aberta e um anel, ambos com o mesmo tamanho. A garra aberta é curvada a 15°, o que permite que o operador faça girar qualquer porca desde que haja pelo menos algum acesso, ainda que muito pequeno. A extremidade em anel da Bi-Hex (12 pontas) também é girada a 15° a partir da horizontal, o que lhe permite agarrar o cabo sem o risco de lesionar os nós dos dedos.

LLAVES FIJAS / *CHAVES DE BOCAS*

Esta llave tiene extremos abiertos con una inclinación de 15°. El formato de extremos abiertos es ideal para trabajar en cañerías y tuberías a las que sólo se puede acceder desde el lateral. Elija una llave de mandíbula fina para obtener mejor accesibilidad según el grosor del dispositivo de ajuste.

Ambas as extremidades destas chaves de boca são abertas com as cabeças a 15°. O formato aberto é ideal para trabalhar em tubagem onde só é possível o acesso lateral. Opte por garras abertas finas para proporcionar maior acessibilidade dentro dos limites da espessura do fixador.

LLAVES ACODADAS / *CHAVES DE LUNETA*

Las cabezas de esta llave tienen una curvatura de 70° para poder acceder mejor a las tuercas y tener suficiente espacio para los dedos. Escoja una llave de estrella acodada para aquellos trabajos que precisen gran esfuerzo sin dañar las tuercas ni los pernos. El perfil bihexagonal (de 12 puntos) le permitirá hacer girar las tuercas incluso en un espacio muy limitado.

As cabeças são curvadas a 70° para proporcionar à porcas o melhor acesso possível, assim como espaço suficiente para os dedos. Opte por chaves de porcas curvadas para trabalhos que exijam muito esforço sem danificar as porcas e os parafusos. O perfil bihexagonal (12 pontas) significa que pode girar as porcas mesmo num espaço limitado muito limitado.

LLAVES AJUSTABLES / *CHAVES AJUSTÁVEIS*

Debe utilizarse con cuidado si se quiere evitar dañar el dispositivo de ajuste, aunque, con todo, es una herramienta muy útil. Además de los cuatro grupos básicos de productos hay una serie de llaves con funciones especiales dotadas de características especiales.

Llave mixta con carraca: un conjunto de 6 llaves muy útiles con un extremo de carraca con un ángulo de engranaje de 5° para que pueda trabajar en espacios muy reducidos y con la ventaja añadida de un extremo abierto que le permitirá realizar aprietes en lugares que carecen de 360° de acceso, como es el caso de las cañerías y tuberías.

Llave mixta de recuperación rápida: El extremo abierto de esta herramienta incorpora una innovadora forma de mordaza que le permitirá ajustar y aflojar tuercas sin separar de ellas la llave.

Esta deve ser usada com cuidado e com moderação se se quiser evitar danos no fixador, mas ainda é um artigo muito útil em qualquer kit de ferramentas. Para além dos quatro grupos de produtos básicos, existem algumas chaves de bocas com funções especiais que oferecem características adicionais.

***Chave de bocas combinada com roquete** - um conjunto muito útil para especialistas de 6 chaves de bocas com o benefício de uma extremidade com roquete com um ângulo de engrenagem de 5° para que possa trabalhar em espaços muito restritos e ter a vantagem adicional de um perfil de extremidade aberta para trabalhos de fixação sem um acesso de 360° como ocorre nos trabalhos de tubagem.*

***Chave de Bocas Combinada Rápida** - A parte da extremidade aberta da ferramenta incorpora uma forma de garra inovadora que permite ao utilizador apertar e desapertar sem remover a chave de bocas da porca.*

EL PROFESIONAL LE ACONSEJA
O PROFESIONAL ACONSELHA



LUIS REDONDO
obrero de la construcción/
trabalhador da construção civil

CONSEJOS Y TÉCNICAS / *SUGESTÕES E TÉCNICAS*

CONSEJO / *SUGESTÃO* 1

Las mordazas del extremo abierto de una llave deben emplearse en lugares de acceso restringido o cuando han de hacerse aprietes alineados como, por ejemplo, en tuberías y cañerías.

As garras abertas de uma chave de bocas destinam-se a ser usadas onde o acesso é restrito ou quando os fixadores estão em linha como nos trabalhos de tubagem.

CONSEJO / *SUGESTÃO* 2

Cuando hay buen acceso, utilice el extremo en anillo de la llave para aflojar inicialmente la tuerca y para realizar el apriete final. Esto proporciona máxima fuerza y agarre, reduciendo el riesgo de que la tuerca sufra daños.

Se estiver disponível o acesso, use a extremidade em anel de uma chave de bocas para começar a desapertar e acabar de apertar. Tal permite que se agarre e se aplique força ao máximo para reduzir o risco de danos na porca.

CONSEJO / *SUGESTÃO* 3

Para aflojar una tuerca encajada u oxidada no utilice nunca un martillo ni aumente el brazo de la llave empleando un trozo de tubería, pues esto podría dañar tanto la llave como la pieza a ajustar; use un aceite lubricante.

Ao libertar uma porca presa ou enferrujada nunca use um martelo ou aumente o comprimento da chave de bocas utilizando um pedaço de tubo; irá danificar tanto a chave de bocas como o fixador, em vez disso use um óleo lubrificante.

CONSEJO / *SUGESTÃO* 4

Para ajustar o aflojar una pieza de fijación puede ejercer más fuerza y un mayor control si tira de la llave hacia usted y, además, si se cayera por accidente la tuerca habría un menor riesgo de sufrir daños.

Quer esteja a apertar ou a soltar poderá obter mais força e controlo puxando a chave de bocas em direcção a si e se acidentalmente a porca sair abruptamente existe menos risco de lesão.

CONSEJO / *SUGESTÃO* 5

Para el mejor funcionamiento de una llave ajustable, no escoja una llave más grande que el dispositivo a ajustar. Cierre la mordaza sobre los bordes planos de la tuerca y mueva la llave con suavidad hacia adelante y hacia atrás apretando más, la rosca de ajuste hasta que se ajuste a la tuerca y quede inmóvil; así minimizará el riesgo de daños en el dispositivo de ajuste.

Para obter o máximo desempenho de uma chave ajustável evite escolher uma chave demasiado grande para o fixador. Feche as garras da chave nas faces da porca e depois cuidadosamente mova a chave para a frente e para trás ao mesmo tempo apertando mais a roda estriada de ajustamento até deixar de haver movimento no ajustar da porca; isto irá minimizar dos danos no fixador.

CONSEJO / *SUGESTÃO* 6

Gire siempre la llave ajustable de modo que se haga fuerza sobre la mordaza fija.

Rode sempre uma chave ajustável para que a força seja direccionada para a garra fixa.



SEGURIDAD / *SEGURANÇA*

- **No emplee nunca un martillo para obtener más efecto de palanca.**
- **No emplee llaves fijas ni llaves ajustables para aflojar tuercas "encajadas" o para realizar el apriete final de una tuerca; utilice una llave de extremo en anillo.**
- **Evite que las llaves se manchen de aceite para que no resbalen.**
- ***Nunca use um martelo para um levantamento adicional.***
- ***Não use chaves de bocas abertas ou chaves de porcas ajustáveis para libertar uma porca "presa" ou para acabar de apertar uma porca; em vez disso use uma chave de bocas de anel.***
- ***Mantenha as chaves de boca sem óleo para evitar um deslizamento.***

LLAVES - PRO
CHAVES - PRO

LLAVES COMBINADAS
CHAVES MISTAS

JUEGO 12 PIEZAS — *JOGO 12 PEÇAS*



STANLEY

- Cabeza 12 caras inclinadas a 15°
- Acabado: cromo mate

- *Anel 12 faces inclinado a 15°*
- *Acabamento: cromo mate*

STANLEY	N° de piezas / N° de peças	Descripción del juego / Descrição do jogo				€
1-95-775	12	8 - 9 - 10 -11 -12 - 13 - 14 - 15 - 16 - 17 - 19 - 22mm	-	1	3253561957758	42,69

JUEGO 17 PIEZAS — *JOGO 17 PEÇAS*



STANLEY

- Cabeza de 12 caras inclinada a 15°
- Acabado: cromo mate

- *Anel de 12 faces inclinado a 15°*
- *Acabamento: cromo mate*

STANLEY	N° de piezas / N° de peças	Descripción del juego / Descrição do jogo				€
1-95-776	17	6 - 7 - 8 - 9 - 10 - 11 - 12 - 13 - 14 - 15 - 16 - 17 - 18 - 19 - 20 - 21 - 22mm	-	1	3253561957765	78,42

JUEGO 26 PIEZAS — *JOGO 26 PEÇAS*



STANLEY

- Acabado cromo mate. Cabeza poligonal inclinada a 15°. Conforme con las normas ISO2936 y DIN 911. Perfil MaxiDrive: el arrastre de la tuerca se hace por las caras y no por los ángulos.

- *Acabamento cromado mate. Cabeça poligonal inclinada a 15°. Conforme às normas ISO 3318 e DIN 3113. Perfil MaxiDrive: transmissão do binário de aperto sobre os flancos da porca e não sobre as arestas.*

STANLEY	N° de piezas / N° de peças	Descripción del juego / Descrição do jogo				€
1-95-979	26	6 - 7 - 8 - 9 - 10 - 11 - 12 - 13 - 14 - 15 - 16 - 17 - 18 - 19 - 20 - 21 - 22 - 23 - 24 -25 - 26 - 27 - 28 - 29 - 30 - 32mm	-	1	3253561959790	127,38

LLAVE COMBINADA CON CARRACA
CHAVE MISTA COM ROQUETE

LLAVE COMBINADA CON CARRACA - MM
CHAVE MISTA COM ROQUETE - MM

STANLEY



- 72 dientes. 5° de recuperación.
- Perfil Maxi Drive : el arrastre de la tuerca se hace por las caras y no por los ángulos

- *72 dentes. 5° de recuperação.*
- *Perfil Maxi Drive: Transmissão do binário de aperto sobre os flancos da porca e não sobre as arestas.*

STANLEY	L mm	Peso (gr)	Tamaño mm / Tamanho mm				€
1-17-377	128	25	6	-	10	3253561173776	9,04
1-17-378	140	25	7	-	10	3253561173783	9,04
1-13-301	140	25	8	-	10	3253561133015	9,22
1-13-302	149	40	9	-	10	3253561133022	9,43
1-13-303	158	45	10	-	10	3253561133039	10,91
1-13-300	165	60	11	-	10	3253561133008	11,42
1-13-304	171	65	12	-	10	3253561133046	11,71
1-13-305	178	85	13	-	10	3253561133053	12,17
1-13-306	190	105	14	-	10	3253561133060	12,72
1-13-307	198	120	15	-	10	3253561133077	13,40
1-13-308	208	140	16	-	10	3253561133084	14,16
1-13-309	225	165	17	-	10	3253561133091	15,11
1-13-310	236	185	18	-	10	3253561133107	15,70
1-13-311	247	215	19	-	5	3253561133114	16,06
1-17-370	287	345	21	-	5	3253561173707	20,02
1-17-371	287	345	22	-	5	3253561173714	23,57
1-17-372	322	485	24	-	5	3253561173721	26,69
1-17-373	357	645	27	-	5	3253561173738	40,78
1-17-374	400	880	30	-	5	3253561173745	47,97
1-13-460	424	1060	32	-	5	3253561134609	56,34

JUEGO LLAVES COMBINADAS CON CARRACA
JOGO CHAVES MISTAS COM ROQUETE

STANLEY



STANLEY	N° de piezas / N° de peças	Descripción del juego / Descrição do jogo				€
1-17-375	7	8 - 10 - 12 - 13 - 14 - 17 - 19 mm	-	1	3253561173752	81,55

LLAVES FIJAS
CHAVES DE BOCAS

LLAVES FIJAS - MM — *CHAVES DE BOCAS - MM*

STANLEY



- Conforme con las normas ISO 10102 y DIN 3110
- Acabado : cromo mate

- *Conforme as normas ISO 10102 e DIN 3110*
- *Acabamento: cromado mate*

STANLEY	L mm	Peso (gr)	Tamaño mm / Tamanho mm				€
1-13-262	110	15	4 x 5	-	10	3253561132629	2,45
1-13-265	140	30	8 x 10	-	10	3253561132650	2,73
1-13-267	170	65	10 x 13	-	10	3253561132674	3,33
1-13-268	170	70	11 x 13	-	10	3253561132681	3,98
1-13-272	185	95	13 x 17	-	10	3253561132728	3,96
1-13-275	220	160	17 x 19	-	10	3253561132759	4,70
1-13-279	245	240	22 x 24	-	5	3253561132797	6,08
1-13-261	285	365	26 x 28	-	5	3253561132612	8,88
1-13-281	300	450	27 x 29	-	5	3253561132810	8,85
1-13-282	300	465	27 x 30	-	5	3253561132827	11,55
1-13-287	315	605	34 x 36	-	5	3253561132872	21,25
1-13-286	375	900	36 x 41	-	5	3253561132865	25,66
1-13-288	375	865	38 x 42	-	5	3253561132889	25,66

JUEGO 6 PIEZAS - MM — *JOGO 6 PEÇAS - MM*

STANLEY



STANLEY	N° de piezas / N° de peças	Descripción del juego / Descrição do jogo				€
1-95-767	6	06x07 - 08x09 - 10x11 - 12x13 - 14x15 - 16x17mm	-	1	3253561957673	19,81

JUEGO 8 PIEZAS - MM

JOGO 8 PEÇAS - MM

STANLEY

- 30° de recuperación
- Acabado: cromo mate

- *30° de recuperação*
- *acabamento: cromo mate*



STANLEY	N° de piezas / N° de peças	Descripción del juego / Descrição do jogo				€
1-95-768	8	06x07 / 08x09 / 10x11 / 12x13 / 14x15 / 16x17 / 18x19 / 20x22mm	-	1	3253561957680	28,37

JUEGO 12 PIEZAS - MM

JOGO 12 PEÇAS - MM

STANLEY

- 30° de recuperación.
- Acabado: cromo mate

- *30° de recuperação*
- *Acabamento: cromo mate*



STANLEY	N° de piezas / N° de peças	Descripción del juego / Descrição do jogo				€
1-95-770	12	06x07 - 08x09 - 10x11 - 12x13 - 14x15 - 16x17 - 18x19 - 20x22 - 21x23 - 24x26 - 25x28 - 30x32mm	-	1	3253561957703	66,30

LLAVES ACODADAS
CHAVES ANGULARES

LLAVES ACODADAS - MM

CHAVES ANGULARES - MM

STANLEY



- 12P perfil Maxi Drive®
- Acabado : cromo mate
- Conforme con a norma DIN 838
- Perfil Maxi Drive : el arrastre de la tuerca se hace por las caras y no por los ángulos
- Cabeza de 12 caras inclinida a 70° para una mejora visibilidad

- *Anel 12 faces perfil Maxi Drive®*
- *Acabamento: cromado mate*
- *Conforme à norma DIN 838*
- *Perfil Maxi Drive: transmissão do binário de aperto sobre os flancos da porca e não sobre as arestas*
- *Aneis de 12 faces desviados a 70° para uma melhor acessibilidade*

STANLEY	L mm	Peso (gr)	Tamaño mm / Tamanho mm				€
1-13-364	255	170	13 x 17	-	5	3253561133640	6,55
1-13-365	260	190	16 x 18	-	5	3253561133657	8,70
1-13-366	270	265	17 x 19	-	5	3253561133664	8,70
1-13-367	360	535	25 x 28	-	3	3253561133671	12,12
1-13-368	380	665	27 x 29	-	3	3253561133688	13,97
1-13-369	380	680	27 x 30	-	3	3253561133695	16,96
1-17-376	390	590	30 x 32	-	3	3253561173769	16,96
1-13-730	310	447	22 x 24	-	3	3253561137303	12,12

JUEGO 8 LLAVES ACODADAS

JOGO 8 CHAVES ANGULARES

STANLEY



- Acabado cromo mate. Cabeza de 12 caras inclinada a 70° para una mejora visibilidad. Comforme con la norma DIN 838. Perfil MaxiDrive: el arrastre de la tuerca se hace por las caras y no por los ángulos.

- *Acabamento cromado mate. Anel 12 faces desviados a 70° para uma melhor acessibilidade. Conforme à norma DIN 838. Perfil MaxiDrive: transmissão do binário de aperto sobre os flancos da porca e não sobre as arestas.*

STANLEY	N° de piezas / N° de peças	Descripción del juego / Descrição do jogo				€
1-95-772	8	06x07 - 08x09 - 10x11 - 12x13 - 14x15 - 16x17 - 18x19 - 20x22mm	-	1	3253561957727	58,96

JUEGO 12 LLAVES ACODADAS

JOGO 12 CHAVES ANGULARES

STANLEY



- Acabado cromo mate. Cabeza de 12 caras inclinada a 70° para una mejora visibilidad. Comforme con la norma DIN 838. Perfil MaxiDrive: el arrastre de la tuerca se hace por las caras y no por los ángulos.

- *Acabamento cromado mate. Anel 12 faces desviados a 70° para uma melhor acessibilidade. Conforme à norma DIN 838. Perfil MaxiDrive: transmissão do binário de aperto sobre os flancos da porca e não sobre as arestas.*

STANLEY	N° de piezas / N° de peças	Descripción del juego / Descrição do jogo				€
1-95-774	12	06x07 - 08x09 - 10x11 - 12x13 - 14x15 - 16x17 - 18x19 - 20x22 - 21x23 - 24x26 - 25x28 - 27x32mm	-	1	3253561957741	109,07

LLAVES MIXTAS DE RECUPERACIÓN RÁPIDA
CHAVES MISTAS DE RECUPERAÇÃO RÁPIDA

JUEGO 4 PIEZAS — *JOGO 4 PEÇAS*

STANLEY



- Llave forjada en acero cromo vanadio con acabado en cromo satinado. Apriete más efectivo y rápido. La cabeza pivotante actúa de forma similar a una carraca. Elimina la necesidad de reposicionar la llave tras cada rotación. 2 posiciones. Fácil de utilizar: Acabado biselado. Cabeza compacta. Mayor protección durante el apriete. Mayor apriete: cabeza poligonal con 12 puntas de apriete inclinado a 15°. 4 piezas: 11-13-14-17mm.

- *Chave forjada em aço ao crómio vanádio com acabamento em crómio acetinado. Aperto mais eficiente e mais rápido. A cabeça rolante actua de forma semelhante à da canelura. Elimina a necessidade de reposicionamento da chave após cada rotação. 2 posições. Fácil de utilizar: Acabamento biselado. Cabeça compacta. Maior protecção durante o aperto. Maior aperto. Cabeça poligonal com 12 pontos de aperto, inclinada a 15°. 4 peças: 11-13-14-17mm.*

STANLEY	N° de piezas / N° de peças	Descripción del juego / Descrição do jogo				€
4-95-597	4	11-13-14-17mm	X	1	3253564955973	42,63

JUEGO 5 PIEZAS — *JOGO 5 PEÇAS*

STANLEY



- Llave forjada en acero cromo vanadio con acabado en cromo satinado. Apriete más efectivo y rápido. La cabeza pivotante actúa de forma similar a una carraca. Elimina la necesidad de reposicionar la llave tras cada rotación. 2 posiciones. Fácil de utilizar: Acabado biselado. Cabeza compacta. Mayor protección durante el apriete. Mayor apriete: cabeza poligonal con 12 puntas de apriete inclinado a 15°. 5 piezas: 10-11-13-14-17mm

- *Chave forjada em aço ao crómio vanádio com acabamento em crómio acetinado. Aperto mais eficiente e mais rápido. A cabeça rolante actua de forma semelhante à da canelura. Elimina a necessidade de reposicionamento da chave após cada rotação. 2 posições. Fácil de utilizar: Acabamento biselado. Cabeça compacta. Maior protecção durante o aperto. Maior aperto. Cabeça poligonal com 12 pontos de aperto, inclinada a 15°. 5 peças: 10-11-13-14-17mm.*

STANLEY	N° de piezas / N° de peças	Descripción del juego / Descrição do jogo				€
4-95-659	5	10-11-13-14-17mm	X	1	3253564956598	48,33

JUEGO 8 PIEZAS — *JOGO 8 PEÇAS*

STANLEY



- Llave forjada en acero cromo vanadio con acabado en cromo satinado. Apriete más efectivo y rápido. La cabeza pivotante actúa de forma similar a una carraca. Elimina la necesidad de reposicionar la llave tras cada rotación. 2 posiciones. Fácil de utilizar: Acabado biselado. Cabeza compacta. Mayor protección durante el apriete. Mayor apriete: cabeza poligonal con 12 puntas de apriete inclinado a 15°. 8 piezas: 10-11-12-13-14-16-17-19mm.

- *Chave forjada em aço ao crómio vanádio com acabamento em crómio acetinado. Aperto mais eficiente e mais rápido. A cabeça rolante actua de forma semelhante à da canelura. Elimina a necessidade de reposicionamento da chave após cada rotação. 2 posições. Fácil de utilizar: Acabamento biselado. Cabeça compacta. Maior protecção durante o aperto. Maior aperto. Cabeça poligonal com 12 pontos de aperto, inclinada a 15°. 8 peças: 10-11-12-13-14-16-17-19mm.*

STANLEY	N° de piezas / N° de peças	Descripción del juego / Descrição do jogo				€
4-95-660	8	10-11-12-13-14-16-17-19mm	X	1	3253564956604	71,14

LLAVES - STANLEY
CHAVES - STANLEY

LLAVES COMBINADAS MAXI-DRIVE PLUS
CHAVES MISTAS MAXI-DRIVE PLUS



- Forjadas en acero cromo vanadio según las normas ISO 3318 y DIN 3113.
- El revestimiento de níquel cromo las protege contra la corrosión. Su mandíbula abierta Maxi-Drive mantiene la presión con solamente una ligera presión de rotación. El anillo Maxi-Drive bi hex 12 puntos mantiene la presión sobre el material sin deteriorarlo. La cabeza abierta presenta un ángulo de 15° para un óptimo acceso.

- *Forjadas em aço cromo vanadium segundo as normas ISO 3318 e DIN 3113. O revestimiento de níquel cromio protege-as contra a corrosão. A sua mandibula aberta Maxi-Drive mantém a pressão com unicamente uma ligera pressão de rotação. O anel Maxi-Drive bi-hexagonal 12 pontos mantém a pressão sobre o material sem o deteriorar. A cabeça aberta apresenta um ângulo de 15° para um óptimo acesso.*

STANLEY	L mm	A mm	Tamaño mm / Tamanho mm	B mm	C mm	D mm				€
4-87-066	100,0	4,7	6,0	10,1	4,0	15,5	X	6	3253564870665	4,33
4-87-057	110,0	5,0	7,0	11,5	4,0	17,0	X	6	3253564870573	4,64
4-87-058	120,0	5,5	8,0	12,8	4,5	19,2	X	6	3253564870580	4,93
4-87-069	130,0	5,9	9,0	14,2	4,5	21,2	X	6	3253564870696	4,92
4-87-070	140,0	6,5	10,0	15,6	5,0	23,2	X	6	3253564870702	4,97
4-87-071	150,0	6,9	11,0	16,9	5,4	25,3	X	6	3253564870719	5,06
4-87-072	160,0	7,3	12,0	18,3	5,5	27,2	X	6	3253564870726	5,21
4-87-073	170,0	7,8	13,0	19,7	5,9	29,4	X	6	3253564870733	5,51
4-87-074	180,0	8,3	14,0	21,2	6,2	31,5	X	6	3253564870740	6,26
4-87-075	190,0	8,6	15,0	22,5	6,4	33,2	X	6	3253564870757	6,62
4-87-076	200,0	8,9	16,0	24,0	6,7	34,7	X	6	3253564870764	7,37
4-87-077	210,0	9,3	17,0	25,3	6,9	36,5	X	6	3253564870771	7,91
4-87-078	220,0	9,9	18,0	26,8	7,2	38,7	X	6	3253564870788	8,59
4-87-079	230,0	10,5	19,0	28,1	7,4	40,7	X	6	3253564870795	8,89
4-87-080	240,0	10,9	20,0	29,7	7,7	43,1	X	4	3253564870801	9,61
4-87-081	250,0	11,3	21,0	31,3	8,0	44,8	X	4	3253564870818	10,22
4-87-082	260,0	11,5	22,0	32,6	8,2	46,9	X	4	3253564870825	11,12
4-87-083	270,0	11,8	23,0	34,2	8,4	48,3	X	4	3253564870832	12,02
4-87-084	280,0	12,1	24,0	35,5	8,7	50,4	X	4	3253564870849	13,23
4-87-085	290,0	12,5	25,0	36,9	8,9	52,0	X	4	3253564870856	15,06
4-87-086	300,0	12,8	26,0	38,2	9,2	53,6	X	4	3253564870863	16,54
4-87-087	310,0	13,1	27,0	39,6	9,4	55,7	X	4	3253564870870	17,37
4-87-088	320,0	13,3	28,0	40,9	9,7	57,6	X	4	3253564870887	21,07
4-87-089	330,0	13,5	29,0	42,3	9,9	59,7	X	4	3253564870894	22,43
4-87-090	340,0	13,7	30,0	43,7	10,1	61,8	X	4	3253564870900	24,06
4-87-092	360,0	14,3	32,0	46,4	10,4	65,8	X	4	3253564870924	25,57

JUEGO 13 LLAVES COMBINADAS *JOGO 13 CHAVES MISTAS*

STANLEY



STANLEY	N° de piezas / N° de peças	Descripción del juego / Descrição do jogo				€
4-94-648	13	8, 9, 10, 11, 12, 13, 14, 15, 16, 17, 18, 19, 20mm	X	1	3253564946483	57,59

JUEGO 11 LLAVES COMBINADAS *JOGO 11 CHAVES MISTAS*

STANLEY



STANLEY	N° de piezas / N° de peças	Descripción del juego / Descrição do jogo				€
4-94-647	11	7, 8, 9, 10, 11, 12, 13, 14, 15, 16, 17mm	X	1	3253564946476	41,64

JUEGO 6 LLAVES COMBINADAS *JOGO 6 LLAVES COMBINADAS*

STANLEY



STANLEY	N° de piezas / N° de peças	Descripción del juego / Descrição do jogo				€
4-94-646	6	10, 11, 12, 13, 14, 15 mm	X	1	3253564946469	29,35

JUEGOS DE LLAVES COMBINADAS — *JOGOS DE CHAVES MISTAS*

STANLEY



- Mismas características que LLAVES COMBINADAS Maxi-Drive PLUS.

- *Idênticas características as CHAVES MISTAS Maxi-Drive PLUS.*

STANLEY	N° de piezas / N° de peças	Descripción del juego / Descrição do jogo				€
4-87-053	6	10, 11, 13, 14, 15, 17 mm	X	1	3253564870535	35,97
4-87-054	8	8, 10, 11, 13, 14, 15, 17, 22 mm	X	1	3253564870542	51,95

LLAVES COMBINADAS DE CARRACA — *CHAVES MISTAS DE ROQUETE*

STANLEY



- El sistema de carraca evita tener que separar la llave de la tuerca. Su mandíbula abierta Maxi-Drive mantiene la presión con solamente una ligera presión de rotación. El ángulo de recupercaión de 5° permite trabajar en espacios reducidos. Revestimiento de níquel cromo con acabado satinado contra la corrosión. El juego de 6 piezas se presenta con un estuche de plástico único con llave de test para el PDV.

- *O sistema de roquete evita ter que separar a chave da porca. A sua mandibula aberta Maxi-Drive mantém a pressão unicamente com uma ligeira pressão de rotação. O ângulo de recuperaçao de 5° permite trabalhar em espaços reduzidos. O revestimento de níquel cromio com acabamento acetinado protege-as contra a corrosão. O jogo de 6 pecças apresenta-se com um estojo de plástico único com chave de teste para o PDV.*

STANLEY	Tamaño mm / Tamanho mm				€
4-89-934	8	X	1	3253564899345	9,93
4-89-935	9	X	1	3253564899352	10,15
4-89-936	10	X	1	3253564899369	11,75
4-89-937	12	X	1	3253564899376	12,62
4-89-938	13	X	1	3253564899383	13,10
4-89-939	14	X	1	3253564899390	13,69
4-89-940	15	X	1	3253564899406	14,45
4-89-941	16	X	1	3253564899413	15,25
4-89-942	17	X	1	3253564899420	16,26
4-89-943	18	X	1	3253564899437	16,91
4-89-944	19	X	1	3253564899444	17,30

JUEGO LLAVES COMBINADAS DE CARRACA 6 PIEZAS

JOGO CHAVES MISTAS DE ROQUETE 6 PEÇAS

STANLEY



- El sistema de carraca evita tener que separar la llave de la tuerca. Su mandíbula abierta Maxi-Drive mantiene la presión con solamente una ligera presión de rotación. El ángulo de recupercaión de 5° permite trabajar en espacios reducidos. Revestimiento de níquel cromo con acabado satinado contra la corrosión. El juego de 6 piezas se presenta con un estuche de plástico único con llave de test para el PDV.

- *O sistema de roquete evita ter que separar a chave da porca. A sua mandibula aberta Maxi-Drive mantém a pressão unicamente com uma ligeira pressão de rotação. O ângulo de recuperaçao de 5° permite trabalhar em espaços reduzidos. O revestimento de níquel cromio com acabamento acetinado protege-as contra a corrosão. O jogo de 6 pecças apresenta-se com um estojo de plástico único com chave de teste para o PDV.*

STANLEY	N° de piezas / N° de peças	Descripción del juego / Descrição do jogo				€
4-89-907	6	10, 12, 13, 16, 17, 19 mm	X	1	3253564899079	63,68

JUEGO 8 LLAVES COMBINADAS RÁPIDAS

JOGO 8 CHAVES MISTAS RÁPIDAS

STANLEY



- La configuración permite trabajar con un ángulo de 45°.Grado de resistencia a la torsión superior al 35%.

- *A configuração permite trabalhar com ângulo de 45°. Grau de resistência a torção superior a 35%.*

STANLEY	N° de piezas / N° de peças	Descripción del juego / Descrição do jogo				€
4-89-997	8	8, 10, 11, 12, 13, 14, 15, 16 mm	X	1	3253564899970	41,70

JUEGO DE LLAVES COMBINADAS DE CARRACA ARTICULADAS

JOGO DE CHAVES MISTAS DE ROQUETE ARTICULADAS

STANLEY

- Juego de 6 llaves Maxi drive Plus.

- *Jogo de 6 chaves Maxi drive Plus.*



STANLEY	N° de piezas / N° de peças	Descripción del juego / Descrição do jogo				€
4-91-444	6	8, 10, 12, 13, 17, 19 mm	X	1	3253564914444	102,39

LLAVES FIJAS MAXI-DRIVE PLUS — *CHAVES DE BOCAS MAXI-DRIVE PLUS*

STANLEY



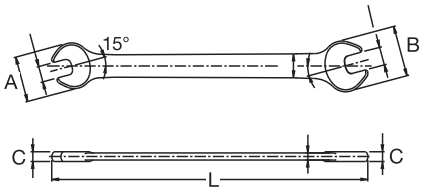

- Forjadas en acero cromo vanadio según las normas ISO 3318 y DIN 3113.
- El revestimiento de níquel cromo las protege contra la corrosión. Su mandíbula abierta Maxi-Drive mantiene la presión con solamente una ligera presión de rotación. Cabeza pulida con acabado satinado. La cabeza abierta presenta un ángulo de 15° para un óptimo acceso.

- *Forjadas em aço cromovanadium segundo as normas ISO 3318 e DIN 3113. O revestimiento de níquel cromio protege-as contra a corrosão. A sua mandibula aberta Maxi-Drive mantém a pressaõ unicamente com uma ligeira pressaõ de rotaçaõ. cabeça polida com acabamento satinado. A cabeça aberta apresenta um ângulo de 15° para um óptimo acesso.*

STANLEY	L mm	A mm	Tamaño mm / Tamanho mm	B mm	C mm				€
4-87-096	123,0	15,5	6 x 7	18,0	3,7	X	6	3253564870962	3,17
4-87-097	140,0	20,4	8 x 9	22,7	4,0	X	6	3253564870979	3,49
4-87-098	156,0	24,9	10 x 11	27,1	5,0	X	6	3253564870986	3,77
4-87-099	172,0	29,2	12 x 13	31,2	5,5	X	6	3253564870993	3,91
4-87-100	188,5	33,3	14 x 15	35,3	5,9	X	6	3253564871006	4,97
4-87-101	204,0	37,1	16 x 17	38,9	6,3	X	6	3253564871013	5,44
4-87-102	221,0	40,9	18 x 19	42,8	6,7	X	6	3253564871020	6,34
4-87-103	237,0	44,8	20 x 22	48,8	7,1	X	6	3253564871037	8,01
4-87-104	247,0	46,8	21 x 23	50,8	7,7	X	6	3253564871044	8,30
4-87-105	263,0	52,8	24 x 27	59,1	8,1	X	4	3253564871051	10,55
4-87-106	279,0	54,8	25 x 28	61,3	8,5	X	4	3253564871068	12,83
4-87-107	298,0	65,4	30 x 32	69,8	9,0	X	4	3253564871075	14,31

JUEGOS LLAVES FIJAS — *JOGOS CHAVES DE BOCAS*

STANLEY



- Mismas caractéristicas que Llaves Fijas Maxi Drive.

- *Idênticas características as CHAVES DE BOCAS.*

STANLEY	N° de piezas / N° de peças	Descripción del juego / Descrição do jogo				€
4-87-051	6	6 x 7 mm, 8 x 9 mm, 10 x 11 mm, 12 x 13 mm, 14 x 15 mm, 16 x 17 mm	X	1	3253564870511	26,22
4-87-052	8	6 x 7 mm, 8 x 9 mm, 10 x 11 mm, 12 x 13 mm, 14 x 15 mm, 16 x 17 mm, 18 x 19 mm, 20 x 22 mm	X	1	3253564870528	36,78

LLAVES ACODADAS — *CHAVES DE LUNETA*

STANLEY



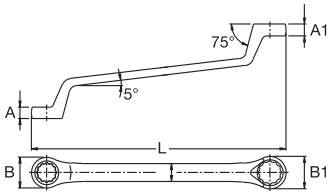

- Forjadas en acero cromo vanadio según las normas ISO 3318 y DIN 3113. El revestimiento de níquel cromo las protege contra la corrosión. El anillo Maxi-Drive bi hex 12 puntos mantiene la presión sobre el material sin deteriorarlo. Cabezas desviadas a 70° para mejor accesibilidad y para asegurar el juego de la articulación. Ideal cuando se precisa de una fuerza elevada para girar una tuerca sin deteriorarla.

- *Forjadas em aço cromo vanadium segundo as normas ISO 3318 e DIN 3113. O revestimiento de níquel cromio protege-as contra a corrosão. O anel Maxi-Drive bi-hexagonal 12 pontos mantém a pressão sobre o material sem o deteriorar. cabeças desviadas a 70° para melhor acessibilidade e para asegurar o jogo de articulação. Ideal quando é preciso uma força elevada para girar uma porca sem a deteriorar.*

STANLEY	L mm	A mm	Tamaño mm / Tamanho mm	B mm	A1 mm	B1 mm				€
4-87-801	168,0	5,6	6 x 7	10,7	6,3	12,2	X	6	3253564878012	6,77
4-87-802	183,0	6,6	8 x 9	13,6	7,0	15,1	-	6	3253564878029	6,77
4-87-803	198,0	7,4	10 x 11	16,6	7,7	18,0	-	6	3253564878036	7,14
4-87-804	217,0	8,1	12 x 13	19,5	8,4	20,9	-	6	3253564878043	7,90
4-87-805	239,0	8,8	14 x 15	22,4	9,1	23,7	-	6	3253564878050	8,72
4-87-806	260,0	9,5	16 x 17	25,3	9,8	26,7	-	6	3253564878067	9,58
4-87-807	292,0	10,1	18 x 19	28,2	10,4	29,7	-	6	3253564878074	10,73
4-87-808	318,0	10,9	20 x 22	31,1	11,4	34,0	-	6	3253564878081	11,90
4-87-809	326,5	11,2	21 x 23	32,6	11,6	35,5	-	6	3253564878098	13,49
4-87-810	329,0	12,4	24 x 27	36,9	13,4	41,0	X	4	3253564878104	16,81

LLAVES DE PIPA 6 X 12 — *CHAVES DE CACHIMBO 6 X 12*

STANLEY



- Forjadas en acero cromo vanadio según las normas ISO 2236 y NFE 74 303. El revestimiento de níquel cromo las protege contra la corrosión.
- Ideal cuando se precisa de una fuerza elevada para girar una tuerca sin deteriorarla.

- *Chaves de cachimbo de uma qualidade de aço cromado vanadio forjado a quente. Inteiramente temperadas e tratadas. Curvada numa extremidade.*

STANLEY	L mm	A mm	B mm	C mm	D mm	E mm	T mm				€
2-86-685	104,0	8,0	12,0	10,0	23,5	6,0	18,0	X	4	3253562866851	8,34
2-86-686	111,0	9,0	13,5	10,0	25,0	6,0	19,0	X	4	3253562866868	8,70
2-86-687	116,0	10,0	15,0	12,0	27,0	7,0	21,0	X	4	3253562866875	9,03
2-86-688	123,0	11,0	16,5	14,0	29,5	8,0	24,0	X	4	3253562866882	9,57
2-86-689	136,0	12,0	18,0	14,5	31,5	8,0	26,0	X	4	3253562866899	10,28
2-86-690	146,0	13,0	19,5	15,5	33,5	9,0	28,0	X	4	3253562866905	10,87
2-86-691	158,0	14,0	20,5	16,5	36,0	9,0	30,0	X	4	3253562866912	12,70
2-86-692	166,0	15,0	22,0	17,5	37,5	10,0	32,0	X	4	3253562866929	13,55
2-86-693	179,0	16,0	23,0	19,0	41,0	11,0	33,0	X	4	3253562866936	14,31
2-86-694	188,0	17,0	24,5	19,5	43,5	11,0	35,0	X	4	3253562866943	14,41
2-86-695	196,0	18,0	26,0	21,0	46,5	14,0	38,0	X	4	3253562866950	17,33
2-86-696	203,0	19,0	27,0	21,0	48,5	14,0	38,0	X	4	3253562866967	18,83
2-86-697	208,0	20,0	28,5	22,5	49,5	14,0	38,0	X	4	3253562866974	19,66
2-86-698	213,0	21,0	29,5	22,5	50,5	14,0	38,0	X	4	3253562866981	20,23
2-87-602	218,0	22,0	31,0	25,0	53,0	15,0	45,0	X	4	3253562876027	23,15
2-87-604	229,0	24,0	33,0	27,0	63,0	17,0	51,0	X	4	3253562876041	24,78

JUEGO LLAVES DE PIPA 6 X 12 / *JOGO CHAVES DE CACHIMBO 6 X 12*

STANLEY



- Mismas caractéristicas que Llaves de Pipa.

- *Mesmas características que chaves de cachimbo.*

STANLEY	N° de piezas / N° de peças	Descripción del juego / Descrição do jogo				€
0-86-699	6	10-11-13-14-15-17mm	X	2	3253560866990	63,08

LLAVE AJUSTABLE FATMAX® CON CARRACA / *CHAVES AJUSTÁVEIS FATMAX® COM ROQUETE*

STANLEY FATMAX



- Mandíbulas con mayor capacidad para mayor gama de sujeciones.
- Posibilidad de bloqueo de la carraca para funcionamiento fijo.
- Mango con engomado con TPR para un mayor confort.
- Función de carraca para una utilización simple y rápida
- Construcción duradera en acero Cr-V.

- *Mandíbulas com maior capacidade para uma maior gama de fixações.*
- *Possibilidade de bloqueio do roquete para funcionamento fixo.*
- *Punho revestido com inserções de TPR para maior conforto*
- *Função de roquete para um uso simples e rápido*
- *Construção em aço Cr-V para maior resistência.*

STANLEY	Longitud en mm / Comprimento em mm				€
FMHT0-72184	200	x	1	3253560721848	26,91
FMHT0-72185	250	x	1	3253560721855	31,21

LLAVES AJUSTABLES FATMAX® SISTEMA DE CARRACA / *CHAVES AJUSTÁVEIS FATMAX® SISTEMA ROQUETE*

STANLEY FATMAX



- Llave ajustable de cromo vanadio. El mango ha sido diseñado un 20% más ancho que la llave STANLEY para aumentar la comodidad. Acabado cromado. Conforme a las normativas ISO 6787 / DIN 3117 / ASME B 107.8M.

- *Chave ajustável de cromovanadium. O punho foi desnhado cerca de 20% mais largo que a chave STANLEY para aumentar a comodidade. Acabamento niquelado. Conforme as Normas ISO 6787 / DIN 3117 / ASME B 107.8M.*

STANLEY	L mm	A mm				€
0-95-872	150	26	X	1	3253560958725	12,76
0-95-873	200	31	X	1	3253560958732	14,66
0-95-874	250	37	X	1	3253560958749	19,15
0-84-540	300	43	X	1	3253560845407	24,53
0-95-876	375	48	X	1	3253560958763	34,55

LLAVES AJUSTABLES MAXSTEEL / *CHAVES AJUSTÁVEIS MAXSTEEL*

STANLEY

- Llave ajustable de cromo vanadio. Acabado fosfatado. Conforme a las normativas ISO 6787 / DIN 3117 / ASME B 107.8M.
- *Chave ajustável em cromo vanadium. Acabamento fosfatado. Conforme à norma ISO 6787 / DIN 3117 / ASME B 107.8M.*



STANLEY	L mm	A mm				€
0-90-947	150	24	X	2	3253560909475	10,87
0-90-948	200	24	X	2	3253560909482	12,46
0-90-949	250	33	X	2	3253560909499	16,26
0-90-950	300	39	X	2	3253560909505	20,70

LLAVES AJUSTABLES CON BLOQUEO / *CHAVES AJUSTÁVEIS COM BLOQUEIO*

STANLEY

- Llave ajustable con bloqueo.
- *Chave ajustável com bloqueio.*



STANLEY	A mm	Longitud en mm / Comprimento em mm				€
0-85-610	31	250	X	1	3253560856106	30,18

LLAVES CON TRINQUETE PARA TUBERÍAS / *LLAVES CON TRINQUETE PARA TUBERÍAS*

STANLEY

- Llaves bimateria con efecto carraca; adecuadas para varios tamaños de tuerca. Gran velocidad de apriete o aflojado.
- *Chaves bimatéria adequadas para vários tamanhos de porca. Grande velocidade de aperto o desaperto.*



STANLEY	Longitud en mm / Comprimento em mm	Minimum size (mm)	Maximum size (mm) / Largura maxima (mm)				€
4-87-990	265	17	24	X	1	3253564879903	18,45
4-87-988	200	8	14	X	1	3253564879880	13,35
4-87-989	230	13	19	X	1	3253564879897	15,45

LLAVES HEXAGONALES
CHAVES HEXAGONAIS

LLAVE HEXAGONAL ACODADA CORTA - MM
CHAVE HEXAGONAL ANGULAR CURTA - MM

STANLEY

- Acero al silicio
- Acabado : fosfato negro
- Conforme con las normas ISO 2936

- *Aço-silício*
- *Acabamento: fosfatado negro*
- *Conforme às normas ISO 2936*



STANLEY	L mm	Peso (gr)	Tamaño mm / Tamanho mm				€
1-13-924	140	170	12	-	10	3253561139246	3,51
1-13-926	160	270	14	-	5	3253561139260	4,74
1-13-927	180	455	17	-	5	3253561139277	7,64
1-13-928	200	630	19	-	5	3253561139284	9,85

JUEGOS DE LLAVES HEXAGONALES
JOGOS DE CHAVES HEXAGONAIS

FATMAX® JUEGO DE LLAVES CON BLOQUEO
FATMAX® JOGO DE CHAVES COM BLOQUEIO

STANLEY FATMAX

- Juegos de 8 llaves hexagonales de cromo vanadio.
- 3 modelos: métrico, pulgadas, Torx.
- Las llaves se bloquean en 3 posiciones para facilitar el uso. (90° / 135° /180°)

- *Jogo de 8 chaves hexagonais de cromo vanadio.*
- *3 modelos: métricas, polegadas e Torx.*
- *As chaves bloqueiam-se em 3 posições para facilitar o uso (90° / 135° /180°).*



STANLEY	N° de piezas / N° de peças	Descripción del juego / Descrição do jogo				€
0-97-552	8	Medidas (mm): 1.5 - 2 - 2.5 - 3 - 4 - 5 - 6 - 8	X	3	3253560975524	13,73
0-97-553	8	Medidas (Torx): T9 - T10 - T15 - T20 - T25 - T27 - T30 - T40	X	3	3253560975531	13,73

JUEGO 9 LLAVES HEXAGONALES CON MANGO / *JOGO 9 CHAVES HEXAGONAIS COM CABO*

STANLEY

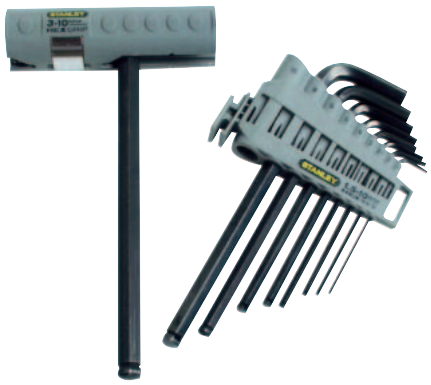

- Doble posición de la llave. Mango posicionable en T, L o recto. Hasta 25° de inclinación. Llaves fabricadas en acero cromo vanadio con acabado de óxido negro.

- *Dupla posição da chave. O cabo pode ser colocado em T, L ou recto. Até 25° de inclinação. Chaves fabricadas em aço cromo vanadium com acabamento de óxido escuro.*

STANLEY	N° de piezas / N° de peças	Descripción del juego / Descrição do jogo				€
0-89-904	9	1.5, 2, 2.5, 3, 4, 5, 6, 8, 10 mm	X	1	3253560899042	25,03

JUEGOS LLAVES HEXAGONALES / *JOGOS CHAVES HEXAGONAIS*

STANLEY



- 1-13-929: Cortas
- 1-13-976: Largas con bola
- 1-13-947: Largas
- Acero al silicio
- Acabado : fosfato negro

- *1-13-929: Curtas*
- *1-13-976: Longas com bola*
- *1-13-947: Longas*
- *Aço-silício*
- *Acabamento: fosfatado negro*

STANLEY	N° de piezas / N° de peças	Descripción del juego / Descrição do jogo				€
1-13-929	9	1,5 - 2 - 2,5 - 3 - 4 - 5 - 6 - 8 - 10 mm	-	1	3253561139291	9,06
1-13-976	9	1,5 - 2 - 2,5 - 3 - 4 - 5 - 6 - 8 - 10 mm	-	1	3253561139765	14,68
1-13-947	9	1,5 - 2 - 2,5 - 3 - 4 - 5 - 6 - 8 - 10 mm	-	1	3253561139475	12,74

JUEGOS LLAVES HEXAGONALES / *JOGOS CHAVES HEXAGONAIS*

STANLEY



- Juegos de 8 y 10 llaves hexagonales. Se presentan en soporte de plástico con las llaves ordenadas por medida. Estilo libro.

- *Jogos de 8 e 10 chaves hexagonais. Apresentam-se em suporte de plástico com as chaves ordenadas por medida. Estilo livro.*

STANLEY	N° de piezas / N° de peças	Descripción del juego / Descrição do jogo				€
0-69-251	8	1.5, 2, 2.5, 3, 4, 5, 5.5, 6 mm	X	6	3253560692513	6,45
0-69-253	10	2-2.5-3-4-5-6-7-8-9-10mm	X	1	3253560692537	8,46

JUEGO 9 LLAVES HEXAGONALES ESFÉRICAS / *JOGO 9 CHAVES HEXAGONAIS ESFÉRICAS*

STANLEY

- Mismas características que Llaves hexagonales.
- *Mesmas características que chaves hexagonais.*



STANLEY	N° de piezas / N° de peças	Descripción del juego / Descrição do jogo				€
0-69-256	9	1.5, 2, 2.5, 3, 4, 5, 6, 8, 10 mm	X	1	3253560692568	15,25

JUEGO 7 LLAVES HEXAGONALES / *JOGO 7 CHAVES HEXAGONAIS*

STANLEY

- Surtido de llaves hexagonales de cabeza esférica. Estilo navaja de bolsillo plegable.
- *Sortido de chaves hexagonais de cabeça esférica. Estilo navalha de algibeira dobrável.*



STANLEY	N° de piezas / N° de peças	Descripción del juego / Descrição do jogo				€
4-69-262	7	2,5 - 3 - 4 - 5 - 6 - 8 - 10 mm	X	1	3253564692625	11,98
4-69-261	7	1.5 - 2 - 2.5 - 3 - 4 - 5 - 6mm	X	1	3253564692618	8,89

JUEGO 8 LLAVES HEXAGONALES TORX / *JOGO 8 CHAVES HEXAGONAIS TORX*

STANLEY

- Mismas características que Llaves hexagonales.
- T9-T10-T15-T20-T25-T27-T30-T40
- *Mesmas características que chaves hexagonais.*
- *T9-T10-T15-T20-T25-T27-T30-T40*



STANLEY	N° de piezas / N° de peças	Descripción del juego / Descrição do jogo				€
4-69-263	8	9-10-15-20-25-27-30-40	X	1	3253564692632	16,66

JUEGOS DE LLAVES HEXAGONALES - BRICOLAJE

JOGOS DE CHAVES HEXAGONAIS - BRICOLAGEM

JUEGO 8 LLAVES HEXAGONALES TORX — *JOGO 8 CHAVES HEXAGONAIS TORX*

STANLEY



- Cuerpo ergonómico recubierto de caucho. Puntas biseladas para facilitar el apriete. Acabado en fosfato negro.

- *Corpo ergonómico recoberto com borracha. Pontas chanfradas para facilitar o aperto. Acabamento em fosfato negro.*

STANLEY	N° de piezas / N° de peças	Descripción del juego / Descrição do jogo				€
2-69-266	8	T9 - T10 - T15 - T20 - T25 - T27 - T30 - T40	X	1	3253562692665	14,97

JUEGO 8 LLAVES HEXAGONALES MÉTRICO — *JOGO 8 CHAVES HEXAGONAIS MÉTRICO*

STANLEY



- Cuerpo ergonómico recubierto de caucho. Puntas biseladas para facilitar el apriete. Acabado en fosfato negro.

- *Corpo ergonómico recoberto com borracha. Pontas chanfradas para facilitar o aperto. Acabamento em fosfato negro.*

STANLEY	N° de piezas / N° de peças	Descripción del juego / Descrição do jogo				€
2-69-264	8	1,5 - 2 - 2,5 - 3 - 4 - 5 - 6 - 8 mm	X	1	3253562692641	12,12

JUEGO 9 LLAVES HEXAGONALES PULGADAS — *JOGO 9 CHAVES HEXAGONAIS POLEGADAS*

STANLEY



- Cuerpo ergonómico recubierto de caucho. Puntas biseladas para facilitar el apriete. Acabado en fosfato negro.

- *Corpo ergonómico recoberto com borracha. Pontas chanfradas para facilitar o aperto. Acabamento em fosfato negro.*

STANLEY	N° de piezas / N° de peças	Descripción del juego / Descrição do jogo				€
2-69-265	9	5/64" (2mm) - 3/32" (2,4 mm) - 7/64" (2,8 mm) - 1/8" (3,2 mm) - 9/64" (3,6 mm) - 5/32" (4,0 mm) - 3/16" (4,8 mm) - 7/32" (5,6 mm) - 1/4" (6,4 mm)	X	1	3253562692658	12,12

PACK 2 JUEGOS DE LLAVES HEXAGONALES MM + PULGADAS - 17 PZS

PACK 2 JOGOS DE CHAVES HEXAGONAIS MM + POLEGADAS - 17PÇS

STANLEY



- Cuerpo ergonómico recubierto de caucho. Puntas biseladas para facilitar el apriete. Acabado en fosfato negro.

- *Corpo ergonómico recoberto com borracha. Pontas chanfradas para facilitar o aperto. Acabamento em fosfato negro.*

STANLEY	N° de piezas / N° de peças	Descripción del juego / Descrição do jogo				€
2-69-267	17	1,5 - 2 - 2,5 - 3 - 4 - 5 - 6 - 8 mm & 5/64" (2mm) - 3/32" (2,4 mm) - 7/64" (2,8 mm) - 1/8" (3,2 mm) - 9/64" (3,6 mm) - 5/32" (4,0 mm) - 3/16" (4,8 mm) - 7/32" (5,6 mm) - 1/4" (6,4 mm)	X	1	3253562692672	19,81

PACK 3 JUEGOS DE LLAVES HEXAGONALES MM + PULGADAS + TORX - 25 PZS

PACK 3 JOGOS DE CHAVES HEXAGONAIS MM + POLEGADAS + TORX - 25 PÇS

STANLEY



- Cuerpo ergonómico recubierto de caucho. Puntas biseladas para facilitar el apriete. Acabado en fosfato negro.

- *Corpo ergonómico recoberto com borracha. Pontas chanfradas para facilitar o aperto. Acabamento em fosfato negro.*

STANLEY	N° de piezas / N° de peças	Descripción del juego / Descrição do jogo				€
2-69-268	25	1,5 - 2 - 2,5 - 3 - 4 - 5 - 6 - 8 mm & 5/64" (2mm) - 3/32" (2,4 mm) - 7/64" (2,8 mm) - 1/8" (3,2 mm) - 9/64" (3,6 mm) - 5/32" (4,0 mm) - 3/16" (4,8 mm) - 7/32" (5,6 mm) - 1/4" (6,4 mm) & T9 - T10 - T15 - T20 - T25 - T27 - T30 - T40	X	1	3253562692689	26,95

JUEGO 9 LLAVES HEXAGONALES STANLEY®

JOGO 9 CHAVES HEXAGONAIS STANLEY®

STANLEY



- Las llaves han sido colocadas para facilitar su uso e identificación. Una vez escogida la llave, el sistema de almacenaje se convierte en mango. Cuerpo ergonómico recubierto de caucho.El mango ha sido diseñado con forma triangular para aumentar el confort y la fuerza de apriete. Disponible sistema métrico, Torx y pulgadas.

- *As chaves foram colocadas para facilitar o uso e identificação. Depois de seleccionar a chave, o sistema de armazenamento converte-se em punho. Corpo ergonômico revestido a borracha. O punho foi desenhado em forma triangular para aumentar o conforto e a força de aperto. Disponível em sistema métrico, Torx e polegadas.*

STANLEY	N° de piezas / N° de peças	Descripción del juego / Descrição do jogo				€
0-95-935	9	1,5 - 2 - 2,5 - 3 - 4 - 4,5 - 5 - 5,5 - 6 mm	X	4	3253560959357	5,56
0-95-961	8	Torx: 8 - 9 - 10 - 15 - 20 - 25 - 30 - 40	X	4	3253560959616	5,98

EL PROFESIONAL LE ACONSEJA
O PROFESIONAL ACONSELHA



LUIS REDONDO
obrero de la construcción/
trabalhador da construção civil

EL ALICATE QUE MEJOR SE ADAPTA A SUS NECESIDADES
O MELHOR ALICATE PARA SATISFAÇÃO DAS SUAS NECESSIDADES

Los alicates no cortan cizallando, como hacen las tijeras, cortan el alambre llevando a cabo, en primer lugar, el corte parcial del alambre para finalmente, separarlo.
Los extremos de corte deben estar muy afilados, pero el extremo debe estar limado plano para separar y no cortar.

Os alicates não cortam penetrando, como as tesouras, estes cortam fio parcialmente e finalmente separando o fio.
As extremidades de corte devem ser precisas, mas a verdadeira extremidade deve ser plana para separar en vez de cortar.

ALICATE UNIVERSAL
ALICATE UNIVERSAL

Para sujetar y cortar, estos alicates son indispensables y deben estar presentes en todas las cajas de herramientas. El modelo largo de 180 mm es probablemente el más versátil.

Para agarrar e cortar estes são indispensáveis e devem estar presentes em qualquer caixa de ferramentas. O modelo de 180 mm de comprimento é provavelmente o mais versátil.



ALICATE DE CORTE DIAGONAL
ALICATE DE CORTE DIAGONAL

Ideales para cortar alambre. Los modelos FatMax® han sido fabricados según la normativa DIN/ASO/ANSI y son capaces de cortar alambres de acero resistente. Los alicates de corte frontal pueden hacer más palanca que los de corte en diagonal y son más cómodos de usar si tiene que realizar muchos cortes repetitivos de alambre duro.

Para corte de fios apenas. Os modelos FatMax® são feitos por exigência da DIN/ASO/ANSI e são capazes de cortar fio de aço duro. O cortante final pode exercer um levantamento mais elevado que o diagonal e é mais fácil se tiver de fazer cortes repetidos de fio duro.



ALICATE DE BOCA LARGA SEMI REDONDA
ALICATE DE NARIZ LONGO INCLINADO

La punta de agarre larga está redondeada y es muy útil para retorcer cables eléctricos para hacer buenos contactos. Los alicates de punta larga tienen un borde cortante adecuado para el cobre y acero blando de calibre fino. El modelo de 160 mm es compacto y fácil de utilizar.

O longo nariz de preensão é arredondado e muito útil para torcer fio eléctrico par fazer bons contactos. Os alicates de nariz longo possuem também uma extremidade cortante adequada ao cobre e aço macio de calibre fino. O modelo de 160 mm é compacto e fácil de usar.



ALICATE AISLADO VDE
ALICATE ISOLADO VDE

Ofrece seguridad adicional en las aplicaciones eléctricas con mangos resistentes a 1.000 voltios, trabajos seguros con cables, mangos probados hasta 10.000 voltios.

Oferece uma segurança adicional em aplicações eléctricas com cabos preparados para 1.000 volts, trabalhos de tensão seguros, os cabos são testados até aos 10.000 volts.



ALICATE DE CREMALLERA
ALICATE DE CREMALHEIRA

Con una capacidad de mordaza ajustable, resultan ideales para fontanería cuando hay que trabajar con tuercas con cabezas de gran tamaño. El troquelado especialmente estriado de la mordaza también ayuda a sujetar la tubería de forma segura.

Apresentando capacidades ajustáveis da garra, estes são ideais para trabalhos de canalização quando se trata de trabalhar com porcas de aba de grande tamanho. O perfil de garra especialmente estriada também ajuda a agarra a tubagem com firmeza.



ALICATE AJUSTABLE
ALICATE AJUSTÁVEL

Una herramienta para apretar para fines generales con una capacidad de mordaza ajustable más pequeña que la de los mordazas, pero con la característica añadida de disponer de un cortador de alambre en la mordaza. Una herramienta muy útil y adaptable para cualquier caja de herramientas.

Uma ferramenta de segurar de fins gerais com menores capacidades ajustáveis da garra que o alicate de pressão , mas com a característica adicional de um cortante de fio embutido na garra. Uma ferramenta muito útil e adaptável para qualquer caixa de ferramentas.



MORDAZAS
ALICATE DE PRESSÃO COM MOLA

Disponibles con mordazas rectas y curvas adecuadas para apretar sobre superficies planas como tuercas y pernos y o barras de metal.

Disponível com garras rectas e curvas adequadas para pressionarem superfícies planas como porcas e parafusos ou barras metálicas.



ALICATES 1.000 V VDE
ALICATES 1.000 V VDE

MULTITOMA 1000V — *GRANDE CAPACIDADE 1000V*

STANLEY



- Acabado : fosfato
- Testado individualmente a 10.000V
- Conforme a norma EN60900, IEC/CEI900, VDE0692

- *Acabamento: fosfato*
- *Testeado individualmente à 10.000V*
- *Conforme a norma EN60900, IEC/CEI900, VDE0692*

STANLEY	Peso (gr)	Longitud en mm / Comprimento em mm				€
0-84-294	382	255	X	1	3253560842949	18,10

1.000V VDE UNIVERSAL — *1.000V VDE UNIVERSAL*

STANLEY

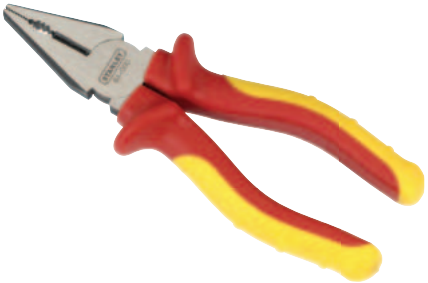

- Alicates especialmente aislados para electricistas. Bocas afiladas y templadas. Durabilidad y corte asegurados. Confort y mejor agarre. Cabezas de níquel/cromo pulidas. Resistencia a la corrosión y acabado preciso.

- *Alicates de electricista isolados. Garras temperadas e afiados. Duração e corte de grande performance. Conforto e melhor agarre. cabeças de níquel/cromo polidas. Resistência à corrosão.*

STANLEY	Peso (gr)	Longitud en mm / Comprimento em mm				€
0-84-000	214	150	X	4	3253560840006	14,92
0-84-001	268	175	X	4	3253560840013	16,26
0-84-002	319	200	X	4	3253560840020	17,61

1.000V VDE ACODADAS — *1.000V VDE PONTA CURVA*

STANLEY



- Alicates especialmente aislados para electricistas. Bocas afiladas y templadas. Durabilidad y corte asegurados. Confort y mejor agarre. Cabezas de níquel cromo pulido. Resistencia a la corrosión y acabado preciso.

- *Alicates de electricista isolados. Garras temperadas e afiadas. Duração e corte de grande performance. Conforto e melhor agarre. Cabeças de níquel/cromo polidas. Resistência à corrosão.*

STANLEY	Peso (gr)	Longitud en mm / Comprimento em mm				€
0-84-008	188	200	X	4	3253560840082	18,65

1.000V VDE CORTE DIAGONAL — *1.000V VDE CORTE DIAGONAL*

STANLEY



- Alicates especialmente aislados para electricistas. Bocas afiladas y templadas. Durabilidad y corte asegurados. Confort y mejor agarre. Cabezas de níquel/cromo pulidas. Resistencia a la corrosión y acabado preciso.

- *Alicates de electricista isolados. Garras temperadas e afiadas. Duração e corte de grande performance. Conforto e melhor agarre. Cabeças de níquel/cromo polidas. Resistência à corrosão.*

STANLEY	Peso (gr)	Longitud en mm / Comprimento em mm				€
0-84-003	185	160	X	4	3253560840037	17,61
0-84-004	246	180	X	4	3253560840044	17,61

1.000V VDE SEMI-REDONDA RECTA — *1.000V VDE SEMI-REDONDA RETA*

STANLEY

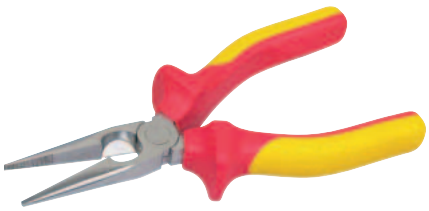

- Alicates especialmente aislados para electricistas. Bocas afiladas y templadas. Durabilidad y corte asegurados. Confort y mejor agarre. Cabezas de níquel/cromo pulidas. Resistencia a la corrosión y acabado preciso.

- *Alicates de electricista isolados. Garras temperadas e afiadas. Duração e corte de grande performance. Conforto e melhor agarre. Cabeças de níquel/cromo polidas. Resistência à corrosão.*

STANLEY	Peso (gr)	Longitud en mm / Comprimento em mm				€
0-84-007	191	200	X	4	3253560840075	18,65
0-84-006	140	160	X	4	3253560840068	15,22

1.000V VDE CORTE LATERAL — *1.000V VDE CORTE LATERAL*

STANLEY



- Alicates especialmente aislados para electricistas. Bocas afiladas y templadas. Durabilidad y corte asegurados. Confort y mejor agarre. Cabezas de níquel/cromo pulidas. Resistencia a la corrosión y acabado preciso.

- *Alicates de electricista isolados. Garras temperadas e afiadas. Duração e corte de grande performance. Conforto e melhor agarre. Cabeças de níquel/cromo polidas. Resistência à corrosão.*

STANLEY	Peso (gr)	Longitud en mm / Comprimento em mm				€
0-84-009	196	160	X	4	3253560840099	17,16

1.000V VDE PELACABLES — *1.000V VDE DESCARNAR FIO*

STANLEY



- Alicates especialmente aislados para electricistas. Bocas afiladas y templadas. Durabilidad y corte asegurados. Confort y mejor agarre. Cabezas de níquel/cromo pulidas. Resistencia a la corrosión y acabado preciso.

- *Alicates de electricista isolados. Garras temperadas e afiadas. Duração e corte de grande performance. Conforto e melhor agarre. Cabeças de níquel/cromo polidas. Resistência à corrosão.*

STANLEY	Peso (gr)	Longitud en mm / Comprimento em mm				€
0-84-010	180	160	X	4	3253560840105	20,59

1.000V VDE CORTE FRONTAL

1.000V VDE CORTE FRONTAL

STANLEY



- Alicates especialmente aislados para electricistas. Bocas afiladas y templadas. Durabilidad y corte asegurados. Cabezas de níquel/cromo pulidas. resistencia a la corrosión y acabado preciso.

- *Alicates de electricista isolados. Garras temperadas e afiadas. Duração e corte de grande performance. Conforto e melhor agarre. Cabeças de níquel/cromo polidas. Resistência à corrosão.*

STANLEY	Peso (gr)	Longitud en mm / Comprimento em mm				€
0-84-016	256	160	X	4	3253560840167	17,90

JUEGO 4 ALICATES VDE 1.000V

JOGO 4 ALICATES VDE 1.000V

STANLEY



- Alicate universal, semi redonda recta, corte diagonal, pelacables.

- *Alicate universal, semi redonda reta, corte diagonal, descanar fios.*

STANLEY	N° de piezas / N° de peças				€
4-84-489	4	X	1	3253564844895	51,33

ALICATES FATMAX®
ALICATES FATMAX®

FATMAX® UNIVERSAL
FATMAX® UNIVERSAL



- Geometría de las mandíbulas optimizada para tener varias posiciones de agarre. Botón de ajuste PushLock. Asas bimateria ergonómicas. Construcción por embutición. Cromo Vanadio de alta calidad. Mandíbulas endurecidas por inducción. 3 posiciones de bloqueo.

- *Geometria das mandíbulas optimizada para ter várias posições de agarrar. Botão de ajuste PushLock. Asas ergonómicas e bimateria. Construção por embutição. Cromo Vanadio de alta qualidade. Mandíbulas endurecidas por indução. 3 posições de bloqueio.*

STANLEY	Peso (gr)	Longitud en mm / Comprimento em mm	Capacidad mandíbula interior en mm / Capacidade mandíbula interior en mm				€
0-84-645	207	150	10	X	4	3253560846459	11,59
0-84-646	386	200	12	X	4	3253560846466	12,89

FATMAX® DE CREMALLERA
FATMAX® DE CREMALHEIRA



- Geometría de las mandíbulas optimizada para tener varias posiciones de agarre. Botón de ajuste PushLock. Asas bimateria ergonómicas. Construcción por embutición. Cromo Vanadio de alta calidad. Mandíbulas endurecidas por inducción. 17 posiciones de bloqueo. Mangos plastificados de material sintético PVC de color amarillo
- Acabado : cromo pulido

- *Geometria das mandíbulas optimizada para ter várias posições de agarrar. Botão de ajuste PushLock. Asas ergonómicas e bimateria. Construção por embutição. Cromo Vanadio de alta qualidade. Mandíbulas endurecidas por indução. 17 posições de bloqueio. Revestimentos amarelos em PVC*
- *Acabamento: cromado*

STANLEY	Longitud en mm / Comprimento em mm				€
0-84-647	203	X	4	3253560846473	14,34
0-84-648	254	X	4	3253560846480	16,22
0-84-649	304	X	4	3253560846497	18,68

ALICATE UNIVERSAL FATMAX® DE ACCIÓN COMPUESTA
ALICATE UNIVERSAL FATMAX® DE CORTE COMBINADO



- Mandíbulas con acabado tratado.
- Diseño elegante con acabados de alta precisión.
- Cumple y excede las normas ANSI.
- El mango propician un agarre mucho más suave gracias a su composición de bimaterial ergonómico.

- *Mandibulas de acabamento tratado.*
- *Design elegante com acabamentos de alta precisão.*
- *Cumpre e excede as especificações ANSI.*
- *Cabo ergonomico em bimatéria. Construção em ferro de carbono forjado.*

STANLEY	Peso (gr)	Longitud en mm / Emprendimiento em mm				€
FMHT0-70813	386	215	x	1	3253560708139	17,11

FATMAX® ALICATES COMPUESTO - DIAGONAL / *FATMAX® COMPOUND ACTION PLIERS - DIAGONAL*



- Las mandíbulas tienen un aumento de fuerza para un mayor corte y adherencia
- Mango ergonómico de bimateria
- Cumple y excede las normas ANSI.

- *Mandíbulas proporcionam maior força para melhor corte e aderência*
- *Cabo ergonómico em bimatéria*
- *Cumpre e excede as especificações ANSI.*

STANLEY	Peso (gr)	Longitud en mm / Emprendimiento em mm				€
FMHT0-70814	342	200	x	1	3253560708146	14,96

ALICATE FATMAX® DE BOCA LARGA / *ALICATE FATMAX® DE PONTA LONGA*



- Las mandíbulas tienen un aumento de fuerza para un mayor corte y adherencia
- Mango ergonómico de bimateria
- Cumple y excede las normas ANSI.

- *Mandíbulas proporcionam maior força para melhor corte e aderência*
- *Cabo ergonómico em bimatéria*
- *Cumpre e excede as especificações ANSI.*

STANLEY	Peso (gr)	Longitud en mm / Emprendimiento em mm				€
FMHT0-70812	282	205	x	1	3253560708122	14,96

ALICATE FATMAX® DE CORTE FRONTAL / *ALICATE FATMAX® DE CORTE FRONTAL*



- Las mandíbulas tienen un aumento de fuerza para un mayor corte y adherencia
- Mango ergonómico de bimateria
- Cumple y excede las normas ANSI.

- *Mandíbulas proporcionam maior força para melhor corte e aderência*
- *Cabo ergonómico em bimatéria*
- *Cumpre e excede as especificações ANSI.*

STANLEY	Peso (gr)	Longitud en mm / Emprendimiento em mm				€
FMHT0-71851	342	190	x	1	3253560718510	14,96

JUEGO DE 3 ALICATES FATMAX® / *JOGO DE 3 ALICATES FATMAX®*



- Las mandíbulas tienen un aumento de fuerza para un mayor corte y adherencia
- Mango ergonómico en bimateria
- Cumple y excede las normas ANSI.

- *Mandíbulas proporcionam maior força para melhor corte e aderência.*
- *Cabo ergonómico em bimatéria*
- *Construção em ferro de carbono forjado*
- *Cumpre e excede as especificações ANSI.*

STANLEY	N° de piezas / N° de peças				€
FMHT0-72415	3	x	1	3253560724153	42,94

FATMAX® UNIVERSAL

FATMAX® UNIVERSAL



- Mangos bimateria con marcas de seguridad en la zona de contacto. Gran superficie de agarre. Confort y fuerza en su utilización. Fabricados en acero forjado cromado y tratados térmicamente. Gran durabilidad y resistencia. Aristas de corte templadas por inducción (con alta frecuencia) y acabado esmerilado manual. Corte preciso y de gran calidad. Unión con montaje de sobreposición (Interlock®) para un corte suave. Diseño elegante con acabados de alta precisión. Normas DIN/ASO/ANSI.

- *Cabos bimatéria com ranhuras de segurança na zona da pega e grande área de agarre. Grande conforto e forte pega em utilização. Fabricados em aço crómio de forjagem e tratados termicamente. Grande duração e resistência. Arestas de corte temperadas por indução (com alta frequência) e acabamento de esmerilagem manual. Desempenho de corte exacto e de grande qualidade. União com montagem de sobreposição (Interlock®) para um corte suave. Desenho elegante com grande precisão no acabamento. Normas DIN/ASO/ANSI.*

STANLEY	Peso (gr)	Longitud en mm / Comprimento em mm				€
0-89-866	219	160	X	4	3253560898663	13,13
0-89-867	288	180	X	4	3253560898670	14,64
0-89-868	327	200	X	4	3253560898687	15,84

FATMAX® CORTE DIAGONAL

FATMAX® CORTE DIAGONAL



- Mangos bimateria con marcas de seguridad en la zona de contacto. Gran superficie de agarre. Confort y fuerza en su utilización. Fabricados en acero forjado cromado y tratados térmicamente. Gran durabilidad y resistencia. Aristas de corte templadas por inducción (con alta frecuencia) y acabado esmerilado manual. Corte preciso y de gran calidad. Unión con montaje de sobreposición (Interlock®) para un corte suave. Diseño elegante con acabados de alta precisión. Normas DIN/ASO/ANSI.

- *Cabos bimatéria com ranhuras de segurança na zona da pega e grande área de agarre. Grande conforto e forte pega em utilização. Fabricados em aço crómio de forjagem e tratados termicamente. Grande duração e resistência. Arestas de corte temperadas por indução (com alta frequência) e acabamento de esmerilagem manual. Desempenho de corte exacto e de grande qualidade. União com montagem de sobreposição (Interlock®) para um corte suave. Desenho elegante com grande precisão no acabamento. Normas DIN/ASO/ANSI.*

STANLEY	Peso (gr)	Longitud en mm / Comprimento em mm				€
0-89-858	184	150	X	4	3253560898588	13,43
0-89-859	217	190	X	4	3253560898595	14,17

FATMAX® CORTE DIAGONAL EXTRA FUERTE

FATMAX® CORTE DIAGONAL EXTRA FORTE



- Mangos bimateria con marcas de seguridad en la zona de contacto. Gran superficie de agarre. Confort y fuerza en su utilización. Fabricados en acero forjado cromado y tratados térmicamente. Gran durabilidad y resistencia. Aristas de corte templadas por inducción (con alta frecuencia) y acabado esmerilado manual. Corte preciso y de gran calidad. Unión con montaje de sobreposición (Interlock®) para un corte suave. Diseño elegante con acabados de alta precisión. Normas DIN/ASO/ANSI.

- *Cabos bimatéria com ranhuras de segurança na zona da pega e grande área de agarre. Grande conforto e forte pega em utilização. Fabricados em aço crómio de forjagem e tratados termicamente. Grande duração e resistência. Arestas de corte temperadas por indução (com alta frequência) e acabamento de esmerilagem manual. Desempenho de corte exacto e de grande qualidade. União com montagem de sobreposição (Interlock®) para um corte suave. Desenho elegante com grande precisão no acabamento. Normas DIN/ASO/ANSI.*

STANLEY	Peso (gr)	Longitud en mm / Comprimento em mm				€
0-89-860	257	175	X	4	3253560898601	14,77
0-89-861	337	200	X	4	3253560898618	15,81

FATMAX® BOCA LARGA

FATMAX® PONTA LONGA



- Mangos bimateria con marcas de seguridad en la zona de contacto. Gran superficie de agarre. Confort y fuerza en su utilización. Fabricados en acero forjado cromado y tratados térmicamente. Gran durabilidad y resistencia. Aristas de corte templadas por inducción (con alta frecuencia) y acabado esmerilado manual. Corte preciso y de gran calidad. Unión con montaje de sobreposición (Interlock®) para un corte suave. Diseño elegante con acabados de alta precisión. Normas DIN/ASO/ANSI.

- *Cabos bimatéria com ranhuras de segurança na zona da pega e grande área de agarre. Grande conforto e forte pega em utilização. Fabricados em aço crómio de forjagem e tratados termicamente. Grande duração e resistência. Arestas de corte temperadas por indução (com alta frequência) e acabamento de esmerilagem manual. Desempenho de corte exacto e de grande qualidade. União com montagem de sobreposição (Interlock®) para um corte suave. Desenho elegante com grande precisão no acabamento. Normas DIN/ASO/ANSI.*

STANLEY	Peso (gr)	Longitud en mm / Comprimento em mm				€
0-89-869	142	160	X	4	3253560898694	13,43
0-89-870	203	200	X	4	3253560898700	14,77

FATMAX® BOCA PLANA

FATMAX® BOCA PLANA



- Mangos bimateria con marcas de seguridad en la zona de contacto. Gran superficie de agarre. Confort y fuerza en su utilización. Fabricados en acero forjado cromado y tratados térmicamente. Gran durabilidad y resistencia. Aristas de corte templadas por inducción (con alta frecuencia) y acabado esmerilado manual. Corte preciso y de gran calidad. Unión con montaje de sobreposición (Interlock®) para un corte suave. Diseño elegante con acabados de alta precisión. Normas DIN/ASO/ANSI.

- *Cabos bimatéria com ranhuras de segurança na zona da pega e grande área de agarre. Grande conforto e forte pega em utilização. Fabricados em aço crómio de forjagem e tratados termicamente. Grande duração e resistência. Arestas de corte temperadas por indução (com alta frequência) e acabamento de esmerilagem manual. Desempenho de corte exacto e de grande qualidade. União com montagem de sobreposição (Interlock®) para um corte suave. Desenho elegante com grande precisão no acabamento. Normas DIN/ASO/ANSI*

STANLEY	Peso (gr)	Longitud en mm / Comprimento em mm				€
0-84-495	173	152	X	4	3253560844950	10,69

FATMAX® REDONDA

FATMAX® REDONDA



- Mangos bimateria con marcas de seguridad en la zona de contacto. Gran superficie de agarre. Confort y fuerza en su utilización. Fabricados en acero forjado cromado y tratados térmicamente. Gran durabilidad y resistencia. Aristas de corte templadas por inducción (con alta frecuencia) y acabado esmerilado manual. Corte preciso y de gran calidad. Unión con montaje de sobreposición (Interlock®) para un corte suave. Diseño elegante con acabados de alta precisión. Normas DIN/ASO/ANSI.

- *Cabos bimatéria com ranhuras de segurança na zona da pega e grande área de agarre. Grande conforto e forte pega em utilização. Fabricados em aço crómio de forjagem e tratados termicamente. Grande duração e resistência. Arestas de corte temperadas por indução (com alta frequência) e acabamento de esmerilagem manual. Desempenho de corte exacto e de grande qualidade. União com montagem de sobreposição (Interlock®) para um corte suave. Desenho elegante com grande precisão no acabamento. Normas DIN/ASO/ANSI*

STANLEY	Peso (gr)	Longitud en mm / Comprimento em mm				€
0-84-496	151	165	X	4	3253560844967	10,69

FATMAX® SEMI-REDONDA ACODADA / *FATMAX® PONTA MEIA CANA CURVA*



- Mangos bimateria con marcas de seguridad en la zona de contacto. Gran superficie de agarre. Confort y fuerza en su utilización. Fabricados en acero forjado cromado y tratados térmicamente. Gran durabilidad y resistencia. Aristas de corte templadas por inducción (con alta frecuencia) y acabado esmerilado manual. Corte preciso y de gran calidad. Unión con montaje de sobreposición (Interlock®) para un corte suave. Diseño elegante con acabados de alta precisión. Normas DIN/ASO/ANSI.

- *Cabos bimatéria com ranhuras de segurança na zona da pega e grande área de agarre. Grande conforto e forte pega em utilização. Fabricados em aço crómio de forjagem e tratados termicamente. Grande duração e resistência. Arestas de corte temperadas por indução (com alta frequência) e acabamento de esmerilagem manual. Desempenho de corte exacto e de grande qualidade. União com montagem de sobreposição (Interlock®) para um corte suave. Desenho elegante com grande precisão no acabamento. Normas DIN/ASO/ANSI.*

STANLEY	Peso (gr)	Longitud en mm / Comprimento em mm				€
0-89-871	139	160	X	4	3253560898717	13,13
0-89-872	200	200	X	4	3253560898724	14,92

ALICATE PELACABLES AUTOMATICO FATMAX® / *ALICATE DE DESCARNAR AUTOMÁTICO FATMAX®*



- Pelacable automático capaz de pelar cables de entre 10-22 AWG
- Mangos muy cómodos para su fácil utilización
- Gran superficie de agarre
- Fabricados en acero forjado cromado y tratados térmicamente.

- *-Alicate de descarnar automático capaz de descarnar entre 10-22 AWG*
- *Cabo muito comodo para uma fácil utilização*
- *Grande superfície de aderência*
- *Fabricados em ferro forjado e tratados termicamente.*

STANLEY	Peso (gr)	Longitud en mm / Comprimento em mm				€
FMHT0-96230	340	210	-	1	3253560962302	20,45

FATMAX® CORTA CABLES / *FATMAX® CORTA CABOS*



- Mangos bimateria con marcas de seguridad en la zona de contacto. Gran superficie de agarre. Confort y fuerza en su utilización. Fabricados en acero forjado cromado y tratados térmicamente. Gran durabilidad y resistencia. Aristas de corte templadas por inducción (con alta frecuencia) y acabado esmerilado manual. Corte preciso y de gran calidad. Unión con montaje de sobreposición (Interlock®) para un corte suave. Diseño elegante con acabados de alta precisión. Normas DIN/ASO/ANSI.

- *Cabos bimatéria com ranhuras de segurança na zona da pega e grande área de agarre. Grande conforto e forte pega em utilização. Fabricados em aço crómio de forjagem e tratados termicamente. Grande duração e resistência. Arestas de corte temperadas por indução (com alta frequência) e acabamento de esmerilagem manual. Desempenho de corte exacto e de grande qualidade. União com montagem de sobreposição (Interlock®) para um corte suave. Desenho elegante com grande precisão no acabamento. Normas DIN/ASO/ANSI.*

STANLEY	Peso (gr)	Longitud en mm / Comprimento em mm				€
0-89-874	332	215	X	4	3253560898748	18,20

FATMAX® CORTE FRONTAL

FATMAX® CORTE FRONTAL



- Mangos bimateria con marcas de seguridad en la zona de contacto. Gran superficie de agarre. Confort y fuerza en su utilización. Fabricados en acero forjado cromado y tratados térmicamente. Gran durabilidad y resistencia. Aristas de corte templadas por inducción (con alta frecuencia) y acabado esmerilado manual. Corte preciso y de gran calidad. Unión con montaje de sobreposición (Interlock®) para un corte suave. Diseño elegante con acabados de alta precisión. Normas DIN/ASO/ANSI.

- *Cabos bimatéria com ranhuras de segurança na zona da pega e grande área de agarre. Grande conforto e forte pega em utilização. Fabricados em aço crómio de forjagem e tratados termicamente. Grande duração e resistência. Arestas de corte temperadas por indução (com alta frequência) e acabamento de esmerilagem manual. Desempenho de corte exacto e de grande qualidade. União com montagem de sobreposição (Interlock®) para um corte suave. Desenho elegante com grande precisão no acabamento. Normas DIN/ASO/ANSI.*

STANLEY	Peso (gr)	Longitud en mm / Comprimento em mm				€
0-89-875	230	160	X	4	3253560898755	15,76

JUEGO 3 ALICATES FATMAX®

JOGO 3 ALICATES FATMAX®



- Alicate universal, corte diagonal y boca larga

- *Alicate universal, corte diagonal e boca longa*

STANLEY	N° de piezas / N° de peças				€
4-84-488	3	X	1	3253564844888	35,65

ALICATES DYNAGRIP CONTROL GRIP
ALICATES DYNAGRIP CONTROL GRIP

ALICATES DYNAGRIP® CONTROL GRIP UNIVERSAL — *ALICATES DYNAGRIP® CONTROL GRIP UNIVERSAL*

STANLEY

Diseño exclusivo del mango para una menor fatiga y mayor control

Desenho exclusivo da pega para menos fadiga e maior control

Mango bimateria ergonómico.

Cabo bimatéria ergonómico.



Boca de acero templado y endurecido.

Boca em aço temperado e revenido.

Acabado pulido anticorrosión.

Acabamento polido: anti-corrosão.

NUEVO
NOVO

STANLEY	Longitud en mm / Comprimento em mm				€
STHT0-74456	150	X	6	3253560744564	10,47
STHT0-74454	180	X	6	3253560744540	11,16
STHT0-74367	200	X	6	3253560743673	11,67

ALICATES DYNAGRIP® CONTROL GRIP CORTE DIAGONAL — *ALICATES DYNAGRIP® CONTROL GRIP CORTE DIAGONAL*

STANLEY



- Diseño exclusivo del mango para una menor fatiga y mayor control
- Boca de acero templado y endurecido. Mango bimateria ergonómico. Acabado pulido anticorrosión.

- *Desenho exclusivo da pega para menos fadiga e maior control*
- *Boca em aço temperado e revenido. Cabo bimatéria ergonómico. Acabamento polido: anti-corrosão.*

NUEVO
NOVO

STANLEY	Longitud en mm / Comprimento em mm				€
STHT0-74362	150	X	6	3253560743628	9,00
STHT0-74455	180	X	6	3253560744557	10,81

ALICATES DYNAGRIP® CONTROL GRIP BOCA LARGA

ALICATES DYNAGRIP® CONTROL GRIP PONTA LONGA

STANLEY



NUEVO
NOVO

- Diseño exclusivo del mango para una menor fatiga y mayor control
- Boca de acero templado y endurecido. Mango bimateria ergonómico. Acabado pulido anticorrosión.

- *Desenho exclusivo da pega para menos fadiga e maior control*
- *Boca em aço temperado e revenido. Cabo bimatéria ergonómico. Acabamento polido: anti-corrosão.*

STANLEY	Longitud en mm / Comprimento em mm				€
STHT0-74363	150	X	6	3253560743635	9,00
STHT0-74364	200	X	6	3253560743642	10,87

ALICATES DYNAGRIP® CONTROL GRIP BOCA CURVA

ALICATES DYNAGRIP® CONTROL GRIP BOCA CURVA

STANLEY



NUEVO
NOVO

- Diseño exclusivo del mango para una menor fatiga y mayor control
- Boca de acero templado y endurecido. Mango bimateria ergonómico. Acabado pulido anticorrosión.

- *Desenho exclusivo da pega para menos fadiga e maior control*
- *Boca em aço temperado e revenido. Cabo bimatéria ergonómico. Acabamento polido: anti-corrosão.*

STANLEY	Longitud en mm / Comprimento em mm				€
STHT0-75065	150	X	6	3253560750657	9,00
STHT0-75066	200	X	6	3253560750664	10,87

ALICATES DYNAGRIP® CONTROL GRIP CON CREMALLERA

ALICATES DYNAGRIP® CONTROL GRIP DE CREMALHEIRA

STANLEY



NUEVO
NOVO

- Diseño exclusivo del mango para una menor fatiga y mayor control
- Boca de acero templado y endurecido. Mango bimateria ergonómico. Acabado pulido anticorrosión.

- *Desenho exclusivo da pega para menos fadiga e maior control*
- *Boca em aço temperado e revenido. Cabo bimatéria ergonómico. Acabamento polido: anti-corrosão.*

STANLEY	Longitud en mm / Comprimento em mm				€
STHT0-74361	240	X	6	3253560743611	11,52

ALICATES DYNAGRIP® CONTROL GRIP PELACABLES

ALICATES DYNAGRIP® CONTROL GRIP PARA DESCARNAR FIO

STANLEY



NUEVO
NOVO

- Diseño exclusivo del mango para una menor fatiga y mayor control
- Boca de acero templado y endurecido. Mango bimateria ergonómico. Acabado pulido anticorrosión.

- *Desenho exclusivo da pega para menos fadiga e maior control*
- *Boca em aço temperado e revenido. Cabo bimatéria ergonómico. Acabamento polido: anti-corrosão.*

STANLEY	Longitud en mm / Comprimento em mm				€
STHT0-75068	150	X	6	3253560750688	9,00

ALICATES DYNAGRIP® CONTROL GRIP CORTE FRONTAL

ALICATES DYNAGRIP® CONTROL GRIP CORTE FRONTAL

STANLEY



NUEVO
NOVO

- Diseño exclusivo del mango para una menor fatiga y mayor control
- Boca de acero templado y endurecido. Mango bimateria ergonómico. Acabado pulido anticorrosión.

- *Desenho exclusivo da pega para menos fadiga e maior control*
- *Boca em aço temperado e revenido. Cabo bimatéria ergonómico. Acabamento polido: anti-corrosão.*

STANLEY	Longitud en mm / Comprimento em mm				€
STHT0-75067	150	X	6	3253560750671	9,33

JUEGO 3 ALICATES DYNAGRIP®

JUEGO 3 ALICATES DYNAGRIP®

STANLEY



NUEVO
NOVO

- Diseño exclusivo del mango para una menor fatiga y mayor control
- Alicate universal, corte diagonal, boca larga.

- *Desenho exclusivo da pega para menos fadiga e maior control*
- *Alicate universal, corte diagonal, boca longa.*

STANLEY	N° de piezas / N° de peças				€
STHT0-75094	3	X	1	3253560750947	24,03

JUEGO 3 ALICATES DYNAGRIP®

JUEGO 3 ALICATES DYNAGRIP®

STANLEY



NUEVO
NOVO

- Diseño exclusivo del mango para una menor fatiga y mayor control
- Alicate universal, corte diagonal, boca larga.

- *Desenho exclusivo da pega para menos fadiga e maior control*
- *Alicate universal, corte diagonal, boca longa.*

STANLEY	N° de piezas / N° de peças				€
STHT0-74471	3	X	1	3253560744717	29,00

ALICATE MULTIHERRAMIENTAS
ALICATE MULTIFERRAMENTAS

MULTIHERRAMIENTA FATMAX® 16 EN 1 — *MULTIFERRAMENTA FATMAX® 16 EM 1*



NUEVO
NOVO

- La mayoría de herramientas son accesibles desde el exterior
- Agarre cómodo y ergonómico
- Cuerpo duradero
- Herramientas de óxido negro para mayor resistencia
- Incluye: alicate largo, alicate universal, cortador de cables, cuchillo liso, cuchillo de sierra, tijeras, lima para madera y metal, pelador de cables, destornillador Philips, destornillador plano pequeño, destornillador plano mediano, destornillador plano grande, gancho para colgar, regla, abrebotellas, abrelatas

- *A maioria das ferramentas são acessíveis desde o exterior*
- *Sujeição cómodo e ergonómico*
- *Corpo duradoiro*
- *Ferramentas de óxido preto para maior resistência*
- *Inclui: alicate longo, alicate universal, cortador de fios, navalha lisa, navalha de serra, tesouras, lima para madeira e metal, descarnador de fios, chave Phillips, chave de fenda pequena, chave de fenda média, chave de fenda grande, mosquetão dobrável, régua, saca-rolhas, abridor de latas*

STANLEY					€
FMHT0-72414		X	1	3253560724146	22,45

12 EN 1 MULTIHERRAMIENTAS — *12 EM 1 MULTIFERRAMENTAS*



- Cuerpo de acero inoxidable. Mango ergonónomico. Fácil acceso a las herramientas. Incluye funda para colgar al cinturón. Está compuesto de Alicate universal, Alicate cortacables, Alicate con boca curvada dentada, Mini serrucho, Lima, Cuchillo, Mini cuchillo, Abre botellas, Destornillador punta plana 4/8/3mm, Destornillador punta Philips 1PH.

- *Corpo de aço inoxidável. Cabo ergonómico. Acesso fácil às ferramentas. Inclui bolsa para suspender no cinto. Alicate universal, Alicate corta-cabos, Alicate com boca curvada dentada, Mini-serrote, Lima, Faca, Mini-faca, Abre garrafas, Chave de parafusos ponta plana 4mm, Chave de parafusos ponta plana 8mm, Chave de parafusos ponta plana 3mm, Chave de parafusos ponta Philips 1PH.*

STANLEY					€
0-84-519		X	5	3253560845193	19,81

MULTIHERRAMIENTA 14 EN 1 — *MULTIFERRAMENTA 14 EM 1*



- Mecanismo de bloqueo para una selección de herramientas rápida y segura. cuerpo robusto y duradero con inserciones de acero. 3 posiciones de bloqueo a 90º, 135º y 180º. Diseño plegable y compacto.
  La multiherramienta 14 en 1 incluye: -Vasos: 10, 11, 12 y 13mm -1/4"Punta de atornillar: Ranura x 2, Hex x 2, Phillips x 2 Lima, cuchillo, abridor de botellas y sierra
- Diseño plegable y compacto

- *Mecanismo de bloqueio para uma seleção de ferramentas simples e segura. Corpo robusto e duradouro com inserções de aço. 3 posições de bloqueio a 90º, 135º e 180º. Diseño dobrável e compacto.*
  A multiferramenta 14 em 1 inclui: -Chaves de caixa: 10, 11, 12 e 13mm -1/4"Ponta de aparafusar: fenda x 2, Hex x 2, Phillips x 2 Lima, faca, abre capsulas e serra
- *Desenho dobrável e compacto*

STANLEY					€
STHT0-70695		X	6	3253560706951	18,93

MORDAZAS AJUSTABLES
GRAMPOS AJUSTÁVEIS

MORDAZA AJUSTABLE / *MORDAZA AJUSTABLE*

STANLEY



- Mordaza de cabezas pulidas y pavonadas. Mangos plastificados de material sintético PVC de color amarillo.

- *Grampo com cabeça polida e preta. Cabos revestidos a PVC amarelo.*

STANLEY	Longitud en mm / Comprimento em mm				€
1-84-690	240	-	1	3253561846908	16,31

CON ENTREPASO / *COM DENTADO RÁPIDO*

STANLEY



- Mordaza de bisagra con entrepaso y doble cremallera de 7 posiciones. Equipado con tope de seguridad. Cabezas pavonadas con vaina PVC amarillo.

- *Grampo de dentado rápido e dupla cremalheira com 7 posições. Tope de segurança. Cabeças pavonadas e cabos revestidos com PVC amarelo.*

STANLEY	Longitud en mm / Comprimento em mm				€
2-84-017	240	X	1	3253562840172	24,45

MORDAZAS MAXSTEEL
GRAMPOS AJUSTÉVEIS MAXSTEEL

MORDAZA MAXSTEEL BOCA CURVA — *ALICATE MAXSTEEL MAXILA CURVA*



- Mordaza bloqueable con boca forjada para mayor resistencia. Acabado cromado para una mejor resistencia a la corrosión. Palanca para desbloquear con una sola mano.

- *Alicate de aperto com boca forjada para maior resistência. Acabamento cromado para uma melhor resistência à corrosão. Alavanca para desbloquear com uma só mão.*

STANLEY	Longitud en mm / Comprimento em mm				€
0-84-808	185	-	4	3253560848088	10,32
0-84-809	225	-	2	3253560848095	12,39

MORDAZA MAXSTEEL BOCA RECTA — *ALICATE MAXSTEEL MAXILA RETA*



- Mordaza bloqueable con boca forjada para mayor resistencia. Acabado cromado para una mejor resistencia a la corrosión. Palanca para desbloquear con una sola mano. Tornillo para ajustar la boca y la cantidad de presión a ejercer.

- *Alicate de aperto com boca forjada para maior resistência. Acabamento cromado para uma melhor resistência à corrosão. Alavanca para desbloquear com uma só mão. Parafuso para adaptar a boca e a quantidade de pressão a exercer.*

STANLEY	Longitud en mm / Comprimento em mm				€
0-84-810	190	-	4	3253560848101	10,32
0-84-811	225	-	2	3253560848118	12,39

MORDAZA MAXSTEEL BOCA LARGA — *ALICATE MAXSTEEL NARIZ LONGO*



- Morzdaza bloqueable con boca forjada para mayor resistencia. Acabado cromado para una mejor resistencia a la corrosión. Palanca para desbloquear con una sola mano. Tornillo para ajustar la boca y la cantidad de presión a ejercer.

- *Alicate de aperto boca forjada para maior resistência. Acabamento cromado para uma melhor resistência à corrosão. Alavanca para desbloquear com uma só mão. Parafuso para adaptar a boca e a quantidade de pressão a exercer.*

STANLEY	Longitud en mm / Comprimento em mm				€
0-84-812	170	-	4	3253560848125	10,32
0-84-813	215	-	4	3253560848132	12,39

MORDAZA MAXSTEEL BOCA "V" — *ALICATE MAXSTEEL MAXILA "V"*

STANLEY

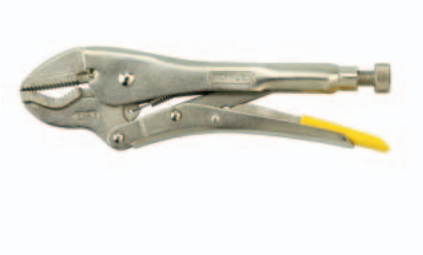

- Mordaza bloqueable con bocas mecanizadas para mayor durabilidad. Palanca de presión para el desbloquear y abrir fácilmente. Acabado cromado resistente a la corrosión. Tornillo para ajustar la boca y la cantidad de presión a ejercer.

- *Alicate de aperto com bocas mecanizadas para maior durabilidade. Alavanca de pressão para desbloquear e abrir facilmente. Acabamento cromado resistência à corrosão. Parafuso para adaptar a boca e a quantidade de pressão a exercer.*

STANLEY	Longitud en mm / Comprimento em mm				€
0-84-814	225	-	4	3253560848149	12,39

MORDAZA MAXSTEEL EN "C" — *ALICATE MAXSTEEL GRAMPO "C"*

STANLEY



- Mordaza bloqueable con boca forjada para mayor resistencia. Acabado cromado para una mejor resistencia a la corrosión. Palanca para desbloquear con una sola mano. Tornillo para ajustar la boca y la cantidad de presión a ejercer.

- *Alicate de aperto com boca forjada para maior resistência. Acabamento cromado para uma melhor resistência à corrosão. Alavanca para desbloquear com uma só mão. Parafuso para adaptar a boca e a quantidade de pressão a exercer.*

STANLEY	Longitud en mm / Comprimento em mm	Capacidad (mm) / Capacidade (mm)	Profundidad (mm) / Profundidade (mm)				€
0-84-815	170			-	4	3253560848156	13,42
0-84-816	185	137	70	-	4	3253560848163	18,73

TIJERAS CORTA-CHAPAS
TESOURAS DE CORTE DE CHAPA

CORTE RECTO FATMAX® PRO — *CORTE RETO FATMAX® PRO*



- Tijeras cortachapas de gran calidad. Mandíbulas de cromo molibdeno recubiertas de titanio. Filos serrados para evitar el deslizamiento en el corte. Las tijeras permanecen afiladas durante más tiempo. Mecanismo de bloqueo interno. Mango bimateria resistente a productos químicos para mayor seguridad, confort y mejor agarre. Capacidad de corte hasta 1.2mm.

- *Tesura corta-chapa de alta qualidade. Mandíbulas de titânio revestido de cromo molibdênio. Lamina serrilhada para não deslizar no corte. A tesoura mantêm-se afiadas por mais tempo. Mecanismo de bloqueio interno.Punho bimatéria resistente a produtos quimicos para maior segurança y aderência. Capacidade de corte até 1.2mm*

STANLEY	Longitud en mm / Comprimento em mm	Color / Cor				€
0-14-206	250	Amarillo / Amarelo	X	4	3253560142063	20,28

CORTE A LA IZQUIERDA FATMAX® PRO — *CORTE À ESQUERDA FATMAX® PRO*



- Tijeras cortachapas de gran calidad. Mandíbulas de cromo molibdeno recubiertas de titanio. Filos serrados para evitar el deslizamiento en el corte. Las tijeras permanecen afiladas durante más tiempo. Mecanismo de bloqueo interno. Mango bimateria resistente a productos químicos para mayor seguridad, confort y mejor agarre. Capacidad de corte hasta 1.2mm.

- *Tesura corta-chapa de alta qualidade. Mandíbulas de titânio revestido de cromo molibdênio. Lamina serrilhada para não deslizar no corte. A tesoura mantêm-se afiadas por mais tempo. Mecanismo de bloqueio interno.Punho bimatéria resistente a produtos quimicos para maior segurança y aderência. Capacidade de corte até 1.2mm*

STANLEY	Longitud en mm / Comprimento em mm	Color / Cor				€
0-14-207	250	Rojo / Vermelho	X	4	3253560142070	20,28

CORTE A LA DERECHA FATMAX® PRO — *CORTE À DIREITA FATMAX® PRO*



- Tijeras cortachapas de gran calidad. Mandíbulas de cromo molibdeno recubiertas de titanio. Filos serrados para evitar el deslizamiento en el corte. Las tijeras permanecen afiladas durante más tiempo. Mecanismo de bloqueo interno. Mango bimateria resistente a productos químicos para mayor seguridad, confort y mejor agarre. Capacidad de corte hasta 1.2mm.

- *Tesura corta-chapa de alta qualidade. Mandíbulas de titânio revestido de cromo molibdênio. Lamina serrilhada para não deslizar no corte. A tesoura mantêm-se afiadas por mais tempo. Mecanismo de bloqueio interno.Punho bimatéria resistente a produtos quimicos para maior segurança y aderência. Capacidade de corte até 1.2mm*

STANLEY	Longitud en mm / Comprimento em mm	Color / Cor				€
0-14-208	250	Verde	X	4	3253560142087	20,28

CORTE RECTO FATMAX® — *CORTE RETO FATMAX®*



Gran efecto de palanca. Acción de corte combinada. Filos serrados para evitar el deslizamiento en el corte. Tuercas cromadas. Aleación de acero forjado (cromo-molybdeno). Placa patentada para una fácil identificación del producto. Liberación y freno automáticos. Se bloquea con una sola mano. Mangos bimateria para mayor confort y mejor agarre. Capacidad de corte de hasta 1,2 mm. Válido para el corte de aluminio, láminas de PVC, mallas de acero, piel, cobre y plástico.

Grande alavancagem. Acção de corte composta. Arestas de corte dentadas para evitar escorregamento no corte. Ferragens cromadas. Construção em liga de aço forjado (cromo-molybdeno). Placa patenteada para uma fácil identificação do produto. Libertação rápida com uma mão. Cabos bi-matéria para maior conforto e melhor aperto. Corta aço até 1,2 mm. Também util para cortar alumínio, placa de PVC, arame, couro, cobre e plástico.

Please more info about placement different topics

STANLEY	Longitud en mm / Comprimento em mm	Color / Cor				€
2-14-563	250	Amarillo / Amarelo	X	3	3253562145635	15,29

CORTE A LA IZQUIERDA FATMAX® / *CORTE À ESQUERDA FATMAX®*



- Gran efecto de palanca. Acción de corte combinada. Filos serrados para evitar el deslizamiento en el corte. Tuercas cromadas. Aleación de acero forjado (cromo-molybdeno). Placa patentada para una fácil identificación del producto. Liberación y freno automáticos. Se bloquea con una sola mano. Mangos bimateria para mayor confort y mejor agarre. Capacidad de corte de hasta 1,2 mm. Válido para el corte de aluminio, láminas de PVC, mallas de acero, piel, cobre y plástico.

- *Grande alavancagem. Acção de corte composta. Arestas de corte dentadas para evitar escorregamento no corte. Ferragens cromadas. Construção em liga de aço forjado (cromo-molybdeno). Placa patenteada para uma fácil identificação do produto. Libertação rápida com uma mão. Cabos bi-matéria para maior conforto e melhor aperto. Corta aço até 1,2 mm. Também util para cortar alumínio, placa da PVC, arame, couro, cobre e plástico.*

STANLEY	Longitud en mm / Comprimento em mm	Color / Cor				€
2-14-562	250	Rojo / Vermelho	X	3	3253562145628	15,29

CORTE A LA DERECHA FATMAX® / *CORTE À DIREITA FATMAX®*



- Gran efecto de palanca. Acción de corte combinada. Filos serrados para evitar el deslizamiento en el corte. Tuercas cromadas. Aleación de acero forjado (cromo-molybdeno). Placa patentada para una fácil identificación del producto. Liberación y freno automáticos. Se bloquea con una sola mano. Mangos bimateria ara mayor confort y mejor agarre. Capacidad de corte de hasta 1,2 mm. Válido para el corte de aluminio, láminas de PVC, mallas de acero, piel, cobre y plástico.

- *Grande alavancagem. Acção de corte composta. Arestas de corte dentadas para evitar escorregamento no corte. Ferragens cromadas. Construção em liga de aço forjado (cromo-molybdeno). Placa patenteada para uma fácil identificação do produto. Libertação rápida com uma mão. Cabos bi-matéria para maior conforto e melhor aperto. Corta aço até 1,2 mm. Também util para cortar alumínio, placa da PVC, arame, couro, cobre e plástico.*

STANLEY	Longitud en mm / Comprimento em mm	Color / Cor				€
2-14-564	250	Verde	X	3	3253562145642	15,22

CORTE LARGO FATMAX® / *CORET LONGO FATMAX®*



- Gran efecto de palanca. Acción de corte combinada. Filos serrados para evitar el deslizamiento en el corte. Tuercas cromadas. Aleación de acero forjado (cromo-molybdeno). Placa patentada para una fácil identificación del producto. Liberación y freno automáticos. Se bloquea con una sola mano. Mangos bimateria para mayor confort y mejor agarre. Capacidad de corte de hasta 1,2 mm. Válido para el corte de aluminio, láminas de PVC, mallas de acero, piel, cobre y plástico.

- *Grande alavancagem. Acção de corte composta. Arestas de corte dentadas para evitar escorregamento no corte. Ferragens cromadas. Construção em liga de aço forjado (cromo-molybdeno). Placa patenteada para uma fácil identificação do produto. Libertação rápida com uma mão. Cabos bi-matéria para maior conforto e melhor aperto. Corta aço até 1,2 mm. Também util para cortar alumínio, placa da PVC, arame, couro, cobre e plástico.*

STANLEY	Longitud en mm / Comprimento em mm	Color / Cor				€
2-14-566	300	Amarillo / Amarelo	X	3	3253562145666	16,09

CORTE A LA IZQUIERDA CURVADO FATMAX®

CORTE À ESQUERDA CURVA FATMAX®



- Gran efecto de palanca. Acción de corte combinada. Filos serrados para evitar el deslizamiento en el corte. Tuercas cromadas. Aleación de acero forjado (cromo-molybdeno). Placa patentada para una fácil identificación del producto. Liberación y freno automáticos. Se bloquea con una sola mano. Mangos bimateria para mayor confort y mejor agarre. Capacidad de corte de hasta 1,2 mm. Válido para el corte de aluminio, láminas de PVC, mallas de acero, piel, cobre y plástico.

- *Grande alavancagem. Acção de corte composta. Arestas de corte dentadas para evitar escorregamento no corte. Ferragens cromadas. Construção em liga de aço forjado (cromo-molybdeno). Placa patenteada para uma fácil identificação do produto. Libertação rápida com uma mão. Cabos bi-matéria para maior conforto e melhor aperto. Corta aço até 1,2 mm. Também util para cortar alumínio, placa da PVC, arame, couro, cobre e plástico.*

STANLEY	Longitud en mm / Comprimento em mm	Color / Cor				€
2-14-567	250	Rojo / Vermelho	X	6	3253562145673	16,09

CORTE A LA DERECHA CURVADO FATMAX®

CORTE À DIREITA CURVA FATMAX®



- Gran efecto de palanca. Acción de corte combinada. Filos serrados para evitar el deslizamiento en el corte. Tuercas cromadas. Aleación de acero forjado (cromo-molybdeno). Placa patentada para una fácil identificación del producto. Liberación y freno automáticos. Se bloquea con una sola mano. Mangos bimateria para mayor confort y mejor agarre. Capacidad de corte de hasta 1,2 mm. Válido para el corte de aluminio, láminas de PVC, mallas de acero, piel, cobre y plástico.

- *Grande alavancagem. Acção de corte composta. Arestas de corte dentadas para evitar escorregamento no corte. Ferragens cromadas. Construção em liga de aço forjado (cromo-molybdeno). Placa patenteada para uma fácil identificação do produto. Libertação rápida com uma mão. Cabos bi-matéria para maior conforto e melhor aperto. Corta aço até 1,2 mm. Também util para cortar alumínio, placa da PVC, arame, couro, cobre e plástico.*

STANLEY	Longitud en mm / Comprimento em mm	Color / Cor				€
2-14-568	250	Verde	X	6	3253562145680	16,09

TIJERA CORTE RECTO

TESOURA RETA



- Gran efecto de palanca. Acción de corte combinada. Filos serrados para evitar el deslizamiento en el corte. Tuercas cromadas. Aleación de acero forjado (cromo-molybdeno). Placa patentada para una fácil identificación del producto. Liberación y freno automáticos. Se bloquea con una sola mano. Mangos bimateria para mayor confort y mejor agarre. Capacidad de corte de hasta 1,2 mm. Válido para el corte de aluminio, láminas de PVC, mallas de acero, piel, cobre y plástico.

- *Grande alavancagem. Acção de corte composta. Arestas de corte dentadas para evitar escorregamento no corte. Ferragens cromadas. Construção em liga de aço forjado (cromo-molybdeno). Placa patenteada para uma fácil identificação do produto. Libertação rápida com uma mão. Cabos bi-matéria para maior conforto e melhor aperto. Corta aço até 1,2 mm. Também util para cortar alumínio, placa da PVC, arame, couro, cobre e plástico.*

STANLEY	Longitud en mm / Comprimento em mm				€
2-14-556	250	X	6	3253562145567	17,37
2-14-558	300	X	6	3253562145581	20,62

CORTAVARILLAS
CORTA REBITES

CORTAVARILLAS MANGO TUBULAR — *TESOURA DE CORTE DE FERRO TUBULAR*

STANLEY



- Mandíbulas de acero cromo molibdeno. Mayor durabilidad y fuerza, Capacidad de corte máxima 160Kg/mm2 a 10mm Ø. Mangos ergonómicos con fundas para facilitar el agarre. Resistentes a los disolventes más comunes. Tornillos excéntricos con sistema de protección contra el desenroscado. Uniones forjadas para aumentar la durabilidad. Mandíbulas fosfatadas y mangos amarillos para facilitar la localización en la caja de herramientas. Normativa GSA A-A-3047

- *Mandíbulas de aço cromo molibdenio. Maior durabilidade e força. Capacidade de corte máxima 160 Kg/mm² a 10mm Ø. Cabos ergonómicos com revestimiento para facilitar o agarramento. Resistentes aos solventes mais comuns. Parafusos excêntricos com sistema de proteção contra o desenroscado. Mandíbulas fosfatadas e cabos com acabamento amarelo para facilitar a localização na caixa de ferramentas. Norma GSA A-A-3047*

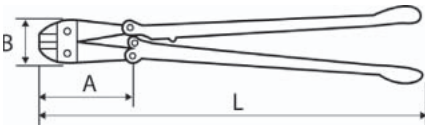

STANLEY	Peso (gr)	A mm	B mm	C mm	Descripción / Descrição	Dureza de corte de las mandíbulas (Hrc) / Dureza de corte das mandíbulas (Hrc)	L mm				€
1-17-750	1220	58	102	26	A ras / Rasante	50-55	350	-	1	3253561177507	28,93
1-17-751	1580	68	127	33	Axial	57-62	450	-	1	3253561177514	39,74
1-17-752	2600	83	150	39	Axial	57-62	600	-	1	3253561177521	46,57
1-17-753	3950	95	165	44	Axial	57-62	750	-	1	3253561177538	57,44
1-17-754	5450	110	185	51	Axial	57-62	900	-	1	3253561177545	75,07
1-17-755	8100	121	212	57	Axial	57-62	1050	-	1	3253561177552	80,61

CORTAVARILLAS MANGO FORJADO

TESOURA DE CORTE DE FERRO FORJADO

STANLEY



- Mandíbulas de acero cromo molibdeno. Mayor durabilidad y fuerza, Capacidad de corte máxima 160Kg/mm2 a 10mm Ø. Mangos ergonómicos con fundas para facilitar el agarre. Resistentes a los disolventes más comunes. Tornillos excéntricos con sistema de protección contra el desenroscado. Uniones forjadas para aumentar la durabilidad. Mandíbulas fosfatadas y mangos amarillos para facilitar la localización en la caja de herramientas. Normativa GSA A-A-3047

- *Mandíbulas de aço cromo molibdenio. Maior durabilidade e força. Capacidade de corte máxima 160 Kg/mm² a 10mm Ø. Cabos ergonómicos com revestimiento para facilitar o agarramento. Resistentes aos solventes mais comuns. Parafusos excêntricos com sistema de proteção contra o desenroscado. Mandíbulas fosfatadas e cabos com acabamento amarelo para facilitar a localização na caixa de ferramentas. Norma GSA A-A-3047*

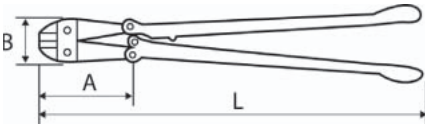

STANLEY	Peso (gr)	A mm	B mm	Descripción / Descrição	L mm	Dureza de corte de las mandíbulas (Hrc) / Dureza de corte das mandíbulas (Hrc)				€
1-95-563	1420	58	102	A ras / Rasante	350	50-55	-	1	3253561955631	29,22
1-95-564	1750	68	127	Axial	450	57-62	-	1	3253561955648	40,13
1-95-565	2640	83	150	Axial	600	57-62	-	1	3253561955655	47,03
1-95-566	4450	95	165	Axial	750	57-62	-	1	3253561955662	58,01
1-95-567	5550	110	185	Axial	900	57-62	-	1	3253561955679	75,82

HOJAS DE RECAMBIO PARA CORTAVARILLAS

PEÇAS SOBRESSELENTES PARA CORTA FERRO

STANLEY

- Suministrado con los tornillos

- *Fornecido com parafusos*



STANLEY	Peso (gr)	Descripción / Descrição	Dureza de corte de las mandíbulas (Hrc) / Dureza de corte das mandíbulas (Hrc)	L mm				€
1-17-756	400	A ras / Rasante	50-55	350	-	1	3253561177569	19,44
1-17-757	500	Axial	57-62	450	-	1	3253561177576	25,33
1-17-758	870	Axial	57-62	600	-	1	3253561177583	36,13
1-17-759	1250	Axial	57-62	750	-	1	3253561177590	42,75
1-17-760	1750	Axial	57-62	900	-	1	3253561177606	62,48
1-95-569	2650	Axial	57-62	1050	-	1	3253561955693	71,26

TENAZAS *TURQUESES*

FATMAX® PRO VERSÁTIL — *FATMAX® PRO VERSÁTIL*

STANLEY FATMAX



- Gran capacidad de corte con el mínimo esfuerzo. Gracias a su largo y delgado mando y a la cabeza corta podrá girar las tenazas de forma fácil y rápida. Ideal para realizar cortes limpios. Filos de corte precisos. doble tratamiento de la mandíbula (60-62HRC). Diámetro máximo de corte: 4.5mm en alambres blandos (80 Kg/mm²) y 1.6mm en alambres duros (160 Kg/mm²). Fácil y cómoda de usar. Mangos convexos y cantos redondeados para rotar con más facilidad. Ideal para cortar cualquier material ya sean plásticos o clavos.

- *Grande capacidade de corte com o mínimo esforço. Graças ao seu longo e esbelto cabo e à sua cabeça curta poderá girar as turquesas de forma fácil e rápida. Ideal para realizar cortes limpos. Fios de corte precisos. Duplo tratamento da mandíbula (60-62HRC). Diâmetro máximo de corte 4.5mm em arames brandos (até 80 Kg/mm²) et 1.6mm em arames duros (até 160 Kg/mm²). Fácil cómoda de usar. Cabos convexos. cantos arredondados para rodar com mais facilidade. Ideal para cortar qualquer material quer sejam plásticos ou pregos.*

STANLEY	Longitud en mm / Comprimento em mm				€
4-95-098	250	X	1	3253564950985	15,41
4-95-100	300	X	1	3253564951005	18,17

RUSA — *RUSSA*

STANLEY



- Tenaza de mecánico forjada en acero fino al carbono. Templada térmicamente por inducción. Mecanización de precisión en las articulaciones. Cabezas pulidas en laca negra.

- *Turquês de mecânico forjado em aço carbono, com tempera térmica por indução. Mecanização com precisão nas articulações. Tempera nos cortantes. cabeça polida e cabo lacado.*

STANLEY	Longitud en mm / Comprimento em mm				€
2-84-179	200	X	6	3253562841797	13,58
2-84-302	220	X	6	3253562843029	14,68
2-84-181	250	X	6	3253562841810	13,91
1-84-182	280	-	6	3253561841828	15,10

SEMIFINA — *SEMIACABAMENTO*

STANLEY



- Tenaza de carpintero semifina con mangos redondos. Cortante con biseles anchos. Para arrancar clavos y cortar acero blando.

- *Turquês de carpinteiro semiacabamento cortante longo. Para cortar e arrancar pregos.*

STANLEY	Longitud en mm / Comprimento em mm				€
2-84-183	180	X	6	3253562841834	12,87
2-84-184	225	X	6	3253562841841	14,41
2-84-185	250	X	6	3253562841858	15,99

VARIOS
VARIOS

KIT DE MECÁNICO

CONJUNTO PARA MECÂNICO

STANLEY



- 3 productos en blister: 1 regla de acero inoxidable de 200 mm x 13 mm graduada, 1 buril cabeza cuadrada, 1 marcador.

- *3 produtos num blister: 1 escala de precisão em aço 200 x 13mm, graduada numa face, 1 riscador, 1 punção de bico.*

STANLEY					€
0-90-500		X	1	3253560905002	10,31

stanleyworks.eu

SARGENTOS Y *GRAMPOS*



TORNILLOS

E TORNOS



SARGENTOS Y TORNILLOS
GRAMPOS E TORNOS

		MATERIALES / MATERIAIS				*APLICACIONES / APLICAÇÕES*							
PRODUCTO ***PRODUTO***	**IMAGEN** ***IMAGEM***	Madera *Madeira*	Acero *Aço*	Material blando *Material macio*	Material sintético *Material sintético*	Tornillo delantero para atornillar o clavar *Parafuso dianteiro para aparafusar ou cravar*	Utilización en fachada *Utilização em fachada*	Utilización con un banco de trabajo *Utilização com banca de trabalho*	Para montar muebles *Para montar móveis*	Para trabajos de pegadura (mobiliario, interiorismo, decoración) *Para trabalhos de cola (mobiliário, decoração)*	Para trabajos de pegadura delicada con pegamiento rápido *Para trabalhos delicados com cola*	Para ángulos de 90° *Para ângulos de 90°*	Para trabajos de marco *Para trabalhos de caixilho*
Sargento monomanual pequeño *Grampo monomanual pequeno*	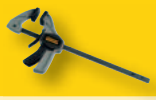	***	***	***	***								
Sargento monomanual mediano *Grampo monomanual médio*		**	**	**	**	●	●		●	●	●		
Sargento monomanual grande *Grampo monomanual grande*		**	**	**	**	●	●		●	●	●		
Sargento monomanual super grande *Grampo monomanual super grande*		***	***	***	***								
Sargentos de tornillo *Grampos de parafuso*		***	***	***	***								
Tensor de cinta Bailey® *Grampo de fita Bailey®*		***		***					●	●			●
Sargento de ángulo carga pesada *Grampo de ângulo serviço pesado*		***		***						●		●	●
Sargento de ángulo de carga ligera *Grampo de ângulo serviço leve*		***		*						●		●	●
Pinzas de sujeción metálicas *Grampo de mola metálico*		*	***	*	*					●	●		
Pinzas de ajuste rápido *Pinças de aperto rápido*		***	***	***	***								
Tornillo de banco de carga pesada Maxsteel® *Torno de bancada de serviço pesado Maxsteel®*		*	***		*	●							
Tornillo de banco multi ángulos *Torno de bancada ângulos múltiplos*		*	***			●							

EL PROFESIONAL LE ACONSEJA
O PROFESIONAL ACONSELHA



LUIS REDONDO
obrero de la construcción/
trabalhador da construção civil

EL SARGENTO QUE MEJOR SE ADAPTA A SUS NECESIDADES
O MELHOR GRAMPO PARA SATISFAÇÃO DAS SUAS NECESSIDADES

A la hora de elegir, tenga siempre en cuenta cuál es el trabajo que quiere usted realizar con la mordaza y compre la del tamaño y operatividad adecuado. Una demasiado pesada y potente podría dañar una pieza de trabajo delicada y una demasiado ligera podría dañar la abrazadera.

Ao fazer a sua escolha tenha sempre en mente a principal aplicação na qual quer usar o grampo e compre o grampo com o tamanho e o desempenho adequado - demasiado pesado e forte e poderá danificar uma peça de trabalho delicada, demasiado leve poderá danificar o grampo.

SARGENTO FATMAX / *GRAMPO FATMAX*

Es la forma más fácil y rápida de ajuste y es ideal para sujetar material al banco de trabajo, para sujetar partes durante el pegado. Además, girando las mordazas se puede emplear para expandir superficies de forma segura y controlada.

Este oferece o ajustamento mais fácil e mais rápido e é ideal para prender material à bancada, para unir componentes durante uma colagem, além disso ao inverter as garras pode ser usado para separar superfícies de uma forma segura e controlada.



SARGENTO DE ÁNGULO / *GRAMPO DE ÂNGULO*

Útil para sujetar un ángulo. Tienen la ventaja de poder sujetarse al banco de trabajo para que ambas manos queden libres para hacer los ajustes finales.

Adequados quando se quer prender um canto de cada vez. Oferecem a vantagem de poderem ser presos à bancada de modo a que ambas as mãos fiquem livres para fazer ajustamentos finais.



PINZAS / *GRAMPO DE MOLA*

Ideales para trabajar con materiales ligeros, tales como lienzos, etc.

Ideal para várias pequenas tarefas envolvendo pesos baixos, tais como telas, etc.



TENSOR DE CINTA / *GRAMPO DE FITA*

Una cinta de nilón de 4,5 m que puede emplearse para amordazar elementos con cualquier tipo de forma. Dos mordazas que se combinan con barras rígidas y dan como resultado una mordaza de gran capacidad. No es necesario utilizar ninguna herramienta para tensar la mordaza.

Uma fita de nylon de 4,5 mm que pode ser usada para prender qualquer forma. Dois grampos usados em combinação com barras rígidas tornam-se um grampo de armação muito forte e com grande capacidade. Não são necessárias ferramentas para produzir tensão no grampo.

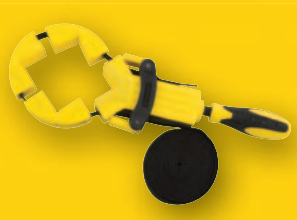

MORDAZA DE CUERPO EN G / *GRAMPO EM G*

Forjadas en hierro maleable extra-resistente para trabajos pesados. Se emplean para trabajos similares a los que requieren sargentos de tornillo, pero que hacen necesaria una mayor fuerza de mordaza. La de 100 mm y la de 150 mm son los tamaños más útiles.

Forjados com ferro maleável reforçado para uma força extra. Destinam-se a serem usados em situações similares às situações em que são usados os grampos em "F", mas nos casos em que é necessário prender cargas mais pesadas.Os de 100 mm e 150 mm são os tamanhos mais úteis.



EL PROFESIONAL LE ACONSEJA
O PROFESIONAL ACONSELHA



LUIS REDONDO
obrero de la construcción/
trabalhador da construção civil

CONSEJOS Y TÉCNICAS / *SUGESTÕES E TÉCNICAS*

CONSEJO / *SUGESTÃO* 1

Antes de encolar la más sencilla de las estructuras, siempre es bueno comprobar que las partes coinciden adecuadamente y de que las mordazas están ajustadas para que sólo sea necesario un apriete y un ajuste mínimos para pegar todo lo que usted quiera.

Antes de "colar" mesmo a mais simples das estruturas é sempre um bom hábito proceder a uma verificação em seco para ter certeza que todas as juntas estão bem ajustadas e que os grampos estão regulados de modo a que seja necessário apertar e ajustar o mínimo quando tiver tudo colado.

CONSEJO / *SUGESTÃO* 2

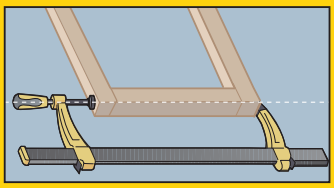

Asegúrese de que la fuerza de la mordaza recae sobre la línea de la junta y de que está paralela al material.

Certifique-se que a força de aperto se encontra na linha da junta e que o grampo está em posição perpendicular ao material.

CONSEJO / *SUGESTÃO* 3

Para amordazar elementos anchos coloque un taco de madera entre las mandíbulas de la mordaza. Es aún mejor si el taco es ligeramente convexo, porque distribuye la presión de la mordaza más uniformemente sobre el punto de unión garantizando un mejor acabado. Para ello, necesitará al menos tres manos para colocar en la posición adecuada y sostener las dos piezas de madera mediante una mordaza pequeña en C o un sargento de tornillo, de modo que le queden ambas manos libres para poder colocar correctamente la mordaza de barra larga.

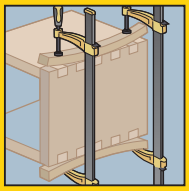

Ao prender armações amplas coloque uma peça rígida de madeira entre as almofadas de preensão. Será ainda melhor se a madeira for ligeiramente convexa, pois tal irá distribuir a acção do grampo mais uniformemente em toda a junta e assegurar um melhor acabamento. Para fazer isto necessitaria de pelo menos três mãos, portanto segure as duas peças de madeira em posição com um pequeno grampo em "G" ou "F" deixando ambas as mãos livres para posicionar com exactidão os grampos de barra maiores.

CONSEJO / *SUGESTÃO* 4

Apriete la mordaza progresivamente. Según la complejidad del trabajo deberá utilizar mordazas cuatro o incluso ocho barras a la vez, así que tendrá que unir todos los puntos de unión al mismo tiempo sin que la pieza de trabajo sufra cargas indebidas.

Aperte os grampos progressivamente. Dependendo da complexidade do trabalho, poderá ficar a trabalhar com quatro, ou mesmo oito grampos de barra, ao mesmo tempo, portanto o seu objectivo é unir todas as juntas no mesmo momento, sem qualquer tensão desnecessária para o trabalho.

CONSEJO / *SUGESTÃO* 5

Una vez haya unido todos los puntos de unión, deberá comprobar que el trabajo está cuadrado. Lo mejor para ello es medir las diagonales con una regla de acero. También puede emplear dos tacos de madera con un extremo en punta dispuestos a lo largo de las diagonales del marco. Trace una línea sobre los dos tacos y a continuación compare la dimensión diagonal en las otras esquinas.

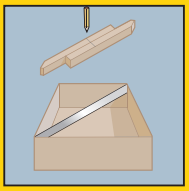

Si fuera necesario, podrá realizar ajustes cambiando ligeramente la posición de las mordazas.

Tendo unido todas as juntas necessita de verificar se o trabalho está plano. A melhor forma de fazer tal é medir as diagonais com uma régua de aço.

Alternativamente, use duas peças de madeira afiadas numa extremidade e estendidas sobre as diagonais da estrutura. Marque uma linha nas duas peças de madeira e depois compare a dimensão das diagonais dos outros cantos. Deverá ser capaz de fazer quaisquer pequenos ajustamentos necessários alterando ligeiramente a posição dos grampos.

CONSEJO / *SUGESTÃO* 6

Para pegar borde con borde tableros anchos (unión engomada) ajuste la abertura para introducir una lámina de protección de madera y colocar las mordazas sobre el banco o en el suelo. Situar los tableros encolados encima de las barras de acero de las mordazas colocando previamente unas tiras de papel en el medio para proteger las barras de acero del pegamento.

Para colar placas amplas rebordo a rebordo (junta polida) ajuste a abertura de modo a incluir o refugo de protecção e disponha os grampos na bancada ou no chão. Coloque as placas coladas no topo das barras de aço dos grampos com refugos de papel protegendo as barras de aço da cola.

CONSEJO / *SUGESTÃO* 7

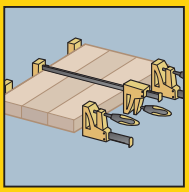

Si ha aplanado y cuadrado los bordes de los tableros sólo necesitará efectuar una leve presión. Si el tamaño del trabajo hace necesario emplear más de dos mordazas, alterne una de ellas en la parte superior. Cuando aplique la presión compruebe que los tableros siguen planos sobre las barras de las mordazas. Si no es así, probablemente es porque los bordes no están cuadrados y entonces tendrá que utilizar una garlopa para hacer el trabajo correctamente.

Se tiver aplainado as extremidades das placas de forma plana e recta, apenas deverá necessitar de uma ligeira pressão. Se a dimensão do trabalho requerer mais de dois grampos, alterne com um na parte superior. À medida que aplica a pressão verifique se as placas se mantêm direitas nas barras dos grampos. Se não se mantiverem provavelmente significa que as extremidades não estão rectas e que é o momento de ir buscar o cepilho e fazer o trabalho correctamente!

CONSEJO / *SUGESTÃO* 8

Una característica muy importante de muchas de las mordazas del mercado es la posibilidad de que las mandíbulas puedan girarse para separar superficies. Para separar tableros, si utiliza un martillo podría dañarlos, mientras que si utiliza nuestras mordazas podrá separar los puntos de unión de modo controlado.

Uma característica muito importante de muitos grampos da gama é a possibilidade de se inverter as cabeças de preensão e de usar o grampo para separar superfícies. Muitas vezes ao testar as juntas numa verificação em seco, estas podem unir-se demasiado bem. Separá-las com um martelo poderia causar danos, mas com os nossos grampos pode invertê-las, o que lhe permite abrir as juntas de um modo controlado.

SARGENTOS
GRAMPOS

SARGENTOS MONOMANUALES XL — *GRAMPOS MONOMANUAIS XL*

STANLEY FATMAX

Cuerpo de resina con aleación de nylon y fibra de vidrio para una mayor resistencia

Corpo de resina resistente. Liga de nylon e fibra de vidro para uma maior resistência

Fundas de las mordazas de caucho y extraíbles que permiten una presión homogénea para aplicaciones de encolado

Fundas da braçadeira de borracha e extraíveis que permitem uma pressão homogénea para aplicações de colagem

Fundas de las mordazas acanaladas para trabajar con objetos redondos

Fundas acanaladas para trabalhar com objetos redondos ou esquinas



Barra de acero fresada en frío y tratado con calor para mayor resistencia

Barra de aço fresada em frio e tratado com calor para endurecê-la

Gatillo de gran tamaño con núcleo de acero para ejercer una gran fuerza de presión

Gatilho de tamanho grande com interior de aço para uma grande força de pressão

Mordaza reversible con tan sólo presionar un botón para transformar el sargento en una herramienta de separación

Braçadeira reversível graças ao botão para extrair-la e poder convertir o grampo numa ferramenta de separação

Gatillo de liberación en aluminio y ergonómico que permite una gran facilidad de liberación

Gatilho de libertação em alumínio ergonómico que permite uma grande facilidade de libertação

NUEVO
NOVO

STANLEY	Fuerza (kg) / Força (kg)	Capacidad (mm) / Capacidade (mm)	Profundidad (mm) / Profundidade (mm)				€
FMHT0-83242	270	1250	92	X	1	3253560832421	51,15
FMHT0-83241	270	900	92	X	1	3253560832414	43,97
FMHT0-83240	270	600	92	X	1	3253560832407	**36,80**
FMHT0-83239	270	300	92	X	1	3253560832391	33,72
FMHT0-83238	270	150	92	X	1	3253560832384	30,65

SARGENTOS MONOMANUALES L — *GRAMPOS MONOMANUAIS L*



- Gatillo de gran tamaño para ejercer una gran fuerza de presión
- Barra de acero fresada en frío y tratado con calor para mayor resistencia
- Cuerpo de resina con aleación de nylon y fibra de vidrio para una mayor resistencia
- Fundas de las mordazas de caucho y extraíbles que permiten una presión homogénea para aplicaciones de encolado
- Fundas de las mordazas acanaladas para trabajar con objetos redondos
- Mordaza reversible con tan sólo presionar un botón para transformar el sargento en una herramienta de separación
- Gatillo de liberación en aluminio y ergonómico que permite una gran facilidad de liberación

- *Gatilho de tamanho grande para uma grande força de pressão*
- *Barra de aço fresada em frio e tratado com calor para endurecê-la*
- *Corpo de resina resistente. Liga de nylon e fibra de vidro para uma maior resistência*
- *Fundas da braçadeira de borracha e extraíveis que permitem uma pressão homogénea para aplicações de colagem*
- *Fundas acanaladas para trabalhar com objetos redondos ou esquinas*
- *Braçadeira reversível graças ao botão para extrair-la e poder convertir o grampo numa ferramenta de separação*
- *Gatilho de libertação em alumínio ergonómico que permite uma grande facilidade de libertação*

NUEVO
NOVO

STANLEY	Fuerza (kg) / Força (kg)	Capacidad (mm) / Capacidade (mm)	Profundidad (mm) / Profundidade (mm)				€
FMHT0-83237	135	900	78	X	1	3253560832377	25,52
FMHT0-83236	135	600	78	X	1	3253560832360	23,47
FMHT0-83235	135	300	78	X	1	3253560832353	**19,37**
FMHT0-83234	135	150	78	X	1	3253560832346	17,32

SARGENTOS MONOMANUALES M — *GRAMPOS MONOMANUAIS M*



- Gatillo ergonómico para mayor comodidad y para ejercer una gran fuerza de presión
- Barra de acero fresada en frío y tratado con calor para mayor resistencia
- Cuerpo de resina con aleación de nylon y fibra de vidrio para una mayor resistencia
- Fundas de las mordazas de caucho y extraíbles que permiten una presión homogénea para aplicaciones de encolado
- Fundas de las mordazas acanaladas para trabajar con objetos redondos
- Mordaza reversible con un tornillo para transformar el sargento en una herramienta de separación
- Gatillo de liberación en hierro prensado y tratado al calor

- *Gatilho ergonómico para maior comodidade e para uma grande força de pressão*
- *Barra de aço fresada em frio e tratado com calor para endurecê-la*
- *Corpo de resina resistente. Liga de nylon e fibra de vidro para uma maior resistência*
- *Fundas da braçadeira de borracha e extraíveis que permitem uma pressão homogénea para aplicações de colagem*
- *Fundas acanaladas para trabalhar com objetos redondos ou esquinas*
- *Braçadeira reversível com um parafuso para extrair-la e poder convertir o grampo numa ferramenta de separação*
- *Gatilho de libertação em ferro prensados e tratado com calor*

NUEVO
NOVO

STANLEY	Fuerza (kg) / Força (kg)	Capacidad (mm) / Capacidade (mm)	Profundidad (mm) / Profundidade (mm)				€
FMHT0-83233	45	300	76	X	1	3253560832339	13,22
FMHT0-83232	45	150	76	X	1	3253560832322	10,15

SARGENTO MONOMANUAL S / *GRAMPO MONOMANUAL S*



- Gatillo ergonómico para mayor comodidad y para ejercer una gran fuerza de presión
- Barra de acero fresada en frío y tratado con calor para mayor resistencia
- Cuerpo de resina con aleación de nylon y fibra de vidrio para una mayor resistencia
- Fundas de las mordazas de caucho y extraíbles que permiten una presión homogénea para aplicaciones de encolado
- Fundas de las mordazas acanaladas para trabajar con objetos redondos
- Mordaza reversible con un tornillo para transformar el sargento en una herramienta de separación
- Gatillo de liberación en hierro prensado y tratado al calor

- *Gatilho ergonómico para maior comodidade e para uma grande força de pressão*
- *Barra de aço fresada em frio e tratado com calor para endurecê-la*
- *Corpo de resina resistente. Liga de nylon e fibra de vidro para uma maior resistência*
- *Fundas da braçadeira de borracha e extraíveis que permitem uma pressão homogénea para aplicações de colagem*
- *Fundas acanaladas para trabalhar com objetos redondos ou esquinas*
- *Braçadeira reversível com um parafuso para extrair-la e poder convertir o grampo numa ferramenta de separação*
- *Gatilho de libertação em ferro prensados e tratado com calor*

NUEVO
NOVO

STANLEY	Fuerza (kg) / Força (kg)	Capacidad (mm) / Capacidade (mm)	Profundidad (mm) / Profundidade (mm)				€
FMHT0-83231	15	110	38	X	1	3253560832315	5,02

SARGENTOS DE TORNILLO FATMAX® / *GRAMPO DE PARAFUSO FATMAX®*



- Empuñadura bimateria para mayor comodidad y para aplicar más presión
- Botón de bloqueo seguro para prevenir movimientos indeseados de las mordazas
- Barra de acero fresada en frío y tratado con calor para mayor resistencia
- Cuerpo de hierro forjado fuerte y resistente
- Fundas de las mordazas de caucho que evitan daños en el material

- *Punho bimaterial para maior comodidade e para aplicar mais pressão*
- *Botão de bloqueio seguro para prevenir movimentos indesejados das garras*
- *Barra de aço laminada em frio que reduz a possibilidade de dobrar-se sob pressão*
- *Corpo de ferro forjado forte e duradouro*
- *Zonas de contacto de borracha para proteção da peça de trabalho*

NUEVO
NOVO

STANLEY	Fuerza (kg) / Força (kg)	Capacidad (mm) / Capacidade (mm)	Profundidad (mm) / Profundidade (mm)				€
FMHT0-83244	450	200	100	-	1	3253560832445	19,95
FMHT0-83245	450	400	100	-	1	3253560832452	**22,95**
FMHT0-83246	450	600	100	-	1	3253560832469	**24,95**
FMHT0-83247	450	800	100	-	1	3253560832476	27,95

MORDAZA MAXSTEEL® CUERPO "C" / *GRAMPO MAXSTEEL® CORPO "C"*

STANLEY



- Acabado resistente a la corrosión y de alta visibilidad. Diseño resistente a la flexibilidad y a las encorvaduras. Estructura de hierro y acero. Tornillo con husillo que asegura una operación suave y duradera. Empuñadura en forma de "T" para una torsión extra.

- *Acabamento resistente à corrosão e de alta visibilidade. Desenho resistente à flexibilidade e aos encurvamentos. Estrutura em ferro e aço. Rosca dos parafusos laminada que assegura uma operação suave e duradoura. Punho em forma de "T" para uma torção extra.*

STANLEY	Fuerza (kg) / Força (kg)	Profundidad (mm) / Profundidade (mm)	Longitud en mm / Comprimento em mm				€
0-83-033	680	57	75	X	12	3253560830335	4,94
0-83-034	680	75	100	X	12	3253560830342	6,89
0-83-035	680	89	150	X	8	3253560830359	11,84
0-83-036	1000	100	200	X	1	3253560830366	17,56

PINZAS DE SUJECIÓN METÁLICAS / *GRAMPO DE MOLA METÁLICO*

STANLEY



- Estructura de acero muy resistente. Mangos revestidos con una funda de plástico ergonómica para un efecto antideslizante. Protectores de plástico en las mordazas para proteger el objeto sujetado. Muelle de acero templado para mayor durabilidad.

- *Estrutura em aço muito resistente. Cabos revestidos com uma capa em plástico ergonómica para um efeito antiderrapante. Protectores em plástico nas maxilas para proteger o objecto sujeitado. Mola em aço temperado para maior durabilidade.*

STANLEY	Capacidad (mm) / Capacidade (mm)	Peso (gr)				€
9-83-079	25	77	X	50	3253569830794	1,35
9-83-080	50	198	X	30	3253569830800	2,25

PINZAS DE AJUSTE RÁPIDO / *PINÇAS DE APERTO RÁPIDO*

STANLEY



NUEVO
NOVO

- Fijación con sistema de carraca que permite una fijación de precisión
- Empuñaduras con muelle. Las mordazas se abren automáticamente cuando se desbloquea el mecanismo
- Mangos con agarre suave diseñados para obtener el máximo confort
- Zonas de contacto acanaladas y pivotantes para adaptarse a objetos de formas irregulares y objetos en ángulo, redondo
- Gran capacidad para una gran versatilidad
- Botón de desbloqueo de gran tamaño para una fácil liberación

- *Fixação com sistema de carraca que permite uma precisão de fixação*
- *Punhos com mola. As garras abrem-se automáticamente ao desbloquear o mecanismo*
- *Punhos com agarre macio desenhados para oferecer o máximo conforto*
- *Zonas de contacto acanaladas e oscilantes para adaptar-se a objetos de formas irregulares e objetos em ângulo, redondos.*
- *Grande capacidade para uma grande versatilidade*
- *Botão de desbloqueio de trande tamanho para uma fácil libertação*

STANLEY	Capacidad (mm) / Capacidade (mm)				€
STHT0-83199	50	X	1	3253560831998	12,95
STHT0-83200	100	X	1	3253560832001	15,95

TENSOR DE CINTA BAILEY® / *GRAMPO DE FITA BAILEY®*

STANLEY



- Cinta de 4,5m de largo para acomodar los objetos grandes e irregulares. Empuñadura bimateria, trilobular confortable. Mejora la torsión. Estructura de metal y nylon reforzado para mayor resistencia y durabilidad.

- *Fita de 4,5m de comprimento para acomodar os objectos grandes e irregulares. Empunhadura bimateria, trilobular confortável. Melhora a torção. Estrutura em metal e nylon reforçado para maior resistência e durabilidade.*

STANLEY	Capacidad (mm) / Capacidade (mm)				€
0-83-100	4500	X	4	3253560831004	12,73

SARGENTO DE ÁNGULO DE CARGA LIGERA / *GRAMPO DE ÂNGULO SERVIÇO LEVE*

STANLEY



- Mordazas ajustables independientemente que pueden acomodar materiales iguales o con grosor variable en ángulos rectos. Agujeros en la base que permiten fijar el sargento a la superficie de trabajo para mayor seguridad. Estructura de aluminio fundido.

- *Maxilas ajustáveis de modo independente que podem fixar materiais iguais ou com grossura variável em ângulos retos. Furos de montagem permitem que o grampo seja seguramente fixado na superfície de trabalho. Estrutura em alumínio fundiido.*

STANLEY	Capacidad (mm) / Capacidade (mm)	Profundidad (mm) / Profundidade (mm)	Peso (gr)				€
0-83-121	75	15	275	X	4	3253560831219	8,24

SARGENTO DE ÁNGULO CARGA PESADA / *GRAMPO DE ÂNGULO SERVIÇO PESADO*

STANLEY



- Su diseño articulado permite acomodar materiales iguales o con grosor variable en ángulos rectos. Diseño de cabeza reversible que permite usarlo como un tornillo de apriete con barras paralelas. Empuñadura bimateria, trilobular confortable. Mejora la torsión. Agujeros en la base que permiten fijar el sargento a la superficie de trabajo para mayor seguridad. Estructura ultra resistente de fundición de zinc para mayor durabilidad.

- *O seu desenho articulado permite acomodar materiais iguais ou com grossura variável em ângulos retos. Desenho de cabeça reversível que permite utilizar-o como um parafuso de aperto com barras paralelas. Empunhadura bimatéria, trilobular confortável. Melhora a torção. Furos de montagem que permitem fixar o grampo à superfície de trabalho para maior seguridade. Estrutura ultra resistente de fundição de zinco para maior durabilidade.*

STANLEY	Capacidad (mm) / Capacidade (mm)	Profundidad (mm) / Profundidade (mm)	Peso (gr)				€
0-83-122	57	30	1010	X	2	3253560831226	11,99

TORNILLO DE BANCO MULTI ÁNGULOS / *TORNO DE BANCADA ÂNGULOS MÚLTIPLOS*

STANLEY



- Su diseño con varias mordazas ajustables e independientes permite una fácil fijación en la mayoría de las superfícies. Cada mordaza mecanizada distribuye la misma presión y se puede bloquear y ajustar en cualquier orientación. Acabado resistente a la corrosión.

- *O seu desenho com várias mordaças ajustáveis e independentes permite uma fácil fixação à maioria das superfícies. Bloqueável e ajustável em qualquer orientação. Cada mordaça mecanizada distribui a mesma pressão. Acabamento resistente à corrosão.*

STANLEY	Capacidad (mm) / Capacidade (mm)	Profundidad (mm) / Profundidade (mm)	Peso (gr)				€
1-83-069	70	40	1600	-	2	3253561830693	31,22

TORNILLO DE BANCO QUICK-VICE

TORNO DE BANCADA QUICK-VICE



- Tornillo de banco, rápido para abrir y cerra
- Rápido reposicionamiento del tornillo de banco.
- Un brazo de palanca de mano
- Almohadillas de caucho desmontables
- Las roscas de los tornillos se aprietan a la superficie de trabajo
- Agarre seguro y de fácil reposicionamiento

- *Torno de bancada, rápido para abrir e fechar*
- *Colocação rápida do torno.*
- *Braço extensível de alavanca manual*
- *Batentes de borracha removíveis*
- *As roscas do torno são apertadas na superfície de trabalho*
- *Aperto seguro e de fácil reposicionamento*

STANLEY	Capacidad (mm) / Capacidade (mm)	Profundidad (mm) / Profundidade (mm)	Fuerza (kg) / Força (kg)				€
0-83-179	110	80	180	X	1	3253560831790	31,07

TORNILLO DE BANCO DE CARGA LIGERA MAXSTEEL®

TORNO DE BANCADA DE SERVIÇO LEVE MAXSTEEL®



- Estructura de hierro fundido para mayor dureza. Tornillo con husillo asegura una operación suave y duradera. Base con agujeros para sujetar directamente al banco de trabajo para mayor estabilidad. Base con perno y bloqueo para mayor versatilidad. Tornillería cromada resistente a la corrosión.

- *Estrutura de ferro fundido para maior dureza. Rosca dos parafusos que assegura uma operação suave e duradoura. Pernos de base directamente na superfície da banca de trabalho para maior estabilidade. Torniquetes e bloqueios de base para maior versatilidade. Material cromado resistente à corrosão.*

STANLEY	Capacidad (mm) / Capacidade (mm)	Profundidad (mm) / Profundidade (mm)	Peso (gr)	Fuerza (kg) / Força (kg)				€
1-83-065	100	85	6000	1100	-	1	3253561830655	31,01

TORNILLO DE BANCO DE CARGA PESADA MAXSTEEL®

TORNO DE BANCADA DE SERVIÇO PESADO MAXSTEEL®



- Estructura de hierro fundido para mayor dureza. Tornillo con husillo que asegura una operación suave y duradera. Base con agujeros para sujetar directamente al banco de trabajo para mayor estabilidad. Base con perno y bloqueo para mayor versatilidad. Tornillería cromada resistente a la corrosión.

- *Estrutura de ferro fundido para maior dureza. Rosca dos parafusos que assegura uma operação suave e duradoura. Pernos de base directamente na superfície da banca de trabalho para maior estabilidade. Torniquetes e bloqueios de base para maior versatilidade. Material cromado resistente à corrosão.*

STANLEY	Capacidad (mm) / Capacidade (mm)	Profundidad (mm) / Profundidade (mm)	Peso (gr)	Fuerza (kg) / Força (kg)				€
1-83-066	100	85	13000	1400	-	1	3253561830662	61,99
1-83-067	125	95	18000	1800	-	1	3253561830679	82,67
1-83-068	150	105	27000	2200	-	1	3253561830686	103,33

stanleyworks.eu

HERRAMIENT DE FIJACIÓN

FERRAMENT DE FIXAÇÃO



AS

AS


STANLEY
FatMax
6 in 1
FMHT6-70868
A
3 53 530
H
13 15 19
G
4 11 140
7
CT100
J
8 300
9

GRAPADORAS
AGRAFADORES

	A 3 53 530						G 4 11 140					CT 300			CT100				H 13 15 19					
STANLEY	1-TRA202T 4mm	1-TRA204T 6mm	1-TRA205T 8mm	1-TRA206T 10mm	1-TRA208T 12mm	1-TRA209T 14mm	1-TRA704T 6mm	1-TRA705T 8mm	1-TRA706T 10mm	1-TRA708T 12mm	1-TRA709T 14mm	1-CT305T 8mm	1-CT306T 10mm	1-CT308T 12mm	1-CT106T 10mm 3/8"	1-CT107T 10mm 7/16	1-CT108T 12mm 1/2"	1-CT109T 14mm 9/16"	1-TRR132T 4mm	1-TRR134T 6mm	1-TRR135T 8mm	1-TRR136T 10mm	1-TRR138T 12mm	1-TRR139T 14mm
TR45		●	●	●																				
TR40		●	●	●																				
TR55	●	●	●	●	●	●																		
TR75		●	●	●	●	●	●	●	●	●	●			●			●	●		●	●	●	●	●
TR120	●	●	●	●															●	●	●	●		
TR400		●	●	●	●	●								●			●	●						
TR150L		●	●	●	●	●																		
TR151YL (modelo anterior) (antigo modelo)		●	●	●	●	●																		
TR110							●	●	●	●	●													
TR100 (modelo anterior) (antigo modelo)							●	●	●	●	●													
TR150HL							●	●	●	●	●													
TR151Y (modelo anterior) (antigo modelo)							●	●	●	●	●													
TR250							●	●	●	●	●													
TR350								●	●	●	●													
TRE540		●	●	●	●	●																		
TRE550							●	●	●	●	●													
TRE650																								
PHT150							●	●	●															
PHT350								●	●	●														
CT10 X												●	●	●	●	●	●	●						

GRAPADORAS
AGRAFADORES

STANLEY

	B 2/58/958						F 5/980					R 6/970					J 8 300						
	1-TRS102T 4mm	1-TRS104T 6mm	1-TRS105T 8mm	1-TRS106T 10mm	1-TRS108T 12mm	1-TRS109T 14mm	1-TRS804T 6mm	1-TRS805T 8mm	1-TRS106T 10mm	1-TRS808T 12mm	1-TRS909T 14mm	1-TRC604T 6mm	1-TRC605T 8mm	1-TRC606T 10mm	1-TRC808T 12mm	1-TRC909T 14mm	1-SWK-BN 10mm	1-SWK-BN050T 12mm	1-SWK-BN625T 15mm	1-SWK-BN075T 20mm	1-SWK-BN100T 25mm	1-SWK-BN1187T 30mm	1-SWK-BN1375T 35mm
TR45																							
TR40																							
TR55																							
TR75																			●				
TR120																	●						
TR400																	●						
TR150L																		●	●				
TR151YL (modelo anterior) (antigo modelo)																							
TR110																							
TR100 (modelo anterior) (antigo modelo)																							
TR150HL								●										●	●				
TR151Y (modelo anterior) (antigo modelo)																							
TR250																		●	●				
TR350																		●	●				
TRE540																		●	●				
TRE550																		●	●				
TRE650																			●	●	●	●	
PHT150																							
PHT350																							
CT10 X																							

GRAPADORAS
AGRAFADORES

REFERENCIA / REFERÊNCIA	IMAGEN / IMAGEM	UTILIZACIÓN / *UTILIZAÇÃO*											
6-TR40		A	A					A				A	
6-TR45		A	A					A				A	
6-TR150L		A	A	A	A	A		A				A	A
STHT6-70409		A	A		A			A				A	A
STHT6-70410		A	A	A	A	A		A				A	A
FMHT6-70411		A	7	7		7							
6-TR110		G		G		G	G		G	G	G		G
6-TR150HL		G		G		G	G		G	G	G		G
6-CT-10X						7			7				
6-TR250		G	G	G	G	G	G		G	G	G		G
6-TR350		G	G	G	G	G	G		G	G	G		G
6-TR75		A H	A H	G	G	G 7	G	A H	G	G	G	A H	G
6-PHT150				G			G				G		
6-PHT350				G			G				G		
STHT6-70414		A	A	A	A	A	A						
6-TRE550		G		G	G	G	G	G	G	G	G		G
6-TRE650													

EL PROFESIONAL LE ACONSEJA
O PROFESIONAL ACONSELHA



LUIS REDONDO
obrero de la construcción/
trabalhador da construção civil

CONSEJOS Y TÉCNICAS / *SUGESTÕES E TÉCNICAS*



GRAPADORAS / *AGRAFADORES*

CONSEJO / *SUGESTÃO* 1

Elija el tipo de grapa más adecuado para el trabajo. Si va a querer quitarlas posteriormente elija las del tamaño más corto, si desea que sean permanentes seleccione las de tamaño más largo. Fije la potencia en la posición alta o baja y haga la prueba en un trozo sobrante.

Escolha o melhor tipo de agrafo para o trabalho. Se quiser removê-lo mais tarde opte pelo mais curto que seja adequado, se a intenção é ser permanente escolha o mais comprido. Seleccione a potência para hi (alto) ou lo (baixo) e experimente numa peça de refugo.

CONSEJO / *SUGESTÃO* 2

Si las grapas van a quedar visibles es bueno intentar que queden alineadas y a la misma distancia.

Se se deseja que os agrafos fiquem visíveis é uma boa prática tentar mantê-los alinhados e com um intervalo de distância equivalente.

CONSEJO / *SUGESTÃO* 3

Al finalizar, aproveche el último disparo para colocar el cierre de seguridad de la grapadora. Una vez esté bloqueada, la podrá guardar cómodamente.

Quando o trabalho estiver completo, dispense um último agrafo e segure no cabo na posição fechada, e coloque a ansa metálica sobre o gancho de plástico do cabo para segurar o cabo na posição fechada para ser guardado.

REMACHADORAS / *MAQUINAS DE REBITAR*

CONSEJO / *SUGESTÃO* 1

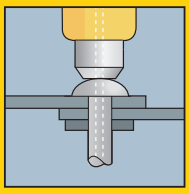

Calcule la longitud, el diámetro y el tipo de remache necesario dependiendo del tipo, el espesor y la aplicación (visual y funcional) final del material. Como regla general la longitud del remache debe ser una vez y media el espesor combinado de los materiales que se van a unir.

Verifique o comprimento, diâmetro e tipo de rebite necessário dependendo do tipo de material, espessura e aplicação final (visual ou funcional). Como regra geral o rebite deve ser uma vez e meia mais comprido que a espessura combinada dos materiais a serem unidos.

CONSEJO / *SUGESTÃO* 2

Sujete las dos láminas juntas y perfore ambas al mismo tiempo, eliminando cualquier rebarba con una lima fina. Compruebe que es adecuado antes de empezar con el material acabado.

Una as duas chapas e perfure através de ambas ao mesmo tempo, removendo quaisquer ganchos com uma lima fina. Teste a adequabilidade antes de começar a trabalhar no material acabado.

CONSEJO ESTRELLA / *PRINCIPAL SUGESTÃO*

Si está grapando materiales delicados que tengan una estructura distinta como chapas de madera, coloque siempre la grapa a lo largo de la veta para una mayor resistencia. Con algunos materiales finos, incluso con la potencia baja, la grapa pude tender a atravesarlos resultando ineficaz. Cambie a una grapa de corona más ancha o añada una pieza de un material más fuerte entre la corona de la grapa y la pieza de trabajo.

Se estiver a agrafar materiais frágeis que tenham uma estrutura distinta como folha de madeira, posicione sempre o agrafo perpendicularmente ao grão para conseguir uma maior força. Com alguns materiais finos, mesmo na potência baixa, o agrafo pode ter tendência para atravessar o material e se tornar ineficaz. Mude para um agrafador de coroa alargada ou adicione uma peça de material forte entre a coroa do agrafador e a peça de trabalho.

CONSEJO / *SUGESTÃO* 3

Introduzca el remache y asegúrese de que está situado firmemente sobre la superficie exterior. Si los materiales a unir pudieran resultar dañados por la fuerza del cierre del remache, coloque una arandela de tamaño adecuado sobre el eje del remache para repartir la presión y crear una unión más resistente.

Insira o rebite e certifique-se que este está colocado firmemente na superfície exterior. Se os materiais a serem unidos puderem ser danificados pela força do fecho do rebite, coloque uma arruela por cima da haste do rebite para distribuir a pressão e criar uma junção mais forte.

CONSEJO / *SUGESTÃO* 4

Coloque el tamaño adecuado de puente en la remachadora y colóquelo sobre el mandril del remache, empujándolo hasta la cabeza del remache. Apriete las asas juntas para el primer disparo, manteniendo la presión en la parte delantera de la remachadora en todo momento. Abra las asas y presione la parte delantera de la remachadora hacia abajo una segunda vez, apretando de nuevo las asas juntas hasta que el mandril de acero haga un ruido seco justo debajo del remache acabado.

Ajuste o tamanho certo da peça de nariz na máquina de rebitar e coloque-a sobre o mandril do rebite, empurrando-o até à cabeça do rebite. Comprima as hastes para a primeira retirada, mantendo sempre a pressão no nariz da máquina de rebitar. Abra as hastes e pressione o nariz até ao rebite uma segunda vez, comprimindo as hastes novamente, até o mandril de aço sair mesmo por debaixo do rebite terminado.

GRAPADORAS
AGRAFADORES

FATMAX® TR400 4EN1 - GRAPA TIPO A, CABLES Y CLAVO TIPO J

FATMAX® TR400 4EM1 - AGRAFO A, CABOS E PREGO TIPO J

STANLEY FATMAX



- Cuerpo de ABS recámara metálica, carga inferior.
- Mango de ángulo bajo para fácil accionamiento y selector de fuerza.
- Sistema antirebote y bloqueo para el transporte.

- *Corpo de ABS, trilho metalico e carga inferior.*
- *Accionador de perfil baixo para facilitar o uso e seletor de força.*
- *Sistema antirkick e bloqueio para o transporte.*

STANLEY	Clavos (mm) / Pregos (mm)	Grapas (mm) / Agrafos (mm)				€
FMHT6-70411	12-15	4-14	X	5	3253566704111	37,29

TR150L -GRAPA TIPO A Y CLAVO J

TR150L -AGRAFO TIPO A E PREGO J

STANLEY



- Cuerpo de aluminio inyectado. Combina su peso ligero con una gran durabilidad. Fácil utilización, mango "soft" antideslizante. Mínimo esfuerzo para un resultado óptimo. Inserción de grapas y clavos con gran facilidad. Mínimo esfuerzo y ahorro de tiempo. Mango bloqueable. Fácil de almacenar.
- Puede usar grapas de 4mm, 6mm, 8mm, 10mm, 12mm, 14mm

- *Corpo em alumínio injetado. Combina o seu peso leve com uma grande durabilidade. Utilização fácil, punho "soft" antiderrapante. Esforço mínimo para um resultado óptimo. Inserção de agrafos e pregos com uma grande facilidade. Mínimo esforço e economia de tempo. Punho bloqueável. Fácil de armazenar.*
- *Pode-se usar com agrafos de 4mm, 6mm, 8mm, 10mm, 12mm, 14mm*

STANLEY	Clavos (mm) / Pregos (mm)	Grapas (mm) / Agrafos (mm)				€
6-TR150L	12 - 15	A 6 - 8 - 10 - 12 - 14	X	1	3253566060514	32,34

TR120 3EN1 -GRAPA TIPO A/H Y CLAVO TIPO J

TR120 3EM1 -AGRAFO TIPO A/H E PREGO TIPO J

STANLEY



- Cuerpo en acero. Funciona con grapas tipo A, H y clavos (18 Gauge "J"). Accionador de perfil bajo para facilitar el uso
- Sistema antirebote y bloqueo para el transporte.

- *Corpo em aço. Funciona com grampos tipo A, H e pregos (18 Gauge "J"). Accionador de baixo perfil para facilitar o uso. Sistema antikick e bloqueio para o transporte."*

STANLEY	Clavos (mm) / Pregos (mm)	Grapas (mm) / Agrafos (mm)				€
STHT6-70410	12 - 15	4 - 14	X	5	3253566704104	33,09

Grapadora 6 en 1 / *Agrafador 6 em 1*

STANLEY FATMAX



STANLEY	Clavos (mm) / Pregos (mm)	Grapas (mm) / Agrafos (mm)				€
FMHT6-70868	15 (J) - 15 (9)	6-14 (A), 6-14 (H), 6-14 (G) 12-14(7)	X	5	3253566708683	40,13

TR55 -GRAPA TIPO A / *TR55 -AGRAFOS TIPO A*

STANLEY



- Cuerpo en ABS y carril metálico. Funciona con grapas tipo A. Accionador de perfil bajo para facilitar el uso y selector de fuerza para regular según el tipo de material.
- *Corpo em ABS e trilho metálico. Funciona com grampos*
- *tipo A. Accionador de perfil baixo para facilitar o uso e selector de força para ajustar dependendo do material.*

STANLEY	Grapas (mm) / Agrafos (mm)				€
STHT6-70409	4-14	X	5	3253566704098	27,47

TR45 -GRAPA TIPO A

TR45 -AGRAFO TIPO A

STANLEY



- Diseño del mango "anti-pellizco". Segura y fácil de usar. Inserción de grapas con gran facilidad. Mínimo esfuerzo y ahorro de tiempo. Anilla de sujeción. Fácil de almacenar. Puede usar grapas de 6mm, 8mm, 10mm.

- *Desenho do punho "anti-belisco" Seguro e fácil de utilizar. Inserção de agrafos com uma grande facilidade. Mínimo esforço e economia de tempo. Anel de sujeição. Fácil de armazenar. Podese usar com agrafos de 6mm, 8mm, 10mm.*

STANLEY	Grapas (mm) / Agrafos (mm)				€
6-TR45	A 6 - 8 - 10	X	2	3253566050454	13,15

TR40 -GRAPA TIPO A

TR40 -AGRAFO TIPO A

STANLEY



- Combina su peso ligero con su gran durabilidad. Fácil utilización, mango "soft" antideslizante. Inserción de grapas con gran facilidad. Mínimo esfuerzo y ahorro de tiempo. Tamaño compacto. Fácil de almacenar. Puede usar grapas de 6mm, 8mm y 10mm.

- *Combina o seu peso leve com a sua grande durabilidade. Utilização fácil, punho "soft" antiderrapante. Inserção de agrafos com uma grande facilidade. Mínimo esforço e economia de tempo. Tamanho compacto. Pode-se usar com agrafos de 6mm, 8mm, 10mm.*

STANLEY	Grapas (mm) / Agrafos (mm)				€
6-TR40	A 6 - 8 - 10	X	3	3253566056531	13,69

FATMAX® TR350 -GRAPA TIPO G Y CLAVO J

FATMAX® TR350 -AGRAFOS TIPO G E PREGO J

STANLEY FATMAX



- Cuerpo en aleación ligera y carril metálico. Funciona con grapas tipo G y clavos (18 Gauge "J"). Accionador de acero moldeado para facilitar el uso y más comodidad. Sistema antirebote y bloqueo para el transporte

- *Corpo em liga leve e trilho metálico. Funciona com grampos tipo G e pregos (18 Gauge "J"). Accionador de aço moldado para facilitar o uso e mais comodidade. Sistema antikick e bloqueio para o transporte.*

STANLEY	Clavos (mm) / Pregos (mm)	Grapas (mm) / Agrafos (mm)				€
6-TR350	18 gauge brads	6-14	-	5	3253566704135	39,71

TR110 -GRAPA TIPO G

TR110 -AGRAFO TIPO G

STANLEY



- Cuerpo de acero confortable para usos prolongados. Ranura para comprobar el tamaño de la grapa y la carga. Inserción de grapas con gran facilidad. Mínimo esfuerzo y ahorro de tiempo. Anilla de sujeción. Fácil de almacenar.

- *Corpo em aço confortável para utlizações prolongadas. Ranhura para comprovar o tamanho do agrafo. Inserção de agrafos com uma grande facilidade. Mínimo esforço e economia de tempo. Anel de sujeição. Fácil de armazenar.*

STANLEY	Grapas (mm) / Agrafos (mm)				€
6-TR110	A 6 - 8 - 10 - 12 - 14	X	3	3253566058894	25,15

CT-10X

CT-10X -AGRAFO TIPO CT

STANLEY



- Cuerpo de aluminio. Combina su peso ligero con una gran durabilidad. Inserción de grapas con gran facilidad. Mínimo esfuerzo y ahorro de tiempo. Mango bloqueable. Fácil de almacenar. Grapa CT y tipo cable

- *Corpo em alumínio. Combina o seu peso leve com uma grande durabilidade. Inserção dos agrafos com grande facilidade. Mínimo esforço e economia de tempo. Cabo bloquável. Fácil de armazenar. Grapa CT e agrafos para cabos.*

STANLEY	Clavos (mm) / Pregos (mm)	Grapas (mm) / Agrafos (mm)				€
6-CT-10X	10 - 11	Type 7 : 10-11-12-14, Plate type CT : 8-10-12	X	1	3253566051109	30,51

PHT150 -GRAPA TIPO G

PHT150 -AGRAFO TIPO G

STANLEY



- Tipo martillo. Cuerpo de acero. Peso óptimo para grapar con rapidez. Mango tipo "soft" ergonómico. Confortable para usos prolongados. Inserción de grapas con gran facilidad. Mínimo esfuerzo y ahorro de tiempo.

- *Tipo martelo. Corpo em aço. Peso óptimo para agrafar com rapidez. Punho tipo "soft" ergonômico. Confortável para utilizações prolongadas. Inserção de agrafos com uma grande facilidade. Mínimo esforço e economia de tempo.*

STANLEY	Grapas (mm) / Agrafos (mm)				€
6-PHT150	G 6 - 8 - 10	X	1	3253566051505	36,80

TRE650 -CLAVO TIPO J

TRE650 -PREGO TIPO J

STANLEY



- Empuñadura y cabeza engomada, nariz de contacto protegida y el dial de ajuste de fuerza, evitan marcar o dañar la superfície obteniendo acabados perfectos en los diferentes materiales. El sistema de recarga (hasta 100 clavos), la apertura para retirar los clavos atascados, nos ahorran tiempo. Acepta clavos desde 15mm a 32mm.
- Cable extra largo de 2,5m.

- *Punho e cabeça em borracha, nariz de contacto protegido e selector de ajuste de força, evita danificar as superficies obtendo acabamentos perfeitos nos diferentes materiais. O sistema de recarregamento (até 100 pregos), a abertura para levar os pregos atascados, poupa-nos tempo. Pode-se usar pregos desde 15mm até 32mm.*
- *Cabo extra longo de 2,5m.*

STANLEY	Clavos (mm) / Pregos (mm)				€
6-TRE650	15 - 19 - 25 - 30 - 32	X	1	3253566055855	72,19

TRE550 -GRAPA TIPO G Y CLAVO J

TRE550 -AGRAFO TIPO G E PREGO J

STANLEY



- Diseño simple. Ideal para el acceso a rincones. Fácil utilización, mango "soft" antideslizante. Muy confortable para usos prolongados. Impacto alto / bajo. Acabado mejorado con una amplia gama de materiales. Inserción de grapas con gran facilidad. Mínimo esfuerzo y ahorro de tiempo. Cable extra largo. Mayor libertad de movimiento. Puede usar grapas de 6mm, 8mm, 10mm, 12mm, 14mm.

- *Desenho simples. Ideal para o acesso aos cantos. Utilização fácil, punho "soft" antiderrapante. Muito confortável para utilizações prolongadas. Impacto alto/baixo. Acabamento melhorado com uma vasta gama de materiais. Inserção de agrafos com uma grande facilidade. Mínimo esforço e economia de tempo. Cabo extra longo. Maior liberdade de movimento. Pode-se usar com agrafos de 6mm, 8mm, 10mm, 12mm, 14mm.*

STANLEY	Clavos (mm) / Pregos (mm)	Grapas (mm) / Agrafos (mm)				€
6-TRE550	12 - 15	6 - 8 - 10 - 12 - 14	X	2	3253566058580	51,97

TRE540 -GRAPA TIPO A Y CLAVO J

TRE540 -AGRAFO TIPO A E PREGO J

STANLEY



- Cuerpo en ABS y carril metálico. Funciona con grapas tipo A y clavos (18 Gauge "J"). Accionador de perfil bajo para facilitar el uso. Sistema antirebote y bloqueo para el transporte.
- Dial de ajuste de fuerza, para trabajar en los idferentes materiales. 2,5m de cable.

- *Corpo em ABS e trilho metálico. Funciona com grampos tipo A e pregos (18 Gauge "J"). Accionador de perfil baixo para facilitar o uso. Botão de segurança.*
- *Selector de Força, para trabalhar em diferentes materiais.*
- *2,5 metros de cabo.*

STANLEY	Clavos (mm) / Pregos (mm)	Grapas (mm) / Agrafos (mm)				€
STHT6-70414	A: 6 - 14	12 - 15	-	5	3253566704142	46,67

GRAPAS Y CLAVOS
AGRAFOS E PREGOS

GRAPA TIPO A (5/53/530) — *AGRAFO TIPO A (5/53/530)*

STANLEY



STANLEY	N° de piezas / N° de peças	Tamaño mm / Tamanho mm				€
1-TRA202T	1000	4,0	X	7	3253561055096	2,34
1-TRA204T	1000	6,0	X	7	3253561053887	2,45
1-TRA205T	1000	8,0	X	6	3253561053894	2,57
1-TRA206T	1000	10,0	X	5	3253561054105	2,70
1-TRA208T	1000	12,0	X	4	3253561055140	2,82
1-TRA209T	1000	14,0	X	4	3253561055195	2,95
1-TRA204-5T	5000	6,0	X	9	3253561058721	7,00
1-TRA205-5T	5000	8,0	X	16	3253561058738	7,45
1-TRA206-5T	5000	10,0	X	14	3253561058745	7,74

GRAPA TIPO G (4/11/140) — *AGRAFO TIPO G (4/11/140)*

STANLEY



STANLEY	N° de piezas / N° de peças	Tamaño mm / Tamanho mm				€
1-TRA704T	1000	6,0	X	7	3253561054198	2,70
1-TRA705T	1000	8,0	X	6	3253561054273	2,82
1-TRA706T	1000	10,0	X	5	3253561054280	2,95
1-TRA708T	1000	12,0	X	4	3253561054297	3,07
1-TRA709T	1000	14,0	X	4	3253561054303	3,19

CLAVO / BRAD 8 / 300 / E / TIPO J — *PREGO / BRAD 8 / 300 / E / TIPO J*

STANLEY



STANLEY	N° de piezas / N° de peças	Tamaño mm / Tamanho mm				€
1-SWK-BN050T	1000	12	X	10	3253561051746	4,60
1-SWK-BN0625T	1000	15	X	10	3253561058370	4,84
1-SWKBN075T	1000	20	X	10	3253561051760	5,60
1-SWKBN100T	1000	25	X	10	3253561058394	6,43
1-SWKBN1187T	1000	30	X	10	3253561051777	6,89

GRAPA CABLE TIPO 7 — *AGRAFO PARA CABO TIPO 7*

STANLEY

- Para grapadora 6-CT-10

- Para agrafador 6-CT-10



STANLEY	N° de piezas / N° de peças	Tamaño mm / Tamanho mm				€
1-CT106T	1000	10	X	6	3253561058479	3,55
1-CT108T	1000	12	X	4	3253561058493	3,93
1-CT109T	1000	14	X	4	3253561051692	4,17

GRAPA TIPO CT — *GRAPA TIPO CT*

STANLEY



STANLEY	N° de piezas / N° de peças	Tamaño mm / Tamanho mm				€
1-CT305T	1000	8	X	6	3253561058561	2,86
1-CT306T	1000	10	X	6	3253561058592	3,43
1-CT308T	1000	12	X	6	3253561058608	3,72

REMACHADORAS
MÁQUINAS DE REBITAR

MR100 — *MR100*

STANLEY



- Cuerpo de inyección de metal fundido para una mayor durabilidad. Concebida para utilizar remaches de acero inoxidable para aplicaciones marítimas. Equipada con muelle eyector que expulsa el vástago del remache al finalizar la acción. Utiliza remaches de acero y aluminio de 2, 3, 4 y 5mm de diámetro. Utiliza remaches de acero inoxidable de 3 y 4mm de diámetro.

- *Corpo de injeção de metal fundido para uma maior durabilidade. Concebida para utilizar rebites em aço inoxidável em aplicações marítimas. Equipada com mola ejectora que expulsa a vareta do rebite ao finalizar a ação. Utiliza rebites em aço e alumínio com diâmetros de 2mm, 3mm, 4mm e 5mm. Utiliza rebites em aço inoxidável com diâmetros de 3mm e 4mm.*

STANLEY	Remaches (mm) / Rebites (mm)				€
6-MR100	2 - 3 - 4 - 5	X	4	3253566053004	38,45

MR77 — *MR77*

STANLEY



- Remachadora con cabeza de rotación. Aplicación de remaches rectos o en ángulo de 90°, con una simple rotación de la cabeza. Cuerpo de inyección de metal fundido para una mayor durabilidad. Utiliza remaches de acero y aluminio de 2, 3, 4 y 5mm de diámetro. Aplicación de remaches incluso en lugares de difícil acceso.

- *Máquina de rebitar com cabeça rotativa. Aplicação de rebites retos ou em ângulo de 90°, com uma simples rotação da cabeça. Corpo de injeção de metal fundido para uma maior durabilidade. Utiliza rebites em aço e alumínio com diâmetros de 2mm, 3mm, 4mmm e 5mm. Aplica rebites em lugares de difícil acesso.*

STANLEY	Remaches (mm) / Rebites (mm)				€
6-MR77	2 - 3 - 4 - 5	X	3	3253566052427	33,58

MR55 — *MR55*

STANLEY



- Mango con sistema de muelle de eyección automática. Cuerpo 100% de acero para mayor durabilidad. Ángulo recto. Utiliza remaches de acero y aluminio de 2, 3, 4 y 5mm de diámetro.

- *Punho com sistema de mola de injeção automatica da haste do rebite. Construção inteiramente em aço para maior durabilidade. Ângulo reto. Utiliza rebites em aço e alumínio com diâmetros de 2mm, 3mm, 4mm e 5mm.*

STANLEY	Remaches (mm) / Rebites (mm)				€
6-MR55	5	X	3	3253566051550	27,97

REMACHES DE ALUMINIO *REBITES EM ALUMÍNIO*

STANLEY



STANLEY	N° de piezas / N° de peças	Diámetro mm / Diâmetro mm				€
1-PAA42T	25	3	X	10	3253561050961	2,34
1-PAA44T	20	3	X	10	3253561052446	2,14
1-PAA48T	15	3	X	10	3253561051487	2,20
1-PAA52T	20	4	X	10	3253561050527	2,14
1-PAA54T	20	4	X	10	3253561051548	2,20
1-PAA58T	15	4	X	10	3253561052583	2,23
1-PAA62T	15	4.7	X	10	3253561052620	2,12
1-PAA64T	15	4.7	X	10	3253561052644	2,23
1-PAA66T	15	4.7	X	10	3253561051661	2,23

EL PROFESIONAL LE ACONSEJA
O PROFESIONAL ACONSELHA



LUIS REDONDO
obrero de la construcción/
trabalhador da construção civil

CONSEJOS Y TÉCNICAS / *SUGESTÕES E TÉCNICAS*

PISTOLAS DE COLA / *PISTOLAS DE COLA*

CONSEJO / *SUGESTÃO* 1

Asegúrese de seleccionar el ajuste de calor más adecuado para el trabajo. La madera, los plásticos y los metales responden mejor a un ajuste de temperatura alto, mientras que los materiales más delicados como cartón, papel y tela se adhieren mejor con un calor bajo. Si los materiales tienden a absorber el calor rápidamente, un ajuste más alto asegura que el pegamento permanezca fluido el tiempo suficiente como para colocar las partes de forma apropiada.

Certifique-se que escolhe o melhor grau de calor para o trabalho que vai fazer. A madeira, o plástico e os metais respondem melhor a um grau de temperatura elevado ao passo que materiais mais delicados como o cartão, o papel e o tecido ligam-se melhor com calor baixo. Se os materiais tiverem uma tendência para absorver o calor rapidamente, um grau mais elevado assegura que a cola permanece fluida durante o tempo suficiente para as peças serem posicionadas de forma exacta.

CONSEJO / *SUGESTÃO* 4

No intente aplicar el pegamento en un área demasiado grande, dado que dejará de ser maleable después de unos 30 segundos.

Não tente aplicar a cola numa área muito ampla, pois deixará de poder ser trabalhada cerca de 30 segundos depois.



CONSEJO / *SUGESTÃO* 2

Cuando esté utilizándolo coloque siempre la pistola sobre un trozo de material sobrante, pues aunque se tenga mucho cuidado el pegamento caliente goteará.

Quando estiver a usar coloque sempre a pistola num material de refugo - mesmo com muito cuidado a cola quente pode pingar.

CONSEJO / *SUGESTÃO* 3

Pruebe el pegamento apretándolo generosamente, con el fin de crear una línea de pegamento fina y consistente, si lo aprieta demasiado fuerte formará una sola gota.

Experimente a cola espremendo-a com cuidado, tente produzir uma linha fina e consistente de cola - se espremer demasiado aparecerá como uma única mancha.

CONSEJO / *SUGESTÃO* 5

Una vez se haya aplicado el pegamento mantenga unidas las dos piezas durante unos 30 segundos, después de ese tiempo se habrá formado una unión fuerte.

Uma vez aplicada a cola, segure as duas peças durante cerca de 30 segundos, altura em que estará presente uma forte fixação.

CONSEJO / *SUGESTÃO* 6

Una vez haya desaparecido la barra de pegamento en la cámara calentadora introduzca otra para mantener un flujo continuo de pegamento.

Quando já não houver cola na câmara de aquecimento, insira mais cola para manter um fluxo de cola contínuo.

PISTOLAS DE COLA TERMOFUSIBLE
PISTOLAS DE COLAR

GR100R 100W A 200W

GR100R 100W A 200W

STANLEY FATMAX



- Tarda 60 segundos en alcanzar la temperatura ideal y mantiene la poténcia al ser utilizada, pudiendo trabajar continuamente sin necesidad de parar.
- Calentador de cerámica, que a alcanza la temperatura adecuada en menor tiempo y la mantiene durante más tiempo. Modo de espera, se desconecta manteniendo una temperatura más baja para poder en 30 segundos alcanzar la temperatura ideal. Modo de Hibernación, se desconecta a los 30 minutos. Led indicador de temperatura Rojo = - de 170° Verde = + de 170°

- *Demora 60 segundos para alcançar a temperatura ideal e mantém a potência ao ser utilizada, podendo trabalhar continuamente sem a necessidade de parar.*
- *Aquecedor de cerâmica, que alcança a temperatura adequada em menos tempo e a mantém durante mais tempo. Modo de espera, se desconecta mantendo uma temperatura mais baixa para poder em 30 segundos alcançar a temperatura ideal. Modo de Hibernação, se desconecta aos 30 minutos. Led indicador de temperatura Vermelho = - de 170° Verde = + de 170°*

STANLEY					€
FMHT6-70418		-	5	3253566704180	50,95

GR100 KIT

GR100 KIT

STANLEY



- Pistola de cola termofusible. Resultado profesional bajo una apariencia muy atractiva para el usuario. Luz de apagado automático que asegura seguridad, confianza y mayor durabilidad. Doble sistema de calentamiento que proporciona una salida perfecta de la cola. Botón de selección de temperatura: 210° o 135°. Luz de apagado/encendido y boquilla protectora para una seguridad extra. Mango confortable, con sistema de gatillo antideslizante. Boquillas intercambiables para mayor versatilidad. Soporte extraíble.

- *Pistola de cola termofusível. Resultado profissional sob um aspecto muito atractivo para o utilizador. Luz de apagamento automático que assegura seguridade, confiança e maior durabilidade. Duplo sistema de aquecimento que fornece uma saída perfeita da cola. Botão de selecção de temperatura: 210° ou 135°. Luz de ON/OFF e bico protector para uma seguridade extra. Punho confortável, com sistema de gatilho antiderrapante. Bicos permutáveis para maior versatilidade. Suporte extraível.*

STANLEY	Descripción del juego / Descrição do jogo				€
6-GR100	Pistola de cola termofusible, 2 boquillas adicionales intercambiables, 12 barras de cola de doble temperatura (135° - 210°) para usos generales, 6 barras de cola de alta fusión / Pistola de cola termofusível, 2 bicos adicionais intermutáveis, 12 barras de cola de dupla temperatura (135° - 210°) para utilizações gerais, 6 barras de cola de alta fusão	X	4	3253566052380	51,97

GR90 40W CON/SIN CABLE

GR90 40W COM/SEM CABO

STANLEY



- Permite trabajar con cable o sin cable*, manteniendo la temperatura hasta 12minutos.
- Boquillas intercambiables, 180° a 210° de temperatura y funde hasta 12grs por minuto.
- *Esta herramienta no es una herramienta a baterías, su "calentador" mantiene durante más tiempo la temperatura sin estar conectada, que las demás.

- *Permite trabalhar com cabo ou sem cabo*, mantendo a temperatura até 12minutos.*
- *Bicos intercambiáveis, 180° a 210° de temperatura e funde até 12grs por minuto.*
- **Esta ferramenta não é uma ferramenta a bateria, seu "aquecedor" mantém durante mais tempo a temperatura sem estar conectada, que as demais.*

STANLEY					€
STHT6-70416		X	5	3253566704166	25,38

GR50 90W A 150W

GR50 90W A 150W

STANLEY



- Tarda 100 segundos en alcanzar la temperatura ideal y mantiene la poténcia al ser utilizada, pudiendo trabajar continuamente sin necesidad de parar.
- Calentador de cerámica, que a alcanza la temperatura adecuada en menor tiempo y la mantiene durante más tiempo.

- *Demora 100 segundos para alcançar a temperatura ideal e mantém a potência ao ser utilizada, podendo trabalhar continuamente sem a necessidade de parar.*
- *Aquecedor de cerâmica, que alcança a temperatura adequada em menos tempo e a mantém durante mais tempo.*

STANLEY					€
STHT6-70417		X	5	3253566704173	33,65

GR25

GR25

STANLEY



- Pistola de cola termofusible DualMelt. Mayor versatilidad gracias a la doble temperatura en una misma pistola. Botón de selección de temperatura: 210° o 135°. Utiliza tanto cola de doble temperatura como de alta fusión. Se calienta rápidamente y pega en 60 segundos. Soporte extraíble.

- *Pistola de colar termofusível DualMelt. Maior versatilidade graças a uma dupla temperatura na mesma pistola. Comutador de seleção de temperatura: alta (210°)/ baixa (135°). Utiliza tanto cola de dupla temperatura quanto de alta fusão. Aquece rapidamente e cola em 60 segundos. Suporte extraível.*

STANLEY					€
6-GR25		X	4	3253566050256	19,78

GR15 MINI

GR15 MINI

STANLEY



- Mini pistola de cola termofusible DualMelt. Ideal para hobbies, manualidades y reparaciones. Botón de selección de temperatura: 210° o 135°. Utiliza barras de cola pequeñas (7mm diámetro). Soporte extraíble.

- *Mini Pistola de colar termofusível DualMelt. Ideal para hobbies, trabalhos manuais e reparações. Comutador de seleção de temperatura: alta (210°)/ baixa (135°). Utiliza barras de cola pequenas (7mm diâmetro). Suporte extraível.*

STANLEY					€
6-GR15		X	4	3253566050157	15,18

BARRAS DE COLA
BARRAS DE COLA

BARRAS APLICACIONES GENERALES — *BARRAS APLICAÇÕES GERAIS*

STANLEY



- Especiales para materiales sensibles y para aplicaciones en general.
- Doble temperatura de trabajo, 110°C y 210°C.

- *Especiais para materiais sensíveis e para aplicações em geral.*
- *Dupla temperatura de trabalho, 110°C e 210°C.*

STANLEY	Diámetro mm / Diâmetro mm	Longitud en mm / Comprimento em mm	N° de piezas / N° de peças				€
1-GS10DT	7	100	24	X	5	3253561051401	2,76
1-GS15DT	11.3	100	6	X	5	3253561051494	2,14
1-GS20DT	11.3	100	24	X	5	3253561051418	4,37
1-GS25DT	11.3	254	12	X	5	3253561052125	4,76

BARRAS TRASLÚCIDAS APLICACIONES ESPECÍFICAS — *BARRAS TRASLÚCIDA APLICAÇÕES ESPECÍFICAS*

STANLEY

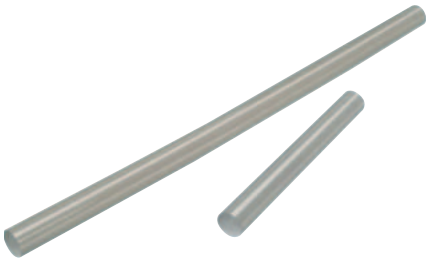

- Para utilizar en PVC, cableados o reparaciones de suelos (moqueta).
- Doble temperatura de trabajo, 110°C y 210°C.
- (Excepto STHT1-70433, sólo 210°C)

- *Para utilizar em PVC, cabos elétricos e carpete.*
- *Dupla temperatura de trabalho, 110°C e 210°C.*
- *(Excepto STHT1-70433, só 210°C)*

STANLEY	Diámetro mm / Diâmetro mm	Longitud en mm / Comprimento em mm	N° de piezas / N° de peças				€
STHT1-70432	11.3	254	24	X	5	3253561704321	8,72
STHT1-70433	11.3	101	24	X	5	3253561704338	4,96

BARRAS TRANSPARENTES MATERIALES SENSIBLES — *BARRAS TRANSPARENTES MATERIAIS SENSÍVEIS*

STANLEY



- Barras especiales para todos los materiales, sensibles a la temperatura y para uso general.
- Temperatura de trabajo, 210°C.

- *Barras especiais para todos os materiais, sensíveis ao aquecimento e para uso geral.*
- *Temperatura de trabalho, 210°C.*

STANLEY	Diámetro mm / Diâmetro mm	Longitud en mm / Comprimento em mm	N° de piezas / N° de peças				€
STHT1-70429	11.3	101	24	X	5	3253561704291	6,51
STHT1-70430	11.3	254	41 (1kg)	X	1	3253561704307	18,64

BARRAS TRANSPARENTES MULTIUSOS / *BARRAS TRANSPARENTES MULTIUSOS*

STANLEY



- Para utilizar en madera, piel, Plasticos, carton, cerámica, corcho o tejido.
- Doble temperatura de trabajo, 110°C y 210°C.

- *Para utilizar em madeira, pele, Plasticos, cartão, cerâmica, cortiça ou tecido.*
- *Dupla temperatura de trabalho, 110°C e 210°C.*

STANLEY	Diámetro mm / Diâmetro mm	Longitud en mm / Comprimento em mm	N° de piezas / N° de peças				€
STHT1-70431	11.3	254	42 (1kg)	X	1	3253561704314	18,64

BARRAS FIJACIÓN EXTRA (FORMULA II SS) / *BARRAS FIXAÇÃO EXTRA (FORMULA II SS)*

STANLEY



- Para utilizar en materiales que necesitan una sujección extra.
- Temperatura de trabajo, 210°C.

- *Para utilizar em materiais que precisam de uma sujeição extra.*
- *Temperatura de trabalho, 210°C.*

STANLEY	Diámetro mm / Diâmetro mm	Longitud en mm / Comprimento em mm	N° de piezas / N° de peças				€
STHT1-70438	11.3	101	6	X	5	3253561704383	5,19

BARRAS DE COLORES / *BARRAS DE CORES*

STANLEY



- Colores especiales para manualidades o decorados, trabajando a baja temperatura.
- Rojo/Verde/Azul Brillantes y Plata/Oro
- Doble temperatura de trabajo, 110°C y 210°C.

- *Cores especiais para facer trebalhos manuais e trabalhar em baixa temperatura.*
- *Vermelho/Verde/Azul Brilhantes e Prata/Ouro*
- *Dupla temperatura de trabalho, 110°C e 210°C.*

STANLEY	N° de piezas / N° de peças	Diámetro mm / Diâmetro mm	Longitud en mm / Comprimento em mm	Color / Cor				€
STHT1-70436	12	11.3	101	Rojo, verde y azul brillante / Vermelho, verde e azul brilhante	X	5	3253561704369	4,96
STHT1-70437	12	11.3	101	Plata y oro / Prata e ouro	X	5	3253561704376	4,96

stanleyworks.eu

HERRAMIENTAS ACCESORIOS

FERRAMENTAS ACESSÓRIOS



Y
PARA EL YESO
E
PARA O GESSO





HERRAMIENTA DE BISELADO PARA PLACAS DE YESO
UN PASO ADELANTE DE LA COMPETENCIA

Un montaje y acabado de primera clase dirigido a cualquier persona que trabaje con placas de yeso. La nueva herramienta de biselado está diseñada para garantizar resultados. Es por eso, que la hemos construido con un asa moldeada para mayor comodidad y una hoja de carburo turnsteno totalmente ajustable que conserva su afilado 5 veces más que una hoja normal. Así usted obtendrá bordes perfectamente biselados, en cada uso.

FERRAMENTA DE CHANFRAGEM DE PAREDES DE GESSO
UM PASSO À FRENTE DA CONCORRÊNCIA

Uma montagem e acabamento de primeira classe é o objectivo de qualquer profissional que trabalhe com paredes de gesso. E a nova ferramenta de chanfragem foi concebida para apresentar resultados. Foi por isso que a construímos com uma pega moldada, para conforto adicional, e uma lâmina de carboneto totalmente ajustável que mantém o gume 5 vezes mais tempo do que uma lâmina normal. Por isso vai produzir bordas perfeitamente biseladas, sempre.

HERRAMIENTAS Y ACCESORIOS PARA EL YESO

FERRAMENTAS E ACESSÓRIOS PARA O GESSO

ESPÁTULAS — *ESPÁTULAS*

STANLEY



- Hoja en acero inoxidable evita el oxidado y ofrece durabilidad. Base del mango en aleación de zinc mayor durabilidad. Hoja rectificada felixbilidad desde la empuñadura hasta la punta. Mango bimaterial para mayor confort y protección. Agujero para colgar en la empuñadura para guardado fácil.

- *Lâmina de aço Inoxidável Evita a oxidação e oferece durabilidade. Base do cabo em liga de Zinco Maior durabilidade. Lâmina Retificada Flexibilidade desde a empunhadura até a ponta. Caboo Bimaterial para maior conforto e proteção. Orifício para pendurar na empunhadura para guardar fácil.*

STANLEY	Largo de hoja en mm / Comprimento da lâmina en mm				€
STHT0-05786	100mm	-	6	3253560057862	7,61
STHT0-05799	125mm	-	6	3253560057992	8,72
STHT0-05864	150mm	-	6	3253560058647	9,82

ESPÁTULAS CON PUNTA PH — *ESPÁTULAS COM PONTA PH*

STANLEY



- Hoja en acero inoxidable evita el oxidado y ofrece durabilidad. Base de mango en aleacion de zinc mayor durabilidad. Hoja rectificada flexbilidad desde la empuñadura hasta la punta. Mango bimaterial para mayor confort y protección. Punta Phillips 2 insertada en la base y orificio para colgar y guardar facilmente.

- *Lâmina de aço Inoxidável Evita a oxidação e oferece durabilidade. Base do cabo em liga de Zinco Maior durabilidade. Lâmina Retificada Flexibilidade desde a empunhadura até a ponta. Caboo Bimaterial para maior conforto e proteção. Ponta Phillips 2 insertada na base e orifício para pendurar na empunhadura para guardar fácil*

STANLEY	N° punta Phillips / N° ponta Phillips	Longitud en mm / Comprimento em mm				€
STHT0-28000	2	100	-	6	3253560280000	8,72
STHT0-28034	2	125	-	6	3253560280345	9,82
STHT0-28041	2	150	-	6	3253560280413	10,92

ESPÁTULA ANGULAR

ESPÁTULA ANGULAR

STANLEY



- Hoja de acero inoxidable que evita la oxidación y proporciona una mayor durabilidad.
- Mango bimaterial para una mayor comodidad y protección para trabajar.
- Agujero para colgar en al empuñadura para un guardado fácil.

- *Espátula em aço inox que evita a oxidação e proporciona maior durabilidade.*
- *Punho bimatéria para uma maior comodidade e proteção para trabalhar*
- *Furo no punho para pendurar e armazenar fácilmente.*

STANLEY	Largo de hoja en mm / Comprimento da lâmina en mm				€
STHT0-05934	300 mm x 45 mm	x	1	3253560059347	8,50
STHT0-05935	400 mm x 45 mm	x	1	3253560059354	9,58
STHT0-05936	500 mm x 45 mm	x	1	3253560059361	10,65

ESPÁTULA AMERICANA

ESPÁTULA AMERICANA

STANLEY



- Hoja de acero inoxidable evita el oxidado y ofrece durabilidad. Base del mango en aleación de zinc mayor durabilidad. Hoja rectificada flexibilidad desde la empuñadura hasta la punta. Agujero para colgar en la empuñadura para guardado fácil. Mango bimaterial para mayor confort y protección.

- *Lâmina de aço Inoxidável Evita a oxidação e oferece durabilidade. Base do cabo em liga de Zinco Maior durabilidade. Lâmina Retificada Flexibilidade desde a empunhadura até a ponta. Orifício para pendurar na empunhadura para guardar fácil. Cabo Bimaterial para maior conforto e proteção.*

STANLEY	Largo de hoja en mm / Comprimento da lâmina en mm				€
STHT0-05895	200mm	-	4	3253560058951	8,28
STHT0-05776	300mm	-	4	3253560057763	9,82

ESPÁTULA PARA RINCONES

ESPÁTULA PARA CANTOS

STANLEY



- Hoja de acero inoxidable evita el oxidado y ofrece durabilidad. Mango Bimaterial para mayor confort y precisión. Agujero para colgar en la empuñadura para guardado fácil. Hoja Achaflanada en el perfil para acabados perfectos.

- *Lâmina de aço Inoxidável Evita a oxidação e oferece durabilidade. Cabo Bimaterial para maior confortp e proteção*
- *Orifício para pendurar na empunhadura para guardar fácil*
- *Lâmina chanfrada dos lados para acabamentos perfeitos*

STANLEY					€
STHT0-05777		-	4	3253560057770	9,82

ESPÁTULA PARA ESQUINAS / *ESPÁTULA PARA CANTOS*

STANLEY



- Hoja de acero inoxidable evita el oxidado y ofrece durabilidad. Mango Bimaterial para mayor confort y precisión. Agujero para colgar en la empuñadura para guardado fácil. Hoja achaflanada en el perfil para acabados perfectos.

- *Lâmina de aço Inoxidável Evita a oxidação e oferece durabilidade. Cabo Bimaterial para maior confortp e proteção*
- *Orifício para pendurar na empunhadura para guardar fácil.*
- *Lâmina chanfrada dos lados para acabamentos perfeitos.*

STANLEY					€
STHT0-05622		-	4	3253560056223	9,82

ESPÁTULA EN ÁNGULO / *ESPÁTULA EM ÁNGULO*

STANLEY



- Hoja en acero inoxidable evita el oxidado y ofrece durabilidad. Mango bimaterial para mayor confort y protección. Agujero para colgar en la empuñadura para guardado fácil. Hoja achaflanada en el perfil para acabados perfectos.

- *Lâmina de aço Inoxidável Evita a oxidação e oferece durabilidade. Cabo Bimaterial para maior confort e proteção. Orifício para pendurar na empunhadura para guardar fácil. Lâmina Chanfrada dos lado para acabamentos perfeitos*

STANLEY					€
STHT0-26088		-	6	3253560260880	8,28

ESPÁTULA EN PUNTA / *ESPÁTULA EM PONTA*

STANLEY



- Hoja en acero inoxidable evita el oxidado y ofrece durabilidad. Mango bimaterial para mayor confort y protección. Agujero para colgar en la empuñadura para guardado fácil. Hoja achaflanada en el perfil para acabados perfectos.

- *Lâmina de aço Inoxidável Evita a oxidação e oferece durabilidade. Cabo Bimaterial para maior confort e proteção*
- *Orifício para pendurar na empunhadura para guardar fácil*
- *Lâmina Chanfrada dos lado para acabamentos perfeitos.*

STANLEY					€
STHT0-26089		-	6	3253560260897	8,72

LLANA ACABADO FINO / *DESEMPENADEIRA ACABAMENTO FINO*

STANLEY



- Hoja en acero inoxidable evita el oxidado y ofrece durabilidad. Base suavemente arqueada permite al usuario realizar unos acabados excelentes sin marcas en el material. Mango bimaterial para mayor confort y protección.

- *Lâmina de aço Inoxidável Evita a oxidação e oferece durabilidade. Base suavemente arqueada permite ao usuário realizar acamentos excelentes sem marcas no material. Cabo Bimaterial para maior conforto e proteção.*

STANLEY	Largo de hoja en mm / Comprimento da lâmina en mm				€
STHT0-05900	320mmx130mm	-	6	3253560059002	14,45

LLANA ESQUINAS REDONDEADAS / *DESEMPENADEIRA QUINAS CURVAS*

STANLEY



- Hoja en acero inoxidable, evita el oxidado y ofrece durabilidad. Mango bimaterial para mayor confort y protección.

- *Lâmina de aço Inoxidável, evita a oxidação e oferece durabilidade. Cabo Bimaterial para maior conforto e proteção*

STANLEY	Largo de hoja en mm / Comprimento da lâmina en mm				€
STHT0-05899	320mmx130mm	-	6	3253560058999	14,45
STHT0-05898	280mmx130mm	-	6	3253560058982	13,18

MINI LLANA ESTRECHA / *MINI DESEMPENADEIRA ESTREITA*

STANLEY



- Hoja en acero inoxidable evita el oxidado y ofrece durabilidad. Mango bimaterial para mayor confort y protección. Medida especial para zonas estrechas.

- *Lâmina de aço Inoxidável Evita a oxidação e oferece durabilidade. Cabo Bimaterial para maior conforto e proteção. Medida especial para espaços apretados.*

STANLEY	Largo de hoja en mm / Comprimento da lâmina en mm				€
STHT0-05897	82mmx101mm	X	6	3253560058975	9,27

JUEGO DE 3 MINI LLANAS / *JOGO DE 3 MINI DESEMPENADEIRAS*

STANLEY



- Hoja en acero inoxidable evita el oxidado y ofrece durabilidad. Mango bimaterial para mayor confort y protección.

- *Lâmina de aço Inoxidável Evita a oxidação e oferece durabilidade. Cabo Bimaterial para maior conforto e proteção.*

STANLEY	Largo de hoja en mm / Comprimento da lâmina en mm				€
STHT0-05896	51mmx127mm, 38mmx127mm, 82mmx108mm	-	4	3253560058968	32,00

CUBETA EN INOX DE 305MM / *GAVETA EM INOX DE 305MM*

STANLEY



- Cubeta en acero inoxidable de gran tamaño. El material no gotea y se adapta perfectamente a la mano.

- *Cubeta de Aço Inoxidável de grande tamanho. O material não vaza e adapta-se perfeitamente a mão.*

STANLEY	Longitud en mm / Comprimento em mm				€
STHT0-05867	305	-	6	3253560058678	16,43

LIJADORA MANUAL — *LIXADORA MANUAL*

STANLEY



- Cuerpo en aluminio reforzado se mantiene plano y adquiere rigideza. Pinza de sujección mejorada mantiene el papel sujeto en la lijadora. Mango Bimaterial para mayor confort y protección. Acepta la gran mayoría de los papeles de lijado.

- *Corpo em Alumínio reforçado se mantém plano e adquirem rigidez. Pinça de sujeição melhorada mantém o papel fixo na lixadora. Cabo Bimaterial para maior conforto e proteção*
- *Aceita a grande maioría dos papeis de lixado.*

STANLEY	Tamaño de la base en mm / Tamanho da base em mm				€
STHT0-05927	230mm x 80mm	-	6	3253560059279	13,13

LIJADORA CON MANGO DE 1,3M — *LIXADORA COM CABO DE 1,3M*

STANLEY



- Mango de madera y cuerpo de Aluminio reofrzado se mantiene plano y adquiere rigideza. Diseño de la pinza eficiente mantiene el papel sujeto en la lijadora. Acepta la gran mayoría de los papeles de lijado.

- *Cabo de madeira e corpo em Alumínio reforçado se mantém plano e adquirem rigidez. Desenho eficiente da pinça mantém o papel fixo na lixadora. Aceita a grande maioria dos papeis de lixado*

STANLEY	Tamaño de la base en mm / Tamanho da base em mm				€
STHT0-05928	230mm x 80mm	-	2	3253560059286	24,16

LIJA GRANO 80 X 10PACK — *LIXA GRÃO 80 X 10PACK*

STANLEY



- Lija espeecial para trabajar en el yeso.

- *Lixa especial para os trabalhos no gesso.*

STANLEY	Tamaño de la lija en mm/ Tamanho da lixa em mm				€
STHT0-05929	301mm x 105mm	X	12	3253560059293	5,51

LIJA GRANO 120 X 10PACK — *LIXA GRÃO 120 X 10PACK*

STANLEY



- Lija espeecial para trabajar en el yeso.

- *Lixa especial para os trabalhos no gesso.*

STANLEY	Tamaño de la lija en mm/ Tamanho da lixa em mm				€
STHT0-05930	301mm x 105mm	X	12	3253560059309	6,61

LIJA GRANO 120 X 100 PACK

LIXA GRÃO 120 X 100 PACK

STANLEY

- Lija espeecial para trabajar en el yeso.

- *Lixa especial para os trabalhos no gesso.*



STANLEY	Tamaño de la lija en mm/ Tamanho da lixa em mm				€
STHT0-05931	301mm x 105mm	X	6	3253560059316	66,08

GRAMIL CORTAPLACAS

GRAMIL CORTAPLACAS

STANLEY



- Doble hoja de corte, permite al usuario cortar las dos caras del material al mismo tiempo. Mango Bimaterial para mayor confort y protección. Ajuste de la profundidad de corte. Cuchillas reemplazables disponibles (STHT0-16069).

- *Dupla lâmina de corte, permite ao usuário cortar as duas faces do material ao mesmo tempo. Cabo Bimatéria para maior conforto e proteção. Ajuste da profundidade de corte*
- *Lâminas de reposição disponíveis (STHT0-16069).*

STANLEY					€
STHT1-16069		-	4	3253561160691	22,70

CUCHILLAS PARA GRAMIL

LÂMINAS PARA GRAMIL



STANLEY

- Para STHT0-16069

- *Para STHT0-16069*

STANLEY					€
STHT0-16131		X	12	3253560161316	9,82

ESCUADRA EN T

ESCUADRO EM T

STANLEY



- Diseño de aluminio extruido para una mayor duración.
- Tiene brazos plegables para facilitar su uso en espacios reducidos.
- Dos guías de corte para crear un corte preciso en ambas direcciones.

- *Design em alúminio estrudido para uma maior duração.*
- *Com braços dobráveis para facilitar o seu uso em espaços reduzidos.*
- *Dois caras para um corte preciso em ambas as direções.*

STANLEY	Longitud (cm) / Comprimento en cm				€
STHT1-05933	71	-	1	3253561059339	37,56

HERRAMIENTA DE BISELADO / *FERRAMENTA PARA PLAINAR*

STANLEY



- Base lisa para una mayor precisión de corte.
- Adaptable a cuchillas estándar para una mayor comodidad.
- Permite a los usuarios finales crear articulaciones y ajustes.
- Ajustador de la hoja manejable y rápido para mayor versatilidad.

- *Base lisa para uma maior precisão de corte.*
- *Usa lâminas standard para maior comodidade.*
- *Permite ao utilizador crear articulações e ajustes.*
- *Ajustador da lâmina manejável e rápido para maior versatilidade.*

STANLEY	Tipo de hoja / lâmina				€
STHT1-05937	Incluye cuchilla Carbide / Inclui lâmina Carbide	-	1	3253561059377	21,42

CORTA-CÍRCULOS / *CORTA-CÍRCULOS*

STANLEY



- Alta precisión en el corte. Cortes limpios hasta 40 cm. Lectura fácil de las medidas. Ajuste de la aguja guía, ajuste fácil del corte.

- *Alta precisão de corte. Cortes limpos até 40cm. Leitura fácil das medidas. Ajuste da agulha guia, ajuste fácil de corte.*

STANLEY	Diámetro en mm / Diâmetro em mm				€
STHT1-05878	400	-	4	3253561058783	15,23

PUNZONADORA DE PERFILES MONOMANUAL / *PUNÇADORA DE PERFIS MONOMANUAL*

STANLEY

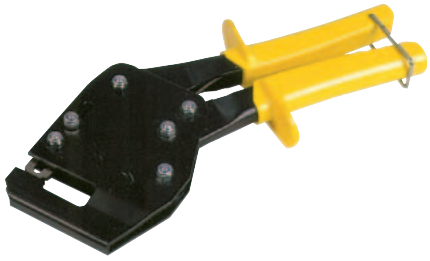

- Fija firmemente los perfiles de forma rápida y definitiva.

- *Fixa firmemente os perfis de forma rápida e definitiva.*

STANLEY	Longitud en mm / Comprimento em mm				€
1-69-100	260	-	1	3253561691003	94,57

PUNZONADORA DE PERFILES / *PUNÇADORA DE PERFIS*

STANLEY

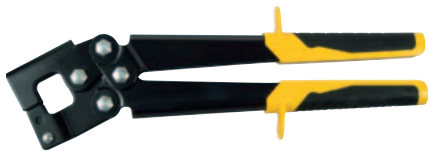

- Fija firmemente los perfiles de forma rápida y definitiva.

- *Fixa firmemente os perfis de forma rápida e definitiva.*

STANLEY	Longitud en mm / Comprimento em mm				€
15-273	280	-	1	5000366152738	84,31

REMACHADORA DE CANTOS / *REBITADORA DE CANTOS*

STANLEY



- Permite la unión de los perfiles para esquinas a las placas sin necesidad de tornillería y con un solo golpe.
- Maza de goma no incluida.

- *Permite a união dos perfis para cantos de placas, sem a necessidade de parafusos e com um só golpe.*
- *Maço com cabeça de borracha vendida separadamente.*

STANLEY	Longitud en mm / Comprimento em mm	Alto en mm / Largo en mm				€
STHT1-16132	430	45	-	2	3253561161322	35,30

MAZO CON CABEZA DE GOMA / *MAÇO COM CABEÇA DE BORRACHA*

STANLEY



- Mazo para trabajar con la remachadora de cantos.

- *Maço para trabalhar com a rebitadora de cantos.*

STANLEY	Longitud en mm / Comprimento em mm	Dimensiones de la cabeza en mm / Dimensões da cabeça em mm				€
STHT1-57100	345	29 x 29	-	4	3253561571008	23,12

ADAPTADOR DE PUNTAS CON MUELLE / *ADAPTADOR DE PONTAS COM MOLA*

STANLEY



- Convierte un taladro en un adecuado atornillador. Adapta los tornillos a la profundidad correcta. Anillo de acero para proteger la placa. Punta magnética para mantener el tornillo en su sitio.

- *Converte qualquer broca em uma ponta PH adequada*
- *Adapta os parafusos à profundidade correcta. Anel de aço para proteger a placa. Ponta magnética para manter o parafuso no lugar.*

STANLEY					€
STHT0-05926		X	5	3253560059262	7,61

ADAPTADOR PARA TORNILLOS / *ADAPTADOR DE PARAFUSOS*

STANLEY



- Convierte taladro en un adecuado atornillador. Adapta los tornillos a la profundida correcta. Anillo de acero para proteger la placa. Punta magnética para mantener el tornillo en su sitio.

- *Converte qualquer berbequim em uma aparafusadora adequada. Adapta os parafusos à profundidade correcta. Anel de aço para proteger a placa. Ponta magnética para manter o parafuso no lugar.*

STANLEY					€
STHT0-16137		X	12	3253560161378	3,05

HACHUELA DE YESERO FATMAX®

MARTELO PARA PLACA DE GESSO FATMAX®



- Cabeza ligeramente inclinada para trabajar en zonas elevadas. El filo de la hoja se suele utilizar para quitar el material antiguo y/o para marcar los agujeros necesarios para tomas de corriente e interruptores. Mango bimateria antivibraciones.

- *Cabesa ligeiramente inclinada para trabalhar em zonas elevadas. O filamento de folha pode-se utilizar para retirar o material antigo e/ou para marcar os furos necessários para tomadas de corrente e interruptores. Cabo bimateria antivibração.*

STANLEY	Peso de la cabeza en gr / Peso da cabeça em gr	Largo de la cabeza en mm / Comprimento da cabeça en mm				€
1-54-015	400	150	-	4	3253561540158	38,73

SOPORTE TELESCÓPICO

SUPORTE TELESCÓPICO



- Cuerpo en aluminio reforzado, se mantiene fijo y rígido. Puntual ajustable para una fácil elevación de las placas y mantenerlas en su sitio, hasta el atornillado. Abrazadera de sujeción diseñada para mantener firme la placa en el lugar.

- *Corpo em alumínio reforçado, se mantém fixo e rígido. Pontal ajustável para uma fácil elevação das placas e para mante-las no lugar, até parafusar. Braçadeira de sujeição desenhada para manter firme a placa no lugar.*

STANLEY	Alto en mm / Largo en mm				€
STHT1-05932	1150	-	2	3253561059322	25,26

LEVANTA PANELES

LEVANTA PAINÉIS



- Estructura de dos piezas de acero para levantar placas de yeso cómodamente.
- Parte deslizante para justar la altura.
- Su diseño plegable permite su fácil uso y almacenamiento en el puesto de trabajo

- *Estrutura de duas peças de aço para levantar confortavelmente placas de gesso.*
- *Parte deslizante para ajustar a altura.*
- *Design dobrável permite fácil utilização e armazenamento no local de trabalho*

STANLEY					€
STHT0-05939		-	1	3253560059392	24,65

EMPUÑADURA PORTA-PLACAS

CABO PORTA-PLACAS



- Mango Bimaterial para mayor confort y protección. Facilita el transporte de las placas. Vendido en pareja.

- *Cabo Bimatéria para malor coforto e proteção. Facilita o transporte das placas. Vendido em pares*

STANLEY	N° de piezas / N° de peças				€
STHT1-05868	2	-	4	3253561058684	21,65

PORTA-PANELES — *PORTA-PANÉIS*

STANLEY



- Para transportar placas de yeso y cualquier tipo de panel. Mango ergónomico muy cómodo de llevar. Cuerpo en material sintético ligero, resistente y que no deteriora los paneles.

- *Para transportar placas de gesso e qualquer tipo de painel. Cabo ergonómico muito cómodo de levar. Corpo em material sintético ligeiro, resistente e que não deteriora or paineis.*

STANLEY	Anchura en mm / Largura em mm	Alto en mm / Largo en mm	Capacidad máxima en kg / Capacidade máxima em kg				€
1-93-301	165	370	91	-	6	3253561933011	7,56

VARILLAS MEZCLADORAS — *MISTURADORES*

STANLEY



- Varilla hexagonal compatible con todos los taladros. Ideal para mezclar pinturas masillas y otros materiales. Protector para evitar que las aspas sean dañadas.

- *Misturador hexagonal compatível com todos as brocas. Ideal para misturar tinta, massa e outros materiais. Protetor para evitar que as asas sejan danificadas*

STANLEY	Longitud en mm / Comprimento em mm	Capacidad máxima en kg / Capacidade máxima em kg	Capacidad mínima en kg / Capacidade mínima em kg	Diámetro mm / Diâmetro mm				€
STHT2-28042	400	10	5	80	-	6	3253562280428	7,50
STHT2-28043	590	20	10	100	-	6	3253562280435	8,05
STHT2-28044	590	30	20	120	-	6	3253562280442	8,72

ACCESORIOS DE DECORACIÓN
ACESSÓRIOS DE DECORAÇÃO

LIJADORA CON EMPUÑADURA DE CAUCHO / *LIXADORA COM PUNHO DE BORRACHA*

STANLEY

- Lijadora muy ligera y base 1/3 de hoja.

- *Lixadora muito ligera e base de 1/3 de folha.*



STANLEY					€
0-28-211		-	3	3253560282110	7,61

HERRAMIENTAS DE VIDRIERO
FERRAMENTAS DE VIDRACEIRO

CORTAVIDRIOS RUEDA DE ACERO / *CORTADOR DE VIDRO RODA EM AÇO*

STANLEY

- 6 ruedas de acero y mango de madera barnizada.

- *6 rodas em aço. Cabo de madeira envernizado.*



STANLEY					€
0-14-040		-	1	3253560140403	7,33

VENTOSA DE 120KG

VENTOSA DE 120KG

STANLEY



- Base de 230mm de diametro.
- Cuerpo en acero, indicador de vacío y válvula de liberación.
- Ideal para transportar materiales como: piedras pulidas, cristal, plástico, cerámicas, ...
- Peso máximo de 120Kg.

- *Base de 230mm e corpo de aço.*
- *Corpo em aço, indicador de vácuo e válvula de libertação. Utilizada para realizar o transporte de materiais comodamente. Pode utilizar-se em superfícies não porosas, como vidro, pedras polidas, plástico, cerámicas, ...*
- *Peso máximo de 120Kg.*

STANLEY					€
6-97-187		-	1	3253566971872	60,68

VENTOSA DE 60KG

VENTOSA DE 60KG

STANLEY



- Ventosa con disco de caucho de 120 mm de diámetro. Para vidrios y superficies lisas. Peso máximo 60 Kg

- *Ventosa de borracha diâmetro 120 mm. Para vidros e superfícies planas. Peso máximo 60 Kg*

STANLEY					€
2-14-054		X	1	3253562140548	58,63

VENTOSA DE 30KG

VENTOSA DE 30KG

STANLEY



- Ventosa con disco de caucho de 120mm de diámetro. Para vidrios y superficies lisas. Peso máximo 30Kg

- *Ventosa de borracha diâmetro 120mm. Para vidros e superficies planas. Peso máximo 30Kg*

STANLEY					€
2-14-053		X	1	3253562140531	52,13

CEPILLOS Y ESCOBAS
ESCOVAS

RECOGEDOR — *PÁ DE LIXO*

STANLEY

- Recogedor metal lacado con agujero para colgar.

- *Pá de lixo metálica lacada com furo para pendurar.*



STANLEY					€
1-29-668		-	10	3253561296680	4,13

BAYETA — *LINÓLIO*

STANLEY

- Bayeta natural.

- *Baeta estampado natural.*



STANLEY	Longitud en cm / Comprimento en cm	Anchura en cm / Largura em cm				€
1-29-663	100	50	-	5	3253561296635	6,23

RASQUETAS Y ESPÁTULAS
RASPADORES E ESPÁTULAS

RASQUETA DE ENCOLAR — *ESPÁTULA PARA COLA*

STANLEY



- Rasqueta para encolar de hoja de acero azul y mango de madera con agujero para colgar.

- *Espátula de espalhar cola de folha em aço. Cabo de madeira com furo.*

STANLEY	Largo de hoja en mm / Comprimento da lâmina en mm				€
1-28-956	120	-	10	3253561289569	2,62

RASCADOR DE DOBLE FILO — *RASPADOR DE DUPLO FIO*

STANLEY



- Rascador de mango bimaterial y cuerpo sintético. Posibilidad de almacenar una hoja en la cabeza. Hoja tratada térmicamente con dos filos.

- *Raspador de punho de bimateria e corpo sintético. Possibilidade de armazenar uma lâmina na cabeça. Lâmina com tratamento térmico com 2 fios de corte.*

STANLEY	Longitud en mm / Comprimento em mm	Ancho de la hoja en mm / Largura da lâmina en mm				€
0-28-616	155	25	X	6	3253560286163	10,00
0-28-617	180	38	X	6	3253560286170	10,49
0-28-619	230	64	X	6	3253560286194	13,23

HOJAS DE RASCADOR DOBLE FILO — *LÂMINAS DE RASPADOR DUPLO FIO*

STANLEY

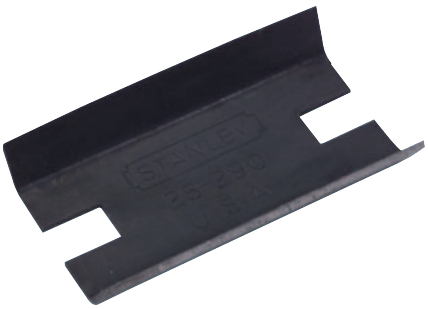

- 2 Hojas de rascador de dos filos de acero templado reafilable.

- *2 Lâminas de raspador tratada termicamente. 2 arestas de corte. Reafiável.*

STANLEY	Largo de hoja en mm / Comprimento da lâmina en mm	Packaging				€
0-28-631	25	2 uds. en blister / 2 uds. em blister	X	5	3253560286316	6,34
0-28-290	38	1 ud. en blister / 1 ud. em blister	X	5	3253560282905	3,85
0-28-292	64	1 ud. en blister / 1 ud. em blister	X	5	3253560282929	4,07

RASCAVIDRIOS PROFESIONAL / *RASPA VIDROS PROFISSIONAL*

STANLEY

- Rascavidrios de hoja retráctil con cuerpo metálico y suministrado con cinco hojas. Calidad profesional.
- *Raspador de lâmina retráctil com corpo metálico e fornecido com cinco lâminas. Qualidade profissional.*



STANLEY	Ancho de la hoja en mm / Largura da lâmina en mm	Packaging				€
0-28-500	40	Rascador / Raspador	X	10	3253560285005	5,56
0-28-510	40	10 hojas rascador / 10 lâminas raspador	X	10	3253560285104	2,96
1-11-515	40	Caja con 100 hojas rascador / Caixa com 100 lâminas raspador	-	1	3253561115158	18,40

RASQUETA MULTIUSOS 6 EN 1 / *ESPÁTULA RASPADORA MULTIUSOS 6 EM 1*

STANLEY

- Rasqueta en acero resistente al óxido, mango bimateria acabado en cabeza metálica.
- Herramienta multiusos que puede sacar clavos, limpiar rodillos, abrir grietas, rascar, cortar y golpear.
- *Raspador em aço resistente à ferrugem, punho bimaterial com acabamento em metal.*
- *Ferramenta multiusos que pode arrancar pregos, limpar rolos, abrir rachas, arranhar, golpear, cortar e marcar.*



STANLEY	Ancho de la hoja en mm / Comprimento da lâmina em mm				€
0-28-206	76	X	6	3253560282066	3,53

RASCAVIDRIOS BIMATERIAL / *RASPA VIDROS BIMATERIAL*

STANLEY

- Diseño ergonómico con puño bimaterial, cuchilla retráctil para mayor seguridad y cambio fácil de la hoja.
- Incluye 5 hojas de recambio (0-28-224).
- *Desenho ergonómico com punho bimaterial e lâmina retrátil para mais segurança e mudança facil da lâmina.*
- *E fornecida com 5 lâminas (0-28-224).*



STANLEY	Ancho de la hoja en mm / Comprimento da lâmina em mm				€
0-28-217	40	X	4	3253560282172	2,98

RASCAVIDRIOS DE PLÁSTICO / *RASPA VIDROS DE PLÁSTICO*

STANLEY

- Cuerpo en material sintético. Suministrado con una hoja 1992® y un protector de hoja.
- *Corpo em material sintético. Montado com uma lâmina 1992® e uma protecção.*



STANLEY	Longitud en mm / Comprimento em mm	Ancho de la hoja en mm / Largura da lâmina en mm				€
0-28-590	170	60	X	12	5000366105932	2,74

HERRAMIENTAS PARA FONTANERÍA
FERRAMENTAS PARA CANALIZAÇÃO

CORTATUBOS AUTOMÁTICO — *CORTATUBOS AUTOMÁTICO*

STANLEY



- Fácil uso, tan solo coloca en el tubo y sólo gira sobre él. Su tamaño reducido, permite el cómodo transporte y el corte de tubos ya montados en pared.
- Rueda de corte intercambiable.

- *Fácil uso, é só colocar no tubo e girar o mesmo. O seu tamanho reduzido, permite o fácil transporte e também o corte de tubos já montados na parede.*
- *Roda de corte inter-cambiável.*

STANLEY	Descripción / Descrição				€
0-70-445	Corte de tubos de 15mm	X	6	3253560704452	16,54
0-70-446	Corte de tubos de 22mm	X	6	3253560704469	18,75

CORTATUBOS AJUSTABLE — *CORTATUBOS AJUSTÁVEL*

STANLEY



- Ajustable, para cubrir las medidas mas utilizadas, rodillos de guia para cortes fáciles, perfectos a escuadra y rueda de corte intercambiable.

- *Ajustável, para cobrir as medidas mais utilizadas, rolos de guia para cortes fáceis, perfeitos á esquadria e roda de corte inter-cambiável.*

STANLEY	Descripción / Descrição				€
0-70-447	Corta tubos desde 3mm hasta 22mm / Corta tubos desde 3mm até 22mm	X	6	3253560704476	8,17

CORTATUBOS AJUSTABLE — *CORTATUBOS AJUSTÁVEL*

STANLEY



- Ajustable, para cubrir las medidas mas utilizadas, rodillos de guia para cortes fáciles, perfectos a escuadra y rueda de corte intercambiable, incorpora rueda de recambio y escariador.

- *Ajustável, para cobrir as medidas mais utilizadas, rolos de guia para cortes fáceis, perfeitos á esquadria e roda de corte inter-cambiável, e fornecida com roda de substituição e escariador.*

STANLEY	Descripción / Descrição				€
0-70-448	Corta tubos desde 3mm hasta 30mm / Corta tubos desde 3mm até 30mm, com escariador e roda substituição.	X	6	3253560704483	12,64

RUEDA DE CORTE / *RODA DE CORTE*

STANLEY

- Para corte de cobre

- *Para corte de cobre*



STANLEY					€
0-70-449		X	10	3253560704490	6,18

TIJERA DE CORTE / *TESOURA DE CORTE*

STANLEY



- Hoja de acero inoxidable y colocada en ángulo, para facilitar el corte. Cortes limpios a escuadra y mango ergonómico.
- Corta tubos de hasta 28mm de plástico, canalización eléctrica, perfiles de plástico, etc...

- *Lâmina de aço inoxidável e colocada em ângulo, para facilitar o corte. Cortes limpos a esquadria e punhos ergonómicos.*
- *Corta tubos de até 28mm de plástico, canalização elétrica, perfis de plástico, etc...*

STANLEY	Descripción / Descrição				€
0-70-450	Corta hasta 28mm en plástico / Corta até 28mm em plástico	X	6	3253560704506	16,54

CURVATUBOS / *ALAVANCA CURVADORA*

STANLEY



- Mangos largos de acero y rodillos endurecidos, guías y moldes precisas y ajustados a los diámetros a trabajar.

- *Punhos compridos de aço e rolos endurecidos, guias e formas precisas e ajustadas aos diâmetros a trabalhar.*

STANLEY	Descripción / Descrição				€
0-70-452	Curva tubos de 15 y 22mm / Curva tubos de 15 e 22mm	X	2	3253560704520	93,77

CURVATUBOS MINI / *MINI ALAVANCA CURVADORA*

STANLEY



- Cuerpo de acero forjado para mayor duración, mangos rugosos para mejorar el agarre y marcas claras para mayor visibilidad.

- *Corpo de aço forjado para maior durabilidade, punhos texturizados para melhor agarre e marcas claras para maior visibilidade.*

STANLEY	Descripción / Descrição				€
0-70-451	Curva tubos de 6, 8 y 10mm / Curva tubos de 6, 8 e 10mm.	X	2	3253560704513	24,86

LLAVE AJUSTABLE PARA LAVABOS / *CHAVE AJUSTÁVEL PARA LAVATÓRIOS*

STANLEY



- Cuerpo de acero forjado de 24cm de longitud, mango ajustable y gancho de apriete dentado.
- Para apretar o aflojar las tuercas de las griferías.

- *Corpo em aço forjado de 24cm de comprimento, punho ajustável e gancho de aperto dentado.*
- *Para apertar ou afrouxar as porcas das torneiras.*

STANLEY					€
0-70-453		X	6	3253560704537	18,19

LLAVE FIJA PARA LAVABOS / *CHAVE FIXA PARA LAVATÓRIOS*

STANLEY



- Cuerpo de acero forjado de 25cm de longitud, con 2 medidas, ½" y ¾". Diseñada para llegar a lugares difíciles.
- Para apretar o aflojar las tuercas de las griferias.

- *Corpo de aço forjado de 25cm de comprimento, com 2 medidas, ½" e ¾". Desenhada para chegar a espaços difíceis.*
- *Para apertar ou afrouxar as porcas dos lavatórios.*

STANLEY					€
0-70-454		X	6	3253560704544	11,89

stanleyworks.eu

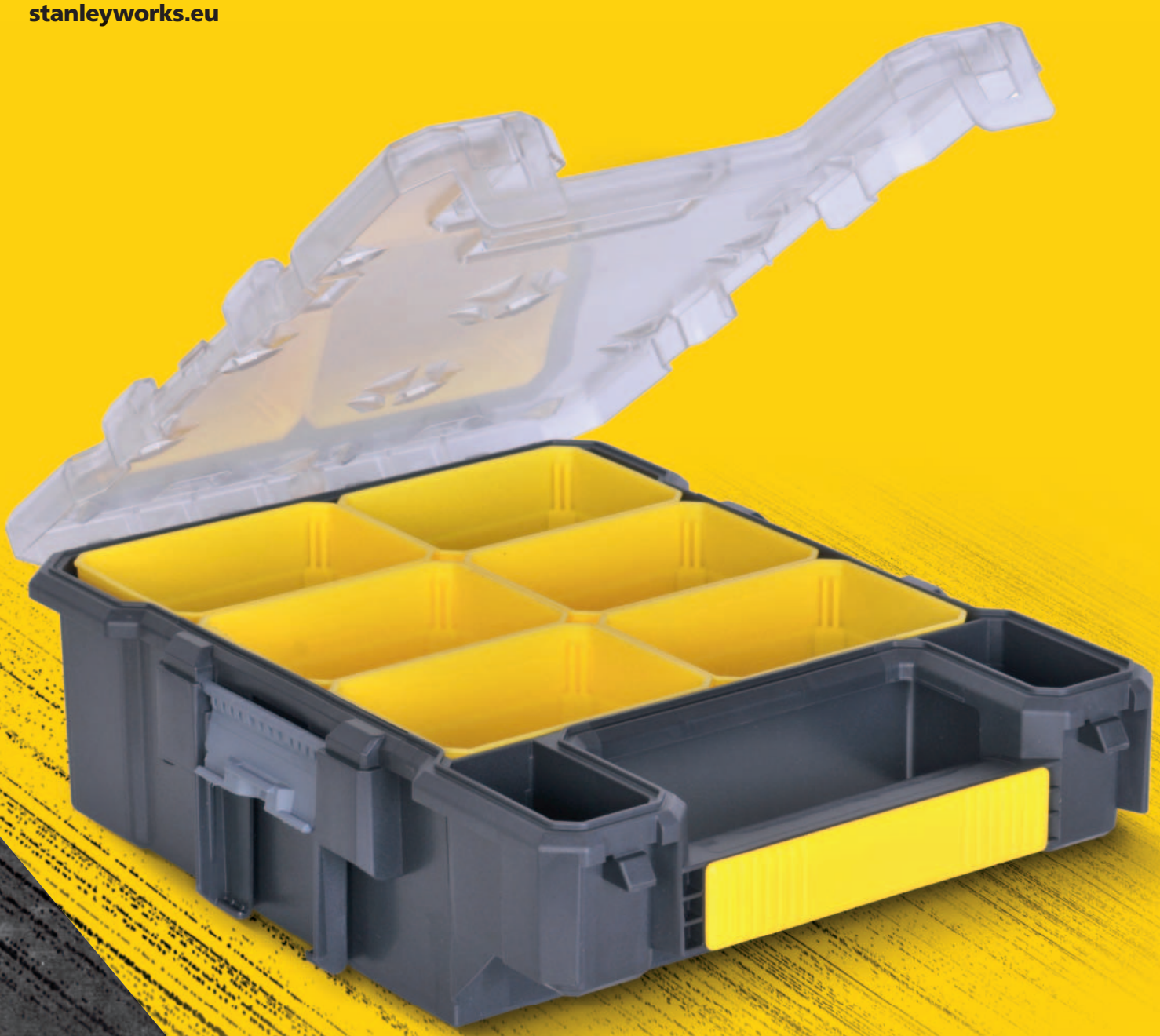

ORD

ORD

ENACIÓN

ENAÇÃO



MALA PARA FERRAMENTA STANLEY FATMAX®
ORGANIZAÇÃO DAS FERRAMENTAS EM MOVIMENTO

Falamos regularmente com os profissionais para descobrir o que eles realmente querem da sua ferramenta de ordenação para ajudá-los a realizar obras de alta qualidade da maneira mais rápida e fácil possível. A resposta é simples - um exterior resistente, com um interior organizado, fornecendo uma proteção confiável e segura para a ferramenta.
É por isso que desenvolvemos a Mala para Ferramentas Stanley Fatmax, que combina armazenamento inovador para o uso diário. Disponível em duas versões (com, ou sem, alça e rodas para maior mobilidade), é ideal para todos os tipos de profissionais que precisam de acesso rápido às suas ferramentas - afinal de contas, tempo é dinheiro.

MALETA PARA HERRAMIENTAS STANLEY FATMAX®
ORGANIZACIÓN DE LAS HERRAMIENTAS EN MOVIMIENTO

Hablamos regularmente con los profesionales para averiguar qué es lo que realmente quieren de su herramienta de ordenación para ayudarles a realizar trabajos de altar calidad de la manera más rápida y sencilla posible. La respuesta es sencilla - un exterior robusto con un interior organizado, proporcionando una protección fiable y segura para la herramienta. Es por eso que hemos desarrollado la Maleta para Herramientas Stanley FatMax, que combina un almacenamiento innovador para un uso diario. Disponible en dos versiones (con, o sin, asa y ruedas para mayor movilidad), es ideal para cualquier tipo de profesional que necesita un acceso rápido a sus herramientas - después de todo, el tiempo es dinero.

OFICINAS MÓVILES - CAJAS DE HERRAMIENTAS
OFICINAS MÓVEIS - CAIXAS DE FERRAMENTAS

STANLEY FATMAX

BANDEJA EXTRAÍBLE
Permite un acceso rápido a las herramientas más pequeñas.

BANDEJA EXTRAÍVEL
Permite o acesso rápido a suas ferramentas mais pequenas



Contiene una ranura en forma de V en la tapa superior para poder serrar madera o tubos.

Contém uma ranhura em forma de V na tampa superior para poder serrar madeira ou tubos.



TALLER MÓVIL DE METAL

OFICINA MÓVEL METÁLICA



TALLER MÓVIL CON VARIOS NIVELES.
Permite un acceso fácil y rápido a todas las herramientas.

OFICINA MÓVEL MULTI NÍVEIS
Permite um acesso fácil e rápido a todas as ferramentas.

MANGO TELESCÓPICO.
Gran maniobrabilidad.

PEGA TELESCÓPICA
Grande mobilidade.



DIVISORES DESMONTABLES
Permite organizar el espacio según sus necesidades

DIVISORES DESMONTÁVEIS
Ideais para organizar o espaço dependendo das suas necessidades.





RUEDAS RESISTENTES

RODAS MUITO RESISTENTES

GRAN CAPACIDAD
GRANDE CAPACIDADE

TALLER MÓVIL METÁLICO FATMAX®

OFICINA MÓVEL METÁLICA FATMAX®



- Taller móvil de metal y resina de alta calidad con ruedas de 17cm de diámetro.
- Composición:
- Caja de herramientas de 20" con bandeja extraíble, almacenamiento vertical y cierres metálicos antioxidantes.
- 2 profundos cajones de 10cm de altura con guías de precisión.
- Gran contenedor en la parte inferior.

- *Oficina móvel de metal e resina de alta qualidade com rodas de 17 cm de diâmetro.*
- *Composição:*
- *Caixa de ferramentas de 20" com bandeja extraível, armazenamento vertical e fechos metálicos antioxidantes.*
- *2 profundas gavetas com 10 cm de altura com guias de precisão.*
- *Grande contentor na parte inferior.*

STANLEY	Dimensiones en cm / Dimensões em cm				€
1-95-622	56,8 x 89,3 x 38,9	-	1	3253561956225	181,19

TALLER MÓVIL CANTILEVER FATMAX®

OFICINA MÓVEL CANTILEVER FATMAX®



- Taller móvil con varios niveles de altura, con todas las ventajas del sistema Cantilever. Permite un acceso fácil y rápido a todas las herramientas.

- *Oficina móvel multi níveis com todas as vantagens do sistema cantilever. Permite um acesso fácil e rápido a todas as ferramentas.*

STANLEY	Dimensiones en cm / Dimensões em cm				€
1-94-210	54,9 x 73,3 x 41,3	-	1	3253561942105	158,65

TALLER MÓVIL MODULAR

OFICINA MOVÉL MODULAR

STANLEY



- Sistema modular. Cajonera con 2 cajones, uno de poca profundidad para accesorios pequeños y otro con más profundidad para accesorios mayores y guias de rodamiento de bolas. Contenedor con tapa abatible de gran capacidad para herramienta electrica, niveles, etc...
- Mango telescópico en aluminio
- Bolsillos traseros para herramientas largas, como niveles y serruchos.

- *Sistema modular. Gaveteiro com 2 gavetas, uma de pouca profundidade para acessórios pequenos e outra mais funda para acessórios maiores e guias com rolamento de esferas. Caixa com tampa reclinável de grande capacidade para ferramentas elétricas, níveis, etc...*
- *Cabo telescópico em alumínio*
- *Bolsos traseiros para ferramentas longas, como níveis e serrotes.*

STANLEY	Dimensiones en cm / Dimensões em cm				€
1-79-206	86,6 x 48,8 x 34,8	-	1	3253561792069	121,36

TALLER MÓVIL MODULAR Y CAJA DE HERRAMIENTAS 2 EN 1

OFICINA MOVÉL MODULAR E CAIXA DE FERRAMENTAS 2 EM 1

STANLEY



- Taller móvil modular y caja de herramientas 2 en 1
- Caja de herramientas modular con maleta desmontable.
- Tapa de la maleta transparente para una visibilidad completa y fácil acceso a las piezas pequeñas.
- Caja de herramientas con asa desmontable, ahorro de tiempo
- Rodamiento de bolas deslizante para más durabilidad y buen funcionamiento.
- Gran solución de almacenamiento para herramientas.

- *Oficina movél modular e caixa de ferramentas 2 em 1*
- *Caixa de ferramentas modular com mala destacável.*
- *Tampa transparente para total visibilidade e fácil acesso a peças pequenas.*
- *Caixa de ferramentas com asa desmontável, economia de tempo.*
- *Rolamento de esferas deslizante para gavetas mais duráveis e com bom funcionamento.*
- *Grande solução de armazenamento de ferramentas.*

STANLEY	Dimensiones en cm / Dimensões em cm				€
STST1-79231	56,0 x 38,0 x 76,0	-	1	3253561792311	106,55

TALLER MÓVIL 3 EN 1 / *OFICINA MÓVEL 3 EM 1*

STANLEY



- Caja de herramientas extraíble con dos compartimentos en la tapa para almacenar piezas pequeñas, organizador extraíble entre la caja de herramientas y la gaveta inferior. Ruedas de 17,8 cm, mango telescópico y cierres metálicos para conectar ambas unidades.

- *Caixa de ferramentas extraivel com dois compartimentos na tampa para o almacenagem de pequenas pezas, organizador extraivel entre a caixa de ferramentas e la gaveta inferior. Rodas de 17,8 cm, punho telescopico e fechos metalicos para conectar as duas unidades.*

STANLEY	Dimensiones en cm / Dimensões em cm				€
1-70-326	47,5 x 28,4 x 63,0	-	1	3253561703263	55,59

ARCÓN DE TRANSPORTE FATMAX® / *ARCA DE TRANSPORTE FATMAX®*

STANLEY FATMAX

- Gran capacidad - 240L / 70kg
- Cierres metálicos para mayor durabilidad. Resistentes a la corrosión
- Ruedas de caucho de gran tamaño con 17cm de diámetro para una fácil maniobrabilidad
- Protección contra agua y polvo IP65
- Empuñadura telescópica de gran tamaño para mayor comodidad y maniobrabilidad
- Orificio para utilizar un candado para seguridad adicional
- 15,5kg de peso

- *Grande capacidade - 240L / 70kg*
- *Fechos metálicos para maior durabilidade. Resistentes à corrosão*
- *Rodas de borracha de grande tamanho com 17cm de diâmetro para uma fácil manobrabilidade*
- *Proteção contra água e poeira IP65*
- *Pega telescópica ergonómica ampla para maior comodidade e manobrabilidade*
- *Orifício para cadeado para segurança adicional*
- *15,5kg de peso*

STANLEY	Dimensiones en cm / Dimensões em cm				€
FMST1-75531	99 x 59 x 62	-	1	3253561755316	138,38



NUEVO
NOVO

ARCÓN DE TRANSPORTE FATMAX®

ARCA DE TRANSPORTE FATMAX®

- Gran capacidad - 113L-
- Mecanismo de sujeción para niveles y sierras. Organizador vertical extraíble. Sellado a prueba de agua. Ruedas altamente resistentes. Bandeja extraíble. Incluye un cierre de seguridad con llave. Ranura en forma de V integrada en la tapa. Mango telescópico. Asa en la parte posterior. Material - Espuma inyectada de alta capacidad.

- *Grande capacidade - 113L-*
- *Mecanismo de sujeição para níveis e serras. Organizador vertical extraível. Selado á prova de água. Rodas altamente resistentes. Bandeja extraível. Inclui fechadura de segurança com chave. Ranura em V na tampa. Cabo telescópico. Asa na parte posterior. Material - Espuma injectada de alta densidade.*



STANLEY	Dimensiones en cm / Dimensões em cm				€
1-94-850	91 X 51,6 X 43,1	-	1	3253561948503	155,40

ARCÓN DE TRANSPORTE MEDIANO FATMAX®

ARCA DE TRANSPORTE MÉDIA FATMAX®

- Barra metálica para sujetar una caja de herramientas en la parte superior de la tapa con cuerdas elásticas.
- Orificio para candado para mayor seguridad.
- Cierres metálicos profesionales.
- Ranura en V para serrar y cortar.
- Asa ergonómica metálica resistente.
- Excelente maniobrabilidad debido a la base elevada.
- Ruedas resistentes de 18cm recubiertas de caucho grueso.
- Sellado a prueba de agua para mayor protección.
- Almacenamiento vertical extraíble para las herramientas de mano.
- Bandeja extraíble ancha y empuñadura secundaria para levantar fácilmente.

- *Barra metálica para segurar uma caixa de ferramentas na parte superior da tampa com cordas elásticas.*
- *Orifício cadeado para maior segurança.*
- *Fechos metálicos profissionais.*
- *Ranhura com forma de V para serrar e cortar.*
- *Alça ergonômica metálica resistente.*
- *Excelente manobrabilidade devido à base elevada.*
- *Rodas resistentes de 18cm recobertas de borracha grossa.*
- *Selado à prova de água.*
- *Armazenagem vertical extraível para as ferramentas manual.*
- *Bandeja extraível larga e punho secundário para levantar com facilidade.*



STANLEY	Dimensiones en cm / Dimensões em cm				€
FMST1-73601	76 x 53 x 44	-	1	3253561736018	98,43

ARCÓN DE TRANSPORTE GRANDE / *ARCA DE TRANSPORTE GRANDE*

STANLEY

- Capacidad: 190L
- Cierres metálicos extra grandes y duraderos. Ruedas muy resistentes de 15,24 cm de grosor. Bandeja extraíble con 2 compartimentos cubiertos para el almacenaje de herramientas y accesorios. Gruesa asa telescópica para una sujeción confortable incluso con guantes. Incluye cerradura.

- *Capacidade: 190L*
- *Fechos metálicos extra grandes e duradouros. Rodas muito resistentes de 15,24 cm de grossura. Bandeja extraível com 2 compartimentos cobertos para a armazenamento de ferramentas e acessórios. Grossa asa telescópica para uma sujeição confortável inclusive com luvas.Inclue fechadura.*



STANLEY	Dimensiones en cm / Dimensões em cm				€
1-93-278	96,2 x 59,1 x 57,8	-	1	3253561932786	156,51

ARCÓN DE TRANSPORTE MEDIANO / *ARCA DE TRANSPORTE MÉDIA*

STANLEY

- Capacidad: 91L
- Cierres metálicos extra grandes y duraderos. Orificio para candado. Ruedas muy resistentes de 15,24 cm de grosor. Bandeja extraíble con 2 compartimentos cubiertos para el almacenaje de herramientas y accesorios. Gruesa asa telescópica para una sujeción confortable incluso con guantes.

- *Capacidade: 91L*
- *Fechos metálicos extra grandes e duradouros. Orificio para cadeado. Rodas muito resistentes de 15,24cm de grossura. Bandeja extraível com 2 compartimentos cobertos para a armazenamento de ferramentas e acessórios. Grossa asa telescópica para uma sujeição confortável inclusive com luvas.*



STANLEY	Dimensiones en cm / Dimensões em cm				€
1-92-978	76,8 x 49 x 47,6	-	1	3253561929786	93,64

ARCÓN DE TRANSPORTE CONTRACTOR AUTOCIERRE

ARCA DE TRANSPORTE CONTRACTOR AUTOFECHADO

STANLEY

- Capacidad 57L
- Arcón con organizador en la tapa para pequeñas piezas y accesorios. Bandeja profunda con almacenamiento vertical y extraíble, para transporte de herramientas eléctricas y manuales. Asa telescópica metálica. Ruedas de grandes dimensiones de 18cm para fácil manejo. Asa bimaterial en la tapa. Sistema de apertura y cierre con una sola mano. Ranura en "V" en la tapa para utilizar como soporte en el corte de materiales. Organizador en la tapa para pequeñas piezas y accesorios.

- *Capacidade 57L.*
- *Arca com organizador na tampa para pequeñas peças e acessórios. Bandeja profunda com armazenamento vertical e extraível, para transporte e armazenamento de ferramentas eléctricas e manuais. Punho telescópico metálico. Rodas de grandes dimensões de 18cm para fácil mobilidade. Punho bi-material na tampa. Fecho central de abertura fácil (auto-fechamento). Ranhura na tampa em forma de V para utilizar como suporte para ou corte de materiais. Organizador na tampa para pequenas peças e accesorios.*



STANLEY					€
STST1-70715		-	1	3253561707155	64,79

ARCÓN DE TANSPORTE PEQUEÑO

ARCA DE TRANSPORTE PEQUENO

STANLEY

- Capacidad: 53 Litros
- Arcón de transporte con cierres metálicos y organizador de tela y casilleros. Tapa organizadora transparente. Bandeja con accesorios y bolsa portaherramientas extraíbles. Gruesa asa telescópica para facilitar la maniobra. Cierres metálicos grandes y resistentes.

- *Capacidade: 53 Litros*
- *Arca de transporte com fechos metálicos e organizador de tela e caixinhas. Tampa com organizador transparente. Bandeja com acessórios e bolso portaferramentas extraíveis. Fechos metálicos grandes e resistentes*



STANLEY	Dimensiones en cm / Dimensões em cm				€
1-92-083	61,3 x 37,5 x 41,9	-	2	3253561920837	60,56

CAJAS DE HERRAMIENTAS
CAIXAS DE FERRAMENTAS

MALETA CON RUEDAS FATMAX® — *MALA COM RODAS FATMAX®*



- Estructura de acordeón que permite una visibilidad y accesibilidad total.
- Cuerpo y tapa de fibra de vidrio refuerzados con Polipropileno para mayor durabilidad.
- Divisores extraíbles para una personalización y organización flexibles: 1 divisor grande, 4 divisores pequeños, 3 gavetas con tapa.
- Asa ergonómica gruesa para mayor agarre
- Patas de soporte para mayor estabilidad.
- Asa ergonómica telescópica de aluminio y ruedas de deslizamiento suave para una fácil movilidad.
- Cierres metálicos resistentes.
- Porta-etiqueta y orificio para candado para mayor seguridad.

- *Estrutura de acordeão, permite a visibilidade e acessibilidade total.*
- *A fibra de vidro reforça o corpo e a tampa, proporcionando maior durabilidade.*
- *Divisores extraíveis para a personalização flexível e melhor organização: 1 divisor grande, 4 divisores pequenos, 3 gavetas com tampa.*
- *Alça ergonômica para melhor sujeição.*
- *Pés de apoio para maior estabilidade.*
- *Alça ergonômica telescópica de alumínio e rodas de rolamentos suave para uma fácil mobilidade.*
- *Fechos metálicos resistentes.*
- *Porta-etiqueta e orifício para cadeado para maior segurança.*

STANLEY	Dimensiones en cm / Dimensões em cm				€
FMST1-72383	54 x 40 x 24	-	1	3253561723834	148,14

MALETA FATMAX® — *MALA FATMAX®*



- Cuerpo y tapa de fibra de vidrio refuerzados con Polipropileno para mayor durabilidad.
- Divisores extraíbles para una personalización y organización flexibles: 1 divisor grande, 4 divisores pequeños, 3 gavetas con tapa.
- Estructura de acordeón que permite una visibilidad y accesibilidad total.
- Patas de soporte para mayor estabilidad.
- Asa ergonómica gruesa para mayor agarre.
- Cierres metálicos resistentes.
- Porta-etiqueta y orificio para candado para mayor seguridad.

- *A fibra de vidro reforça o corpo e a tampa, proporcionando maior durabilidade.*
- *Divisores extraíveis para a personalização flexível e melhor organização: 1 divisor grande, 4 divisores pequenos, 3 gavetas com tampa.*
- *Estrutura de acordeão, permite a visibilidade e acessibilidade total.*
- *Pés de apoio para maior estabilidade.*
- *Alça ergonômica para melhor sujeição.*
- *Fechos metálicos resistentes.*
- *Porta-etiqueta e orifício para cadeado para maior segurança.*

STANLEY	Dimensiones en cm / Dimensões em cm				€
FMST1-71943	50 x 40 x 20	-	1	3253561719431	98,43

CAJA DE HERRAMIENTAS FATMAX® CON RUEDAS Y ASA TELESCÓPICA

CAIXA DE FERRAMENTAS FATMAX® COM RODAS E ALÇA

STANLEY FATMAX



Grandes cierres metálicos inoxidables para mayor seguridad y resistencia

Grandes fechos metálicos antioxidantes para maior segurançae resistência

Ranura en V integrada en la tapa para serrar o cortar maderas y tubos

Ranhura em V integrada na tampa para serrar ou cortar madeira e tubagens

Empuñadura ergonómica y de gran tamaño para mayor comodidad

Punho ergonómico para maior comodidade

Protección contra agua y polvo IP54

Proteção contra água e poeiras IP54

Asa telescópica para mayor maniobrabilidad

Alça de transporte telescópica para maior manobrabilidade

Ruedas de caucho para una fácil maniobrabilidad

Rodas de borracha para uma fácil manobrabilidade

Bandeja interior portátil

Bandeja interior portátil

Empuñaduras laterales ergonómicas para transportar cargas pesadas

Punhos laterais ergonómicos para transportar cargas pesadas

NUEVO
NOVO

STANLEY	Dimensiones en cm / Dimensões em cm				€
FMST1-75761	71 x 32 x 30,5	-	1	3253561757617	55,00

METÁLICA FATMAX®

METÁLICA FATMAX®



- Caja de metal y plástico. Gracias a su altura adicional permite almacenar las herramientas verticalmente. Cierres metálicos antioxidantes. Posibilidad de cierre con candado. Mango bimateria ergonómico. Ranura en la tapa en forma de V. Bandeja interior.

- *Caixa de metal e plástico. Graças á sua altura adicional permite armazenar as ferramentas verticalmente. Fechos métalicos antioxidantes. Possibilidade de fechar com cadeado. Pega bimatéria ergonómica. Ranhura na tampa em forma de V. Bandeja interior.*

STANLEY	Dimensiones en cm / Dimensões em cm				€
1-95-617	66,2 x 29,3 x 29,5	-	1	3253561956171	55,44
1-95-616	58,4 x 29,3 x 29,5	-	1	3253561956164	51,41
1-95-615	49,7 x 29,3 x 29,5	-	1	3253561956157	43,03

IMPERMEABLE CANTILEVER FATMAX®

IMPERMEÁVEL CANTILEVER FATMAX®



- Armazón de espuma estructural resistente
- Caja con revestimiento de plástico deslizante
- Las bandejas superior y inferior son iguales
- Cierre metálico robusto
- Grado de hermeticidad al agua - IP53
- Tiene una mejor organización, un fácil acceso a las herramientas y permite ahorrar tiempo
- Tiene divisores para organizar las herramientas
- Las bandejas organizadores se despliegan
- Caja de mayor duración y fiable
- Armación de espuma estructural resistente
- Anchura: 18 pulgadas (45 centímetros)

- *Armação de espuma estrutural resistente*
- *Caixa com revestimento de plástico deslizante*
- *As bandejas superior e inferior são iguais*
- *Fecho metálico robusto*
- *Classificação de hermeticidade na agua - IP53*
- *Tem uma melhor organização, um fácil acesso às ferramentas e permite poupar tempo*
- *Tem divisórias para organizar as ferramentas*
- *Das bandejas organizadores são desdobráveis*
- *Caixa de maior durabilidade e fiável*
- *Largura: 18 polegadas (45 centímetros)*

STANLEY	Dimensiones en cm / Dimensões em cm				€
FMST1-71219	45,7 X 23,6 X 31	-	1	3253561712197	43,21

IMPERMEABLE GRAN CAPACIDAD FATMAX®

IMPERMEÁVEL GRANDE CAPACIDADE FATMAX®



- Caja de herramientas de polietileno de alta densidad, robusta y resistente. Diseñada para aprovechar al máximo su volumen (32 L). Bordes herméticos que evitan la entrada de agua en el interior. Bandeja extraíble más pequeña para optimizar la posibilidad de almacenar herramientas grandes.
- Cierres metálicos antioxidantes. Ranura en la tapa en forma de V (posibilidad de apoyar tubos en la superficie). Asa bimateria de gran resistencia.

- *Caixa de ferramentas de polietileno de alta densidade, robusta e resistente. Desenhada para otimizar ao máximo o seu volume (32 L). Cantos herméticos que evitam a entrada de água no interior. Bandeja extraível mais pequena para otimizar a posibilidade de armazenar ferramentas grandes. Fechos metálicos antioxidantes. Ranhura na tampa em forma de V (posibilidade de apoiar tubas na superfícies). Asa bimatéria de grande resistência.*

STANLEY	Dimensiones en cm / Dimensões em cm				€
1-93-935	71 X 30,8 X 28,5	-	1	3253561939358	55,29
1-94-749	58,4 X 30,5 X 26,7	-	1	3253561947490	42,89

METÁLICA 2 CAJONES / *METÁLICA 2 GAVETAS*



- Sistema de abertura de una mano con un solo movimiento para una mayor facilidad de uso
- Asa larga metálica para un transporte seguro de la caja de herramientas
- Cierre central para una mayor seguridad
- Dos cajones deslizantes para una mejor organización

- *Abertura de uma mão com um único movimento para facilidade de uso*
- *Pega longa metálica para transportar a caixa de ferramentas com total segurança*
- *Fecho central para maior segurança*
- *Dos gavetas deslizantes para uma melhor organização*

STANLEY	Dimensiones en cm / Dimensões em cm				€
STST1-75510	47.1 x 22.1 x 23.6	-	1	3253561755101	42,65

METÁLICA 1 BANDEJA DESLIZANTE / *METÁLICA 1 GAVETA DESLIZANTE*



- Sistema de abertura de una mano con un solo movimiento para una mayor facilidad de uso
- Asa larga metálica para un transporte seguro de la caja de herramientas
- Cierre central para una mayor seguridad
- Un cajón deslizante para una mejor organización

- *Abertura de uma mão com um único movimento para facilidade de uso*
- *Pega longa metálica para transportar a caixa de ferramentas com total segurança*
- *Fecho central para maior segurança*
- *Uma gaveta deslizante para uma melhor organização*

STANLEY	Dimensiones en cm / Dimensões em cm				€
STST1-75509	47.1 x 22.1 x 23.6	-	1	3253561755095	36,69

METÁLICA GRAN ESPACIO / *METÁLICA GRANDE ESPAÇO*



- Sistema de abertura de una mano con un solo movimiento para una mayor facilidad de uso
- Asa larga metálica para un transporte seguro de la caja de herramientas
- Cierre central para una mayor seguridad

- *Abertura de uma mão com um único movimento para facilidade de uso*
- *Pega longa metálica para transportar a caixa de ferramentas com total segurança*
- *Fecho central para maior segurança*

STANLEY	Dimensiones en cm / Dimensões em cm				€
STST1-75508	47.1 x 22.1 x 23.6	-	1	3253561755088	30,72

METÁLICA CANTILEVER / *METÁLICA CANTILEVER*



- Sistema de abertura de una mano con un solo movimiento para una mayor facilidad de uso
- Asa larga metálica para un transporte seguro de la caja de herramientas
- Cierre central para una mayor seguridad
- Sistema de abertura Cantilever para una visibilidad y accesibilidad total a las herramientas

- *Abertura de uma mão com um único movimento para facilidade de uso*
- *Pega longa metálica para transportar a caixa de ferramentas com total segurança*
- *Fecho central para maior segurança*
- *Sistema de abertura Cantilever para uma visibilidade e acesso total das ferramentas*

STANLEY	Dimensiones en cm / Dimensões em cm				€
STST1-75507	40.3 x 18.9 x 16.9	-	1	3253561755071	29,73

GALVANIZADA CON CAJÓN / *GALVANIZADA COM GAVETA*



- Caja metálica de 20" con bandeja de 3/4 extraíble. Empuñadura bimateria extra ancha. Cajón profundo de 10 cm de altura para organizar las herramientas. Cierres metálicos inoxidables. Ranura en la tapa en forma de V. Guías de precisión extrafuertes que permiten utilizar el cajón incluso cuando éste está muy cargado.

- *Caixa metálica de 20" com bandeja de 3/4 extraível. Pega bimateria extra larga. Gaveta profunda de 10cm de altura para organizar as ferramentas. Fechos metálicos inoxidáveis. Ranhura na tampa em forma de V. Guias de precisão extra fortes que permitem utilizar a gaveta inclusivê quando esta está muito carregada.*

STANLEY	Dimensiones en cm / Dimensões em cm				€
1-95-830	54,5 x 28 x 33,5	-	1	3253561958304	50,64

AUTOCIERRE CON CAJÓN / *AUTOFECHADO CON GAVETA*



- Caja con apertura de una sola mano, bandeja interior de 2/3 extraible, cajón profundo.
- Empuñadura ergonómica, tapa con ranura en "V" y orificio para candado.

- *Caixa, com abertura com uma mão, bandeja interior de 2/3 removivel e gaveta profunda.*
- *Punho ergonômico, ranhura na tampa en "V" e orifício para cadeado.*

STANLEY	Dimensiones en cm / Dimensões em cm				€
1-70-316	48,1 x 27,9 x 28,7	-	1	3253561703164	38,51

CON ORGANIZADOR PARA TALLER MODULAR

COM ORGANIZADOR PARA OFICINA MODULAR

STANLEY FATMAX

- Caja de herramientas con organizador, adaptable al Taller Movil Modular (1-79-206). Organizador compuesto por compartimentos con separaciones modulables y tapa transparente. Enganche en click. Mediante una ligera presión, podrá separar las dos piezas sin esfuerzo. Estructura robusta. Asa extra larga, para poder transportar de forma más cómoda y fácil la caja. Cierres metálicos inoxidables.

- *Caixa de ferramentas com organizador, adaptavei para a Oficina Movél Modular (1-79-206). Organizador composto por compartimentos com separações modulavéis e tampa transparente. Engate em click. Mediante uma ligeira pressão, poderá separar as duas peças sem esforço. Estrutura robusta. Asa extra longa, para poder transportar de forma mais cômoda e fácil a caixa. Fechos metálicos inoxidáveis.*



STANLEY	Dimensiones en cm / Dimensões em cm				€
STST1-70317	55,6 x 32 x 24,9	-	1	3253561703171	37,74

CON ORGANIZADOR

COM ORGANIZADOR

STANLEY

- Caja de herramientas con organizador. Organizador compuesto por compartimentos con separaciones modulables y tapa transparente. Enganche en click. Mediante una ligera presión, podrá separar las dos piezas sin esfuerzo. Estructura robusta. Asa extra larga, para poder transportar de forma más cómoda y fácil la caja. Cierres metálicos inoxidables . Bisagras metálicas. Mayor durabilidad y fuerza.

- *Caixa de ferramentas com organizador. Organizador composto por compartimentos com separações modulavéis e tampa transparente. Engate em click. Mediante uma ligeira pressão, poderá separar as duas peças sem esforço. Estrutura robusta. Asa extra longa, para poder transportar de forma mais cômoda e fácil a caixa. Fechos metálicos inoxidáveis. Dobradiça metálica. Maior durabilidade e força.*



STANLEY	Dimensiones en cm / Dimensões em cm				€
1-97-514	67 x 32,3 x 25,1	-	1	3253561975141	33,76

CON MALETA PARA HERRAMIENTAS ELÉCTRICAS

COM MALA PARA FERRAMENTAS ELÉTRICAS

STANLEY

- Caja de herramientas con maleta para herramientas eléctricas. La maleta para herramientas eléctricas tiene divisores extraíbles y un compartimento para brocas y otros accesorios. Enganche en click. Mediante una ligera presión, podrá separar las dos piezas sin esfuerzo. Estructura robusta. Asa extra larga, para poder transportar de forma más cómoda y fácil la caja. Cierres metálicos inoxidables. Bisagras metálicas. Mayor durabilidad y fuerza.

- *Caixa de ferramentas com mala para ferramentas elétricas. A mala para ferramentas elétricas tem divisórias extraíveis e um compartimento para brocas e outros acessórios. Engate em click. Mediante uma ligeira pressão, poderá separar as duas peças sem esforço. Estrutura robusta. Asa extra longa, para poder transportar de forma mais cómoda e fácil a caixa. Fechos metálicos inoxidáveis. Dobradiça metálica. Maior durabilidade e força.*



STANLEY	Dimensiones en cm / Dimensões em cm				€
1-97-506	67 x 32,3 x 28,3	-	1	3253561975066	33,76

CLICK & CONNECT

CLICK & CONNECT

STANLEY

- Caja de herramientas con un diseño único que se adapta perfectamente a cualquier espacio
- Proporciones especiales: tamaño y forma para facilitar el acceso a las herramientas
- Cierres desmontables que permiten una fácil conexión y desconexión, así como la plena visibilidad y accesibilidad.
- Divisores extraíbles para la personalización personal y organización de herramientas.
- Organizadores en la tapa para accesorios pequeños, ejercicios y almacenamiento de las puntas.
  - Ref. STST1-71962: conjunto de caja y organizador (según imagen)
  - Ref. STST1-71964: caja de herramientas
  - Ref. STST1-71983: organizador

- *Caixa de ferramentas com um design único que se adapta a qualquer espaço perectamente*
- *Proporções especiais, tamanho e forma de facilitar o acesso às ferramentas*
- *Fechos removíveis permitem fácil conexão e desconexão, bem como total visibilidade e acessibilidade.*
- *Divisórias removíveis para a personalização pessoal e organização das ferramentas.*
- *Organizadores em tampa para pequenos acessórios, exercícios e armazenamento das pontas.*
- *Ref. STST1-71962: conjunto de caixa e organizer (conforme foto)*
- *Ref. STST1-71964: caixa de ferramentas*
- *Ref. STST1-71983: organizer*



STANLEY	Dimensiones en cm / Dimensões em cm				€
STST1-71962	50,7 x 31 x 24,7	-	1	3253561719622	32,29
STST1-71964	50,7 x 31 x 16,8	-	1	3253561719646	18,19
STST1-71983	50,7 x 31 x 9	-	1	3253561719837	17,11

PRO

PRO

STANLEY

- Estructura innovadora y duradera. Tapa cerrada herméticamente a prueba de agua. Topes de goma resistentes a impactos. Asa ancha de aluminio. Cierres metálicos extra largos. Porta nivel de 60 cm en la ref. 1-92-258.

- *Estrutura inovadora e duradoura. Tapa fechada herméticamente a prova d'água. Cantos em borracha resistentes a impactos. Pega ancha em alumínio. Fechos metálicos extra largos. Suporte para nível de 60 cm na ref. 1-92-258.*



STANLEY	Dimensiones en cm / Dimensões em cm				€
1-92-258	65,1 x 27,6 x 26,9	-	1	3253561922589	41,97
1-92-251	50,5 x 27,6 x 26,9	-	1	3253561922510	34,01

AUTOCIERRE

AUTOFECHADO

STANLEY

- Caja de Herramientas de 16, 19 y 24" con sistema de Autocierre.
- Diseño innovador, estructura robusta y gran volumen de capacidad.
- Amplia y cómoda asa de transporte (solo en 19").
- Bandeja extraible, permite ganar capacidad y almacenar grandes herramientas debajo.
- Organizadores en la tapa para almacenar pequeños accesorios.

- *Caixa de Ferramentas de 16, 19 e 24" com sistema de Autofecho.*
- *Desenho inovador, estrutura robusta e grande volume de capacidade.*
- *Ampla e cômoda asa de transporte (só em 19").*
- *Bandeja extraible, permite ganhar capacidade e armazenar grandes ferramentas embaixo.*
- *Organizadores na tampa para armazenar pequenos acessórios.*



STANLEY	Dimensiones en cm / Dimensões em cm				€
1-79-218	59.5 x 28.1 x 26	-	1	3253561792182	29,68
1-79-217	48,6 x 26,6 x 23,6	-	1	3253561792175	21,96
1-79-216	39,4 x 22 x 16,2	-	1	3253561792168	14,56

MEGA

MEGA

STANLEY

- Caja de herramientas con bandeja desplegable. 2 organizadores extraíbles. Organizador fijo para el almacenaje de puntas y tornillos. Cierres metálicos niquelados. Asa ergonómica bimateria.

- *Caixa de ferramentas com bandeja desdobrável. 2 organizadores extraíveis. Organizador fixo para a armazanagem de pontas e parafusos. Fechos metálicos niquelados. Asa ergonômica bimatéria.*



STANLEY	Dimensiones en cm / Dimensões em cm				€
1-92-911	49,5 x 26,5 x 26,1	-	1	3253561929113	27,09

JUMBO

JUMBO

STANLEY

- Caja de herramientas con bandeja. 2 organizadores extraíbles. Organizador fijo para el almacenaje de puntas y tornillos. Cierres metálicos niquelados. Asa ergonómica bimateria.

- *Caixa de ferramentas com bandeja. 2 organizadores extraíveis. Organizador fixo para a armazenamento de pontas e tornillos. Fechos metálicos niquelados. Asa ergonômica bimatéria.*



STANLEY	Dimensiones en cm / Dimensões em cm				€
1-92-906	48,6 x 27,6 x 23,2	-	1	3253561929069	18,82
1-92-905	40,5 x 25,4 x 17,8	-	1	3253561929052	14,11

MILENIUM

MILENIUM

STANLEY

- Caja de polipropileno muy resistente. Bandeja extraíble. Dispone de dos organizadores en la tapa. Cierres metálicos con posibilidad de utilizar candado. Asa bimateria en las tallas grandes. La presentación en Cut Case (ref. empezando por 6) ofrece mayor facilidad de almacenamiento y ubicación en el punto de venta.

- *Caixa em polipropileno muito resistente. Bandeja extraível. 2 organizadores na tapa. Fechos metálicos com posibilidade de utilizar cadeado. Asa bimateria nas talhas grandes. Apresentação em Cut Case (ref. começando por 6) oferece maior facilidade de armazenamento e colocação na loja.*



STANLEY	Dimensiones en cm / Dimensões em cm				€
1-92-067	61 x 27 x 28,4	-	1	3253561920677	23,35
1-92-066	48,9 x 26 x 24,8	-	1	3253561920660	17,21
1-92-065	41,1 x 19,9 x 18,5	-	1	3253561920653	10,45
1-92-064	31,8 x 17,8 x 13	-	1	3253561920646	7,25

BABUSHKA

BABUSHKA

STANLEY

- Gama disponible en 3 medidas que encajan perfectamente una dentro de la otra. Ideal para promociones. Cierres metálicos. Asa ergonómica. Organizadores integrados en la tapa.

- *Gama disponível em 3 medidas que encaixan perfectamente uma dentro da otra. Ideal para promoções. Fechos metálicos. Organizadores integrados na tampa.*



STANLEY	Dimensiones en cm / Dimensões em cm				€
1-94-859	63,5 x 29,2 x 31,6	-	1	3253561948596	25,27
1-94-858	50,8 x 14,9 x 24,9	-	1	3253561948589	16,40
1-94-857	40 x 20,9 x 18,3	-	1	3253561948572	10,98

ESSENTIAL CIERRES METÁLICOS

ESSENTIAL FECHOS METÁLICOS

STANLEY

- Gama disponible en 3 medidas
- Cierres metálicos
- Asa ergonómica
- Organizadores integrados en la tapa
- Bandeja interior extraíble
- Orificio para candado

- *Gama disponível em 3 medidas*
- *Fechos metálicos*
- *Pega ergonómica*
- *Organizadores integrados na tampa*
- *Bandeja interior removível*
- *Orifício para cadeado*



NUEVO
NOVO

STANLEY	Dimensiones en cm / Dimensões em cm				€
STST1-75521	48,2 x 25,4 x 25	-	1	3253561755217	14,35
STST1-75518	40,6 x 20,5 x 19,5	-	1	3253561755187	9,23
STST1-75515	32 x 18,8 x 13,2	-	1	3253561755156	6,15

ESSENTIAL CIERRES DE PLÁSTICO

ESSENTIAL FECHOS DE PLÁSTICO

STANLEY

- Gama disponible en 3 medidas
- Asa ergonómica
- Organizadores integrados en la tapa
- Bandeja interior extraíble
- Orificio para candado

- *Gama disponível em 3 medidas*
- *Pega ergonómica*
- *Organizadores integrados na tampa*
- *Bandeja interior removível*
- *Orifício para cadeado*



NUEVO
NOVO

STANLEY	Dimensiones en cm / Dimensões em cm				€
STST1-75517	48,2 x 25,4 x 25	-	1	3253561755170	8,20
STST1-75520	40,6 x 20,5 x 19,5	-	1	3253561755200	12,30
STST1-75514	32 x 18,8 x 13,2	-	1	3253561755149	5,13

BANDEJA MULTIUSOS

BANDEJA MULTIUSOS

STANLEY

- Máxima visibilidad y accesibilidad
- Funciones de almacenamiento vertical con diseño y estructura de transporte
- Estructura cómoda de la asa
- Amplia bandeja multiusos abierta para almacenamiento portátil
- Volumen: 13,7 litros

- *Visibilidade e acessibilidade máxima*
- *Recursos para o armazenamento vertical com desenho e estrutura empilhável*
- *Estrutura cómoda de manipular*
- *Bandeja de abertura ampla para o armazenamento portátil*
- *Volume: 13,7 litros*



STANLEY	Dimensiones en cm / Dimensões em cm				€
STST1-72359	49,9 x 33,5 x 19,5	-	1	3253561723599	6,56

BOLSAS DE HERRAMIENTAS
BOLSOS DE FERRAMENTAS

PARA FONTANERO FATMAX®

PARA CANALIZADOR FATMAX®

STANLEY FATMAX

- La abertura en cada lado permite la separación de las herramientas y de los accesorios
- La semiabertura permite el uso de la bolsa como puesto de trabajo
- Fabricada con materiales resistentes y doblados que protege de la humedad y de las superficies sucias
- Almacenaje y protección óptimos para las herramientas y accesorios de fontanero
- Compartimentos exteriores y interiores para organizar de la mejor manera posible
- Bolsillos verticales de almacenamiento para acceso rápido y sencillo a todas las herramientas y piezas pequeñas
- Base inyectada de polipropileno que protege el contenido de la superficies húmedas y mojadas
- Asa metálica resistente para un transporte seguro y confortable de cargas pesadas

- *A abertura em frente e verso permite a separação dos acessorios e ferramentas*
- *A semiabertura permite o uso do bolso como posto de trabalho*
- *Fabricada com materiais resistentes e dobrados que proteje da sujidade ou humidade*
- *Armazenamento e protecção óptimos para as ferramentas e acessorios de canalizador*
- *Compartimentos exteriores e interiores para organizar da melhor forma possível*
- *Bolsos verticais de armazenamento para acceso rápido e facil a todas as ferramentas e peças pequenas*
- *Base injectada de polipropileno que proteje o conteudo das superfícies molhadas e húmidas*
- *Asa metálica resistente para um transporte confortável e seguro das cargas pesadas*



STANLEY	Dimensiones en cm / Dimensões em cm				€
FMST1-70719	52 x 28 x 31	-	1	3253561707193	64,90

TAPA REDONDA FATMAX®

TAMPA REDONDA FATMAX®



- Fabricada con materiales resistentes, para una protección interna contra los posibles daños de las herramientas
- Base inyectada de polipropileno que protege el contenido de la suciedad o humedad del suelo
- El diseño de la tapa redonda, facilita el acceso a las herramientas
- Bolsillos verticales de almacenamiento para acceso rápido y sencillo a todas las herramientas y piezas pequeñas
- Diseño ergonómico con cinta acolchada para el hombro y asas engomadas para transporte

- *Fabricada com materiais resistentes para una protecção interna contra os posiveis danos das ferramentas*
- *Base injectada de polipropileno que proteje o conteudo da sujidade ou humidade do solo*
- *O desenho da tampa redonda, facilita o acesso*
- *Bolsos verticais de armacenamento para acceso rápido e facil a todas as ferramentas e peças pequenas*
- *Desenho ergonómico com fita acolchoada para o ombro e asa em borracha*

STANLEY	Dimensiones en cm / Dimensões em cm				€
FMST1-70749	50 x 33 x 31	-	1	3253561707490	59,50

GRAN ABERTURA FATMAX®

GRANDE ABERTURA FATMAX®



- Fabricada con materiales resistentes, para una protección interna contra los posibles daños de las herramientas
- Base inyectada de polipropileno que protege el contenido de la suciedad o humedad del suelo
- Diseño de gran abertura con zona para herramienta eléctrica y bolsillos internos
- Bolsillos verticales de almacenamiento para acceso rápido y sencillo a todas las herramientas y piezas pequeñas
- Diseño ergonómico con cinta acolchada para el hombro y asas engomadas para transporte

- *Fabricada com materiais resistentes para uma protecção interna contra os possíveis danos das ferramentas*
- *Base injectada de polipropileno que proteje o conteúdo da sujidade ou humidade do solo*
- *Desenho de grande abertura com zona para ferramenta eléctrica e bolsos internos*
- *Bolsos verticais de armazenamento para acesso rápido e fácil a todas as ferramentas e peças pequenas*
- *Desenho ergonómico com fita acolchoada para o ombro e pega em borracha*

STANLEY	Dimensiones en cm / Dimensões em cm				€
FMST1-71180	50 x 30 x 29	-	1	3253561711800	50,84

MÚLTIPLES ACCESOS FATMAX®

ACESSOS MÚLTIPLOS FATMAX®

- Bolsillo frontal con cierre, para mayor seguridad.
- Asa ajustable con almohadilla para el hombro, fácil y cómodo de llevar.
- Estructura rígida estable, no se pliega: permite un fácil acceso a las herramientas en todo momento.
- Dos comportamientos principales separados de gran abertura, gran espacio de almacenamiento para herramientas eléctricas y manuales.
- Fácil acceso a las herramientas y visibilidad total, permite trabajar con la bolsa como estación de trabajo.
- Múltiples bolsillos internos y externos, organización máxima.
- Sólida base de plástico reforzado, protege de las superficies mojadas y sucias.

- *Bolso na parte frontal com fecho para maior segurança.*
- *Alça ajustável com almofada para o ombro, fácil e cómodo de levar.*
- *Estrutura rígida estável, não se dobra: proporciona acesso fácil às ferramentas em qualquer momento.*
- *Dois compartimentos principais separados de grande abertura.*
- *Espaço amplo de armazenagem para ferramentas elétricas e manuais.*
- *Fácil acesso às ferramentas e visibilidade total, para poder trabalhar com bolsa como se fosse uma estação de trabalho.*
- *Vários bolsos internos e externos, organização máxima.*
- *Base sólida de plástico reforçado, protege de superfícies molhadas.*



STANLEY	Dimensiones en cm / Dimensões em cm				€
FMST1-73607	41 x 29 x 24	-	1	3253561736070	48,72

ORGANIZADOR PORTAHERRAMIENTAS FATMAX®

ORGANIZADOR PORTAFERRAMENTAS FATMAX®

- Organizador portaherramientas que permite almacenar herramientas de forma vertical y acceder a ellas facilmente.
  Apropriada para trabajar en varios ambientes: bancos de trabajo, suelos o escaleras.
- Ergonomía. Asa de hombro ajustable y asa superior recubierta de goma.
- Gran durabilidad. La combinación de materiales hace que sea un organizador muy resistente.
- Estructura lateral e inferior reforzada con plástico para evitar roturas, humedad y suciedad.
- Apartado diseñado especialmente para la herramienta mecánica y las llaves de vaso.
- Gran visibilidad y facil acceso a las herramientas.
- Gran flexibilidad. Permite transportar las herramientas cómodamente y acceder a ellas cuando las necesite. Apertura en forma de A.

- *Organizador portaferramentas que permite armazenar as ferramentas de forma vertical e aceder a elas facilmente.*
  Apropriada para trabalhar em varios ambientes: bancos de trabalho, solos ou escadas.
- *Ergonomia. Asa de ombro ajustável e asa superior recoberta de borracha.*
- *Grande durabilidade. A combinação de materiais faz que seja um organizador muito resistente.*
- *A estrutura lateral e inferior reforçada com plástico para evitar roturas a umidade e a sujeira*
- *Apartado desenhado especialmente para a ferramenta mecânica e as chaves de caixa.*
- *Grande visibilidad e fácil acesso a suas ferramentas.*
- *Grande flexibilidade. Permite transportar as ferramentas comodamente e aceder a ela quando as precise. Estrutura em forma de A.*



STANLEY	Dimensiones en cm / Dimensões em cm				€
1-94-231	44 x 39 x 25	-	1	3253561942310	56,33

ESTRUCTURA RÍGIDA CON TAPA FATMAX®

ESTRUTURA RÍGIDA COM TAMPA FATMAX®



- Bolsa semirígida, paredes de nylon de 600x600 deniers construida sobre una estructura de polipropileno inyectado, ofreciendo gran resistencia y reforzando las zonas de mayor desgaste. Base de polipropileno para evitar las humedad o agua del suelo. Múltiples bolsillos internos y externos, con correa para transportar un nivel y soporte para flexómetro. Asa metálica abatible y tapa con cuerda elastica para transportar otras herramientas.

- *Bolso semirígida, paredes de nylon de 600x600 deniers*
- *Construida sobre uma estrutura de polipropileno injetado, oferecendo grande resistência e reforçando as zonas de maior desgaste.*
- *Base de polipropileno para evitar a humidade ou água do solo. Múltiplos bolsos internos e externos, com correia para transportar nível e suporte para fita métrica.*
- *Alça metálica reclinável e tampa com elásticos para o transporte de outras ferrementas.*

STANLEY	Longitud en cm / Comprimento en cm				€
1-79-213	49 x 28 x 31	-	1	3253561792137	60,68

ABIERTA FATMAX®

ABERTA FATMAX®



- Estructura de nylon de gran calidad 600 denier. Base rígida de plástico a prueba de agua. Resistente barra de acero recubierta de caucho en el medio que sirve de asa. Gran abertura y fácil acceso. Asa adaptable al hombro en caso de carga pesada. Refuerzos de piel en los puntos de mayor roce. Posibilidad de almacenaje interior gracias a sus cintas portaherramientas. Compartimento de Nylon para serrucho, ajustable con velcro. Cintas antideslizantes portanivel. Amplio bolsillo portacable. Bolsillo portabrocas. Portaflexómetros metálico.

- *Estrutura em nylon 600 denier de grande qualidade. Base rígida em plástico a prova de água. Resistente barra em aço recoberta com caucho no meio que sirve de asa. Grande abertura e fácil acesso. Asa adaptável ao ombro em caso de carga pesada. Reforços em pele nos pontos de maior roça. Posibilidade de armazenamento interior graças às suas goma-elásticas portaferramentas. Compartimento em Nylon para serrote, ajustável com velcro. Fitas antiderrapantes porta-nível. Grande bolso porta-cabos. Bolso portabrocas. Porta-fitas métricas metálico.*

STANLEY	Dimensiones en cm / Dimensões em cm				€
1-93-951	48 x 25 x 33	-	1	3253561939518	45,68

PARA ELECTRICISTA FATMAX®

PARA ELETRICISTA FATMAX®



- Estructura de nylon de gran calidad 600 denier. Base rígida de plástico a prueba de agua. Asa de caucho. Gran abertura y fácil acceso. Refuerzos de piel en los puntos de mayor roce. Posibilidad de almacenaje interior gracias a sus cintas portaherramientas. Soluciones específicas para el electricista. Cadena portacintas y bolsillo portabrocas.

- *Estrutura em nylon 600 denier de grande qualidade. Base rígida em plástico a prova de água. Asa em borracha. Grande abertura e fácil acesso. Reforços em pele nos pontos de maior roça. Posibilidade de armazenamento interior graças às suas goma-elásticas portaferramentas. Ideal para o técnico electricista. Cadeia portafitas e bolso portabrocas.*

STANLEY	Dimensiones en cm / Dimensões em cm				€
1-93-952	29 x 29 x 38	-	1	3253561939525	39,72

CERRADA FATMAX® / *FECHADA* FATMAX®



- Estructura de nylon de gran calidad 600 denier. Base rígida de plástico a prueba de agua. Asas de caucho ergonómicas. Gran abertura y fácil acceso. Asa adaptable al hombro en caso de carga pesada. Refuerzos de piel en los puntos de mayor roce. Posibilidad de almacenaje interior gracias a sus cintas portaherramientas.

- *Estrutura em nylon 600 denier de grande qualidade. Base rígida em plástico a prova de água. Asas em borracha ergonómicas. Grande abertura e fácil acesso. Asa adaptável ao ombro em caso de carga pesada. Reforços em pele nos pontos de maior roça. Posibilidade de armazenamento interior graças às suas goma-elásticas portaferramentas.*

STANLEY	Dimensiones en cm / Dimensões em cm				€
1-93-950	49 x 26 x 10	-	1	3253561939501	35,54

MOCHILA CON RUEDAS FATMAX® / *MOCHILA COM RODAS FATMAX®*



- Estructura de nylon de gran calidad 600x600 denier. 50 departamentos para almacenar una gran variedad de herramientas, espacios laterales para transportar herramientas largas como niveles y un gran compartimento para herramientas eléctricas. Base rígida de plástico a prueba de agua. Divisores interiores extraíbles con una asa propia para facilitar el transporte. Asas ergonómicas especialmente diseñadas para soportar el peso de las herramientas. Cierres laterales de seguridad. Asa telescópica y dos ruedas en la base.

- *Estrutura em nylon de gran qualidade 600x600 denier. 50 departamentos para armazenar uma grande variedade de ferramentas, espaços laterais para transportar ferramentas longas como níveis e un grande compartimento para ferramentas eléctricas. Base rígida de plástico á prova de água. Divisórias interiores amovível com uma pega própia para facilitar o transporte. Pegas ergonómicas especialmente desenhadas para suportar o peso das ferramentas. Fechos laterais de segurança. Asa telescópica e duas rodas na base.*

STANLEY	Dimensiones en cm / Dimensões em cm				€
1-79-215	36 x 23 x 54	-	1	3253561792151	77,93

MOCHILA FATMAX® / *MOCHILA FATMAX®*



- Estructura de nylon de gran calidad 600x600 denier. 50 departamentos para almacenar una gran variedad de herramientas, espacios laterales para transportar herramientas largas como niveles y un gran compartimento para herramientas eléctricas. Base rígida de plástico a prueba de agua. Divisores interiores extraíbles con una asa propia para facilitar el transporte. Asas ergonómicas especialmente diseñadas para soportar el peso de las herramientas. Cierres laterales de seguridad.

- *Estrutura em nylon de gran qualidade 600x600 denier. 50 departamentos para armazenar uma grande variedade de ferramentas, espaços laterais para transportar ferramentas longas como níveis e un grande compartimento para ferramentas eléctricas. Base rígida de plástico á prova de água. Divisórias interiores amovível com uma pega própia para facilitar o transporte. Pegas ergonómicas especialmente desenhadas para suportar o peso das ferramentas. Fechos laterais de segurança.*

STANLEY	Dimensiones en cm / Dimensões em cm				€
1-95-611	36 x 46 x 27	-	1	3253561956119	63,53

MOCHILA / *MOCHILA*



- Mochila para facilitar el transporte y el almacenamiento de herramientas. Deja las manos libres.
- 600x600 tela denier para garantizar su durabilidad
- Divisor desmontable con bolsillos para las herramientas de uso frecuente
- Espaldas acolchadas, más ergonomia e transporte conveniente
- Compartimento independidente para portátiles / herramienta electrica, mantiene las herramientas eléctricas y portátiles seguros.
- Compartimiento delantero pequeño de almacenamiento personal
- Capacidad de carga de 15 kg

- *Mochila de ferramentas para fácil transporte e armazenamento de ferramentas. Deixa as mãos livres.*
- *600 x 600 tecido denier, para garantir a durabilidade*
- *Divisória removível com bolsos para ferramentas usadas com frequência*
- *Costas acolchoadas, mais ergonômico, maior conveniência no transporte*
- *Compartimento separado de ferramentas electricas / portátil, mantém ferramentas eléctricas e portátil seguros.*
- *Compartimento frontal pequeno para armazenamento pessoal*
- *Capacidade de carga de 15 kg*

STANLEY	Dimensiones en cm / Dimensões em cm				€
STST1-72335	35 x 16 x 44	-	1	3253561723353	42,94

RÍGIDA CON RUEDAS / *RÍGIDA COM RODAS*



- Tejido muy resistente 600X600 denier. Estructura rígida que facilita la abertura y el acceso a las herramientas. Asa telescópica metálica y ruedas muy resistentes para una maniobrabilidad y estabilidad óptimas. Múltiples compartimentos internos y externos que permiten una mejor ordenación. Compartimento interno transparente para la ordenación de documentos. Divisor extraíble. Pies de 5.5 cm mantienen la bolsa a una distancia del suelo para evitar que la suciedad y la humedad dañen las herramientas.

- *Tecido muito resistente 600X600 denier. Estrutura rígida que facilita a abertura e o acesso às ferramentas. Asa telescópica metálica e rodas muito resistentes para uma manobralidade e estabilidade ótimas. Múltiplos compartimentos internos e externos que permitem uma melhor ordenação. Compartimento interno transparente para a ordenação de documentos. Divisor extraível. Pés de 5.5cm mantêm a bolsa a uma distância do chão para evitar que a sujeira e a umidade danem as ferramentas.*

STANLEY	Dimensiones en cm / Dimensões em cm				€
1-97-515	46 x 33 x 45	-	1	3253561975158	48,21

ABIERTA / *ABERTA*



- Diseño abierto para un acceso rápido a las herramientas
- Múltiples compartimentos verticales permiten una mejor ordenación y un acceso más fácil
- Pequeño compartimento para la ordenación de puntas, brocas y piezas pequeñas

- *Disenho aberto para um acesso mais rápido às ferramentas*
- *Múltiplos compartimentos verticais permitem uma melhor arrumação e um acesso mais fácil*
- *Pequeno compartimento para a organização de pontas, brocas e pequenas peças*

STANLEY	Dimensiones en cm / Dimensões em cm				€
STST1-70718	31 x 20 x 26	-	1	3253561707186	26,93

TAPA PLANA / *TAMPA PLANA*

STANLEY



- De tapa plana, base de plástico reforzada para mayor durabilidad. Tejido muy resistente 600X600 denier. Esquinas reforzadas para aumentar la solidez de la bolsa. Múltiples compartimentos internos y externos permiten una mejor ordenación. Bolsillo frontal con tapa. Ordenación de documentos. Acceso rápido a las herramientas. Asa ajustable.

- *De tampa plana, base de plástico reforçada para uma maior duração. Tecido muito resistente 600X600 denier. Cantos reforçados para aumentarem a solidez do saco. Múltiplos compartimentos internos e externos permitem uma melhor arrumação. Bolso frontal com tampa. Compartimento independente transparente para guardar documentos. Pega ajustável.*

STANLEY	Dimensiones en cm / Dimensões em cm				€
1-96-193	44,7 x 26,2 x 25,1	-	1	3253561961939	24,33

ABIERTA CON ASA METÁLICA / *ABERTA COM ALÇA METÁLICA*

STANLEY



- Base de plástico reforzada para mayor durabilidad. Tejido muy resistente 600X600 denier. Esquinas reforzadas para aumentar la solidez de la bolsa. Múltiples compartimentos internos y externos permiten una mejor ordenación. Bolsillo frontal con tapa. Acceso rápido a las herramientas. Asa ajustable y barra de acero.

- *Base de plástico reforçada para uma maior duração. Tecido muito resistente 600X600 denier. Cantos reforçados para aumentarem a solidez do saco. Múltiplos compartimentos internos e externos permitem uma melhor arrumação. Bolso frontal com tampa. Compartimento independente transparente para guardar documentos. Pega ajustável.*

STANLEY	Dimensiones en cm / Dimensões em cm				€
1-96-182	44,7 x 27,7 x 25,1	-	1	3253561961823	23,14

GRAN ABERTURA / *GRANDE ABERTURA*

STANLEY



- Base de plástico reforzada para mayor durabilidad. Tejido muy resistente 600X600 denier. Esquinas reforzadas para aumentar la solidez de la bolsa. Múltiples compartimentos internos y externos permiten una mejor ordenación. Bolsillo frontal con tapa. Acceso rápido a las herramientas. Asa ajustable.

- *Base de plástico reforçada para uma maior duração. Tecido muito resistente 600X600 denier. Cantos reforçados para aumentarem a solidez do saco. Múltiplos compartimentos internos e externos permitem uma melhor arrumação. Bolso frontal com tampa. Compartimento independente transparente para guardar documentos. Pega ajustável.*

STANLEY	Dimensiones en cm / Dimensões em cm				€
1-96-183	44,7 x 27,5 x 23,5	-	1	3253561961830	20,20

PROFUNDA DE TAPA PLANA / *PROFUNDA DE TAMPA PLANA*



- Tela de poliéster con denier de 600 x 600, protege la bolsa contra el desgaste.
- Asa para el hombro integrado, fácil de llevar la herramienta.
- Grandes cremalleras engomadas, apertura suave y fácil.
- Múltiples bolsillos, organización fácil y cómoda.
- Bolsillo delantero con cierre, almacenamiento de pequeñas piezas o objetos personales.
- Soporte de plástico en la base, protege de las superficies sucias.

- *Tecido de poliéster com denier de 600 x 60, protege a bolsa de desgastes.*
- *Alça integrada, fácil de levar a ferramenta.*
- *Grandes fechos de correr com borracha, abertura delicada e fácil.*
- *Bolsos múltiplos, organização fácil e cómoda.*
- *Bolso na parte frontal com fecho, armazenagem de peças pequenas ou objetos pessoais.*
- *Plástico na base, protege de superfícies sujas.*

STANLEY	Dimensiones en cm / Dimensões em cm				€
STST1-73615	34 x 21 x 24	-	1	3253561736155	15,81

CERRADA / *FECHADA*



- Nylon de 600 x 600 Deniers resistente y duradero. Asas confortables recubiertas de algodón. Base reforzada con goma espuma de 6mm. 8 compartimentos interiores. 2 compartimentos exteriores de los cuales: 1 bolsillo de malla y 1 con cierre a presión.

- *Nylon de 600 x 600 denier resistente e duradouro. Asas confortáveis e recobertas de algodão. Base reforçada com espuma de 6mm. 8 compartimentos interiores. 2 compartimentos exteriores dos quais: 1 bolso em malha e 1 com fecho a pressão.*

STANLEY	Dimensiones en cm / Dimensões em cm				€
1-93-330	30 x 25 x 13	-	1	3253561933301	14,34

ENROLLABLE / *ENROLÁVEL*



- Nylon de 300 x 300 deniers. 12 bolsillos compartimentados. Incluye bolsillos para lápiz y bolígrafo. Cintas de tela para atar tras enrollar la bolsa.

- *Nylon de 300 x 300 denier. 12 bolsos compartimentados. Inclue bolsos para lápis e caneta. Cordas em tela para atar depois de enrolar o bolso.*

STANLEY	Dimensiones en cm / Dimensões em cm				€
1-93-601	64 x 38,5	-	1	3253561936012	6,47

ORGANIZADORES
ORGANIZADORES

IMPERMEABLE PROFUNDO FATMAX®

IMPERMEÁVEL PROFUNDO FATMAX®

STANLEY FATMAX

- Tapa impermeable prácticamente irrompible. El diseño interior de la tapa previene el desplazamiento involuntario de las gavetas durante el transporte y evita que se pueda filtrar el agua. Cierres laterales muy resistentes. Podrás transportar de forma segura hasta 3 unidades a la vez. Gavetas extraíbles de dos medidas. Permite almacenar piezas de diferentes tamaños. Bisagras y cierres metálicos antioxidantes.

- *Tampa impermeável praticamente inquebrável. O design interior da tampa impede o movimento involuntário gavetas durante o transporte e evita infiltrações de água. Fechos laterais muito resistentes . Pode transportar com segurança até 3 unidades de cada vez. Gavetas removiveis de dois tamanhos. Permite armazenar peças de diferentes tamanhos. Dobradiças e fechos metálicos antioxidantes.*



STANLEY	Dimensiones en cm / Dimensões em cm				€
1-97-518	44,6 x 11,6 x 35,7	-	1	3253561975189	28,69

IMPERMEABLE FATMAX®

IMPERMEÁVEL FATMAX®

STANLEY FATMAX

- Tapa impermeable prácticamente irrompible. El diseño interior de la tapa previene el desplazamiento involuntario de las gavetas durante el transporte y evita que se pueda filtrar el agua. Cierres laterales muy resistentes. Podrás transportar de forma segura hasta 3 unidades a la vez. Gavetas extraíbles de dos medidas. Permite almacenar piezas de diferentes tamaños. Bisagras y cierres metálicos antioxidantes.

- *Tampa impermeável praticamente inquebrável. O design interior da tampa impede o movimento involuntário gavetas durante o transporte e evita infiltrações de água.Fechos laterais muito resistentes . Pode transportar com segurança até 3 unidades de cada vez. Gavetas removiveis de dois tamanhos. Permite armazenar peças de diferentes tamanhos. Dobradiças e fechos metálicos antioxidantes.*



STANLEY	Dimensiones en cm / Dimensões em cm				€
1-97-517	44,6 x 7,4 x 35,7	-	1	3253561975172	24,53

PROFESIONAL FATMAX® / *PROFESIONAL FATMAX®*



- Apilable - hasta 3 organizadores juntos, permite un transporte fácil con una sola mano.
- 6 gavetas extraíbles que permiten diferentes configuraciones.
- La tapa resistente y transparente proporciona una vista completa, un acceso fácil y rápido a las piezas almacenadas.
- Hecho con PC y un sello a prueba de agua para una mayor durabilidad, y un uso seguro en exterior.
- Cierres laterales para un apilamiento y un transporte seguros de varias unidades.
- Asa de transporte integrada para una fácil agarre.

- *Empilhável - até 3 organizadores em conjunto,*
- *permite um fácil transporte com uma só mão.*
- *6 gavetas removíveis para permitir diferentes configurações.*
- *A tampa sólida e transparente permite uma visão completa, acesso rápido e fácil para as peças armazenadas.*
- *Feito com Policarbonato e um selo à prova d'água para maior durabilidade e um uso seguro em exterior.*
- *Fechos laterais para empilhamento e transporte seguro de várias unidades.*
- *Alça de transporte para uma fácil aderência.*

STANLEY	Dimensiones en cm / Dimensões em cm		☒		€
FMST1-72378	26,1 x 11,5 x 35,9	-	1	3253561723780	18,58

PROFESIONAL XL / *PROFISSIONAL XL*



- Estructura de combinación de metal y polycarbonato (resistente a impactos). Máxima capacidad. 14 Compartimentos profundos en dos tamaños, extraíbles y con la capacidad de conservar su ubicación incluso con menos unidades en el interior.
- Incluye asa para colgar en el hombro en caso de carga pesada.

- *Estrutura em combinação de metal e policarbonato (resistente aos impactos). Máxima capacidade. 14 Compartimentos profundos em 2 tamanhos, extraíveis e com a capacidade de conservar a sua localização inclusive com menos unidades no interior. Inclue asa para pendurar no ombro em caso de carga pesada.*

STANLEY	Dimensiones en cm / Dimensões em cm	Número de compartimentos / Número de divisões		☒		€
1-93-293	49,2 x 11 x 43,1	14	-	1	3253561932939	45,37

3 EN 1 / *3 EM 1*



- Organizador 3 en 1 para herramientas manuales, herramientas eléctricas y accesorios.
- Divisores móviles que proporcionan alta personalización para las piezas pequeñas y las grandes herramientas de mano y eléctricas

- *Vantagem de 3 em 1 para ferramentas manuais, ferramentas elétricas e acessórios*
- *Divisores móveis que proporcionam alta personalização para as peças pequenas e grandes ferramentas, assim como ferramentas elétricas*

STANLEY	Dimensiones en cm / Dimensões em cm		☒		€
STST1-71963	42 x 23 x 31	-	1	3253561719639	35,41

MULTILEVEL SORTMASTER

MULTILEVEL SORTMASTER

STANLEY



NUEVO
NOVO

- 2 niveles: organizador y caja de herramientas pequeña. Concebido para almacenar herramienta manual y eléctrica en el nivel inferior y piezas pequeñas en el nivel superior
- Asa de transporte ergonómica
- Diferentes tamaños de compartimentos y divisores extraíbles para un gran número de opciones de personalización
- Tapa transparente para visualizar el contenido del nivel superior
- Se puede conectar con el organizador SortMaster Junior

- *2 níveis: organizador e caixa de ferramentas pequena. Concebido para armazenar ferramenta manual e elétrica no nível inferior e peças pequenas no nível superior*
- *Alça de transporte ergonómica*
- *Diferentes tamanhos de gavetas e divisórias removíveis para um grande número de opções para personalização total*
- *Tampa transparente para visualizar o conteúdo do nível superior*
- *Pode contectar-se a um SortMaster Junior*

STANLEY	Dimensiones en cm / Dimensões em cm				€
STST1-75540	40 x 42 x 31,5	-	1	3253561755408	21,53

COMPATIBLE CON CAJA 1-97-514/506

COMPATIVÉL COM CAIXA 1-97-514/506

STANLEY



- Organizador con separadores desmontables y compartimento único de 90º para almacenar martillos y herramientas en ángulos. Cierres metálicos antioxidantes, para máxima durabilidad y resistencia. Tapa de policarbonato resistente para protección extrema. Asa de transporte integrada y adaptables a las siguientes cajas:
- STST1-79203, adaptable a 1-97-514 o 1-97-506
  Organizador de 48cm incluye separadores desmontables y compartimento único de 90º para almacenar martillos y herramientas en ángulos

- *Organizador com divisórias desmontáveis e compartimento único de 90º para armazenar martelos ou ferrementas em ângulo. Fechos metálicos anti-ferrugem, para máxima durabilidade e resistência. Tampa resistente em policarbonato, para protecção extrema. Pega de transporte integrada e adaptaveis as seguintes caixas:*
- *STST1-79203, adaptavel a 1-97-514 ou 1-97-506*
  Organizador de 19"/ 24" inclui divisórias desmontáveis e compartimento único de 90º para armazenar martelos ou ferrementas em ângulo

STANLEY	Dimensiones en cm / Dimensões em cm				€
STST1-79203	61 x 9,5 x 33	-	1	3253561792038	24,88

PROFESIONAL GRANDE

PROFISSIONAL GRANDE

STANLEY



- Pequeños compartimentos extraíbles. Tapa transparente de polipropileno resistente con guías que inmovilizan los compartimentos.

- *Pequenos compartimentos extraíveis. Tampa transparente em polipropileno com guias que inmovilizam os compartimentos.*

STANLEY	Dimensiones en cm / Dimensões em cm	Número de compartimentos / Número de divisões				€
1-92-749	42,3 x 10,5 x 33,4	8	-	1	3253561927492	20,90

PROFESIONAL MEDIANO / *PROFISIONAL MÉDIO*

STANLEY



- Pequeños compartimentos extraíbles. Tapa transparente de polipropileno resistente con guías que inmovilizan los compartimentos.

- *Pequenos compartimentos extraíveis. Tampa transparente em polipropileno com guias que inmovilizam os compartimentos.*

STANLEY	Dimensiones en cm / Dimensões em cm	Número de compartimentos / Número de divisões				€
1-92-748	42,2 x 5,2 x 33,4	25	-	1	3253561927485	18,83

SORTMASTER 3 EN 1 / *SORTMASTER 3 EN 1*

STANLEY



- Un solo organizador que, apilado se convierte en un organizador más grande, o que puede ser utilizado como un organizador doble
- Los cierres de seguridad permiten apilar y transportar hasta 3 organizadores de una sola vez
- Cierres adicionales para un almacenamiento en cada lado.
- Compartimentos con separaciones modulables
- Este organizador permite combinar el almacenamiento de herramientas y piezas pequeñas, gracias a sus compartimentos con separaciones modulables
- El diseño interior de la tapa previene el desplazamiento involuntario de las piezas durante el transporte

- *Um único organizador que, ou empilhado se converte num organizador maior ou que pode ser usado como um organizador duplo*
- *Os fechos de segurança permitem empilhar e transportar até 3 organizadores de uma vez*
- *Fechos adicionais para um arnazenamento em frente e verso.*
- *Compartimentos com separações moduláveis*
- *Este organizador permite combinar o armazenamento de ferramentas e peças pequenas, graças a seus compartimentos com separações moduláveis*
- *O desenho interior da tampa previne o deslocamento involuntário das peças durante o transporte*

STANLEY	Dimensiones en cm / Dimensões em cm				€
STST1-71197	29,5 x 13,4 x 21,5 cm	-	12	3253561711978	12,69

SORTMASTER / *SORTMASTER*

STANLEY



- Esquinas ampliables según sus necesidades, diseñadas para poder almacenar herramientas que requieran un espacio angular. Este organizador permite combinar el almacenamiento de herramientas y piezas pequeñas. Compartimentos con separaciones modulables. El diseño interior de la tapa previene el desplazamiento involuntario de las piezas durante el transporte.

- *Divisórias com forma adaptável desenhadas para poder armazenar ferramentas que requeiram um espaço angular como por exemplo, os martelos. Este organizador permite combinar o armazenamento de ferramentas e peças pequenas. Compartimentos com separações moduláveis. O desenho interior da tampa previne o deslocamento involuntário das peças durante o transporte .*

STANLEY	Dimensiones en cm / Dimensões em cm				€
1-94-745	43 x 9 x 33	-	1	3253561947452	12,12

SORTMASTER JUNIOR

SORTMASTER JUNIOR

STANLEY



- Esquinas ampliables según sus necesidades, diseñadas para poder almacenar herramientas que requieran un espacio modular. Este organizador permite combinar el almacenamiento de herramientas y piezas pequeñas. Compartimentos con separaciones modulables. El diseño interior de la tapa previene el desplazamiento involuntario de las piezas durante el transporte. Posibilidad de transportar hasta 3 unidades a la vez.

- *Divisórias com forma adaptável desenhadas para poder armazenar ferramentas que requeiram um espaço angular como por exemplo, os martelos. Este organizador permite combinar o armazenamento de ferramentas e peças pequenas. Compartimentos com separações moduláveis. O desenho interior da tampa previne o deslocamento involuntário das peças durante o transporte. Pode transportar até 3 unidades de cada vez.*

STANLEY	Dimensiones en cm / Dimensões em cm				€
1-97-483	37,5 x 6,7 x 29,2	-	3	3253561974830	7,85

SORTMASTER LIGHT

SORTMASTER LIGHT

STANLEY



- Un solo organizador que, amontonado con 2 más, se convierte en un organizador más grande
- Los cierres de seguridad permiten amontonar y transportar hasta 3 organizadores de una sola vez
- Compartimentos con separaciones modulables
- Este organizador permite combinar el almacenamiento de herramientas y piezas pequeñas, gracias a sus compartimentos con separaciones modulables
- El diseño interior de la tapa previene el desplazamiento involuntario de las piezas durante el transporte

- *Um único organizador que, empilhado com 2 mais, converte-se num organizador maior*
- *Os fechos de segurança permitem empilhar e transportar até 3 organizadores de uma vez*
- *Compartimentos com separações moduláveis*
- *Este organizador permite combinar o armazenamento de ferramentas e peças pequenas, graças a seus compartimentos com separações moduláveis*
- *O desenho interior da tampa previne o deslocamento involuntário das peças durante o transporte*

STANLEY	Dimensiones en cm / Dimensões em cm				€
STST1-70720	29,5 x 6,5 x 21,5 cm	-	6	3253561707209	6,60

30 CAJONES

30 GAVETAS

STANLEY



- Cajones transparentes pequeños.

- *Gavetas transparentes pequenas.*

STANLEY	Dimensiones en cm / Dimensões em cm				€
1-93-980	36,5 x 15,5 x 22,5	-	1	3253561939808	12,69

9 CAJONES / *9 GAVETAS*

STANLEY

- Cajones transparentes grandes.

- *Gavetas transparentes grandes.*



STANLEY	Dimensiones en cm / Dimensões em cm				€
1-93-978	36,5 x 15,5 x 21,3	-	1	3253561939785	11,76

ORGANIZADOR BÁSICO / *ORGANIZADOR BÁSICO*

STANLEY



- Organizador de polipropileno transparente que permite ver el contenido. Separadores amovibles para aprovechar el máximo espacio. Compartimentos con bordes redondeados que facilitan coger los pequeños accesorios. Doble cierre. Bisagras que mantienen la tapa en posición vertical durante su uso.

- *Organizador de polipropileno transparente que permite ver o conteúdo. Separadores amovíveis para aproveitar o maximo de espaço. Compartimentos com bordas arredondadas que facilitam a pega dos pequenos acessórios. Duplo fecho. Dobradiças que mantem a tampa em posição vertical durante o seu uso.*

STANLEY	Dimensiones en cm / Dimensões em cm	Número de compartimentos / Número de divisões				€
1-92-890	35,7 x 4,8 x 22,9	23	-	1	3253561928901	8,65
1-92-889	27,2 x 4,6 x 18,9	17	-	1	3253561928895	5,52
1-92-888	21 x 3,5 x 11,5	11	-	1	3253561928888	2,29

GAVETAS
GAVETAS

PACK 8 GAVETAS — *PACK 8 GAVETAS*



STANLEY

STANLEY	Dimensiones en cm / Dimensões em cm				€
1-94-468	10,8 x 19,1 x 34cm	-	6	3253561944680	7,23

PACK 4 GAVETAS — *PACK 4 GAVETAS*



STANLEY

STANLEY	Dimensiones en cm / Dimensões em cm				€
1-94-469	14,6 x 23,8 x 32,1	-	20	3253561944697	7,23

GAVETAS — *GAVETAS*

STANLEY

- Contenedor de plástico multiusos.

- *Contentor de plástico multifunções.*



STANLEY	Dimensiones en cm / Dimensões em cm	Espacio para almacenaje en l / Espaço para armazenamento em l	Color / Cor				€
056100-015	10,2 x 11,7 x 7,3	0,272	Azul	-	1	7290008781145	0,73
056200-004	10,8 x 7,3 x 16,8	1	Rojo / Vermelho	-	48	7290005530753	0,87
056200-015	10,8 x 19,1 x 7,3	1	Azul	-	48	7290005530289	0,87
056300-004	15,5 x 12,7 x 23,8	4	rojo / vermelho	-	36	7290005530296	1,69
056300-015	14,6 x 23,8 x 12,7	4	Azul	-	36	7290005530760	1,69
056400-004	20 x 15,6 x 32,7	10	Rojo / Vermelho	-	12	7290005530777	3,33
056400-015	20 x 32,7 x 15,6	10	Azul	-	12	7290005530302	3,33
056500-004	30,8 x 42,9 x 17,8	21	Rojo / Vermelho	-	8	7290005530319	6,17
056500-015	30,8 x 17,8 x 45	21	Azul	-	8	7290005530784	6,17

CABALLETES
CAVALETES

ALUMINIO FATMAX®

ALUMÍNIO FATMAX®

STANLEY FATMAX



- Parte superior y pies reforzados con caucho para proporcionar máxima estabilidad. Cada pierna puede adaptarse independientemente, permitiendo trabajar en una superficie desigual. Parte superior en forma de V para trabajar con tubos. Diseño plegable para ahorrar espacio y facilitar el transporte.

- *Parte superior e pés reforçados com borracha para proporcionar máxima estabilidade. Cada perna pode-se adaptar independentemente e permite trabalhar numa superfície desigual. Parte superior em forma de V para trabalhar com tubos. Desenho dobrável para poupar espaço e facilitar o transporte.*

STANLEY	Dimensiones en cm / Dimensões em cm	Descripción / Descrição				€
1-92-980	68,5 x 10 x 83	Pack 2 uds.	-	1	3253561929809	125,07

PLEGABLE

DOBRÁVEL

STANLEY



- Ligero y cómodo de transportar
- Con su tamaño compacto se cierra fácilmente, formando un paquete doble
- Asa y correa opcional para el hombro que permite llevarlo a cualquier lugar
- Cierres laterales que permiten unir 2 caballetes entre sí
- Patas de aluminio
- Combina las ventajas del plástico con la solidez del metal

- *Ligeiro e cómodo de transportar*
- *Tamanho compacto – Fácil de unir com fechos para formar conjuntos*
- *Punho e alça opcional para carregar sempre que necessário*
- *Fechos laterais para prender 2 cavaletes juntos*
- *Pés de alumínio*
- *Combina as vantagens do plástico com a resistência do metal*

STANLEY	Dimensiones en cm / Dimensões em cm	Descripción / Descrição				€
1-97-475	101,7 x 12,5 x 75,8	Pack 2 uds.	-	1	3253561974755	74,47

PLEGABLE

DOBRÁVEL

STANLEY



- Caballete multiusos: soporta 454 kg por pareja
- Peso ligero, fácil de transportar
- Ranura en forma de V integrada
- Práctica bandeja que se abre para sostener las herramientas

- *Cavalete multiuso: suporta 454 Kg por conjunto*
- *Peso ligeiro fácil de transportar*
- *Ranhuras em forma de V*
- *Bandeja muito prática aberta para depositar as ferramentas*

STANLEY	Dimensiones en cm / Dimensões em cm	Descripción / Descrição				€
STST1-70713	69.3 x 10.5 x 81.5	Pack 2 uds.	-	1	3253561707131	42,65

PLEGABLE FATMAX® — *DOBRÁVEL FATMAX®*

STANLEY FATMAX

Apertura y plegado fácil y rápido

Abertura e dobragem rápido e fácil

Plegable para un tamaño compacto. Fácil de almacenar.

Dobravel para um tamanho compactdo. Fácil de armazenar

Cuerpo y patas de metal. Estructura robusta y resistente para una máxima durabilidad y estabilidad

Corpo e pernas de metal. Estrutura robusta e resistente para uma máxima durabilidade e estabilidade

Gran capacidad de carga. Hasta 900kg la pareja

Grande capacidade de carga. Até 900kg nas duas unidades

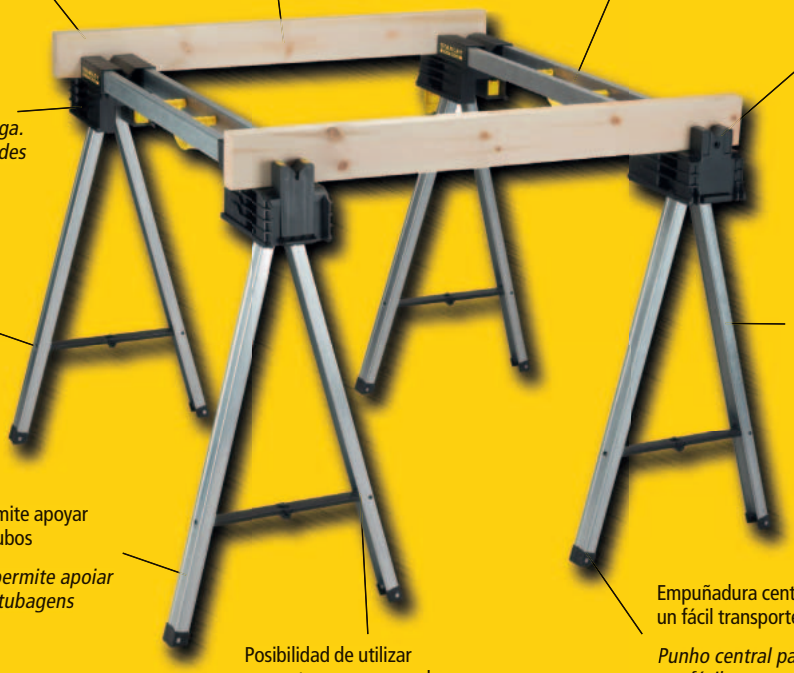

Apoyos de goma para crear fricción y evitar desplazamientos de la pieza de trabajo

Apoios de borracha que cria fricção e evita movimentos da peça de trabalho

Ranuras para convertirlos en una mesa de trabajo

Ranhura para convertir-los numa mesa de trabalho

Cierres laterales con bloqueo para juntar los 2 caballetes para facilitar el transporte

Fechos laterais com bloqueio para empilhar e levar as 2 unidades juntas

Ranura en V que permite apoyar objetos redondos y tubos

Ranhura em V que permite apoiar objetos redondos e tubagens

Posibilidad de utilizar sargentos monomanuales

Possibilidade de utilizar grampos

Empuñadura central para un fácil transporte

Punho central para um fácil transporte

NUEVO
NOVO

STANLEY	Dimensiones en cm / Dimensões em cm	Descripción / Descrição				€
FMST1-75763	111,7 x 12 x 13,5	Pack 2 uds.	-	1	3253561757631	100,00

PLEGABLE JÚNIOR — *DOBRÁVEL JUNIOR*

STANLEY



- Ligero, fácil de uso y de llevar
- Plegable y compacto, ideal para almacenar
- Ranura en forma de V
- Patas de caucho antideslizantes, para un apoyo total y robusto
- Bandeja, espacio de almacenamiento útil

- *Leve, fácil de usar e transportar*
- *Dobrável y compacto, ideal para armazenar*
- *Ranhura em forma de V*
- *Pés de borracha anti-derrapante, para um apoio completo e robusto*
- *Bandeja, espaço de armazenamento utilizável*

STANLEY	Dimensiones en cm / Dimensões em cm	Descripción / Descrição				€
STST1-70355	57.1 x 6.3 x 81.8	Pack 2 uds.	-	1	3253561703553	29,73

TSTAK
TSTAK

MALETA MULTIUSOS TSTAK II FATMAX®
MALA MULTIUSOS TSTAK II FATMAX®



- Plataforma flexible que posibilita diferentes combinaciones.
- Apilable: todas las unidades se pueden apilar. Cierres laterales resistentes para garantizar que las unidades queden bien sujetas.
- Superficie superior plana con espuma pre-cortada.
- Asa bimaterial en la unidad superior para levantarla de forma fácil y cómoda.
- Diseño innovador: robusto y resistente.
- Volumen útil en litros: 13,5 L
- Grosor de las paredes: 2,8-3,0 mm.
- Para el almacenamiento de herramientas eléctricas, con espuma pre-cortada que garantiza una buena protección de sus herramientas eléctricas.
- Disponible también como COMBO TSTAK.

- *Plataforma flexível que permite diferentes combinações.*
- *Empilhável: é possível empilhar todas as unidades umas sobre as outras. Fechos laterais para garantir a fixação das unidades.*
- *Topo plano incluindo espuma pré-cortada.*
- *Asa bimateria no topo de cada unidade para permitir o seu levantamento fácil e confortável.*
- *Desenho inovador: robusto e resistente.*
- *Volume útil em litros: 13.5 L*
- *Grossura da parede de: 2,8-3,0 mm.*
- *Para armazenar ferramentas elétricas, incluindo espuma pré-cortada para garantir a proteção segura das suas ferramentas.*
- *Também disponível como COMBO TSTAK.*

STANLEY	Dimensiones en cm / Dimensões em cm				€
FMST1-71966	44 x 18.5 x 33	-	1	3253561719660	38,44

MALETA CON ASA DE ALUMINIO TSTAK I FATMAX®
MALA COM PUNHO DE ALUMÍNIO TSTAK I FATMAX®



- Plataforma flexible que posibilita diferentes combinaciones.
- Apilable: todas las unidades se pueden apilar. Cierres laterales resistentes para garantizar que las unidades queden bien sujetas.
- Asa bimaterial en la unidad superior para levantarla de forma fácil y cómoda.
- Diseño innovador: robusto y resistente.
- Para el almacenamiento de herramientas eléctricas, incluida la posibilidad de una buena organización del contenido: espuma pre-cortada.
- Volumen útil en litros: 14 L

- *Plataforma flexível que permite diferentes combinações.*
- *Empilhável: é possível empilhar todas as unidades umas sobre as outras. Fechos laterais para garantir a fixação das unidades.*
- *Asa bimateria no topo de cada unidade para permitir o seu levantamento fácil e confortável*
- *Desenho inovador: robusto e resistente*
- *Para armazenar ferramentas elétricas, incluindo possibilidade para a gestão correta do conteúdo: espuma pré-cortada*
- *Volume em litros muito prático: 14 L*

STANLEY	Dimensiones en cm / Dimensões em cm				€
FMST1-71967	44 x 16 x 33	-	1	3253561719677	64,06

CAJONERA TSTAK III FATMAX® / *CAIXA - TSTAK III FATMAX®*



- Plataforma flexible que posibilita diferentes combinaciones.
- Apilable: todas las unidades se pueden apilar. Cierres resistentes para garantizar que las unidades queden bien sujetas.
- Cajón con rodamientos de bolas que garantizan la fiabilidad de los productos para trabajos pesados.
- Compartimentos extraíbles para piezas pequeñas y accesorios (2 compartimentos grandes y 2 pequeños).
- Asa bimaterial en la unidad superior para levantarla de forma fácil y cómoda.
- Diseño innovador: robusto y resistente.
- Volumen útil en litros: 9,5 L
- Grosor de las paredes: 2,8-3,0 mm.

- *Plataforma flexível que permite diferentes combinações.*
- *Empilhável: é possível empilhar todas as unidades umas sobre as outras. Fechos laterais para garantir a fixação das unidades.*
- *Gaveta de rolamento de esfera torna os produtos ideais para trabalhos pesados*
- *Compartimentos amovíveis para peças pequenas e acessórios (2 compartimentos grandes e 2 pequenos)*
- *Asa bimateria no topo de cada unidade para permitir o seu levantamento fácil e confortável*
- *Desenho inovador: robusto e resistente*
- *Volume em litros: 9,5 L*
- *Grossura da parede: 2,8-3,0 mm*

STANLEY	Dimensiones en cm / Dimensões em cm				€
FMST1-71968	44 x 17.6 x 33	-	1	3253561719684	51,25

CAJONERA DOBLE TSTAK IV FATMAX® / *CAIXA DUPLA - TSTAK IV FATMAX®*



- Plataforma flexible que posibilita diferentes combinaciones.
- Apilable: todas las unidades se pueden apilar. Cierres laterales resistentes para garantizar que las unidades queden bien sujetas.
- Divisores extraíbles para la organización de brocas y puntas.
- Asa bimaterial en la unidad superior para levantarla de forma fácil y cómoda.
- Para el almacenamiento de piezas pequeñas, incluida la posibilidad de una buena organización del contenido.
- Volumen útil en litros: 8 L
- Grosor de las paredes: 2,8-3,0 mm

- *Plataforma flexível que permite diferentes combinações.*
- *Empilhável: é possível empilhar todas as unidades umas sobre as outras. Fechos laterais para garantir a fixação das unidades*
- *Divisórias amovíveis para a organização de brocas e pontas*
- *Asa bimateria no topo de cada unidade para permitir o seu levantamento fácil e confortável*
- *Para armazenar peças pequenas, incluindo possibilidades de gestão correta do conteúdo*
- *Volume em litros: 8 L*
- *Grossura da parede: 2,8-3,0 mm*

STANLEY	Dimensiones en cm / Dimensões em cm				€
FMST1-71969	44 x 17.6 x 33	-	1	3253561719691	57,66

ORGANIZADOR CON TAPA TRANSPARENTE TSTAK V FATMAX® / *ORGANIZADOR COM TAMPA TRANSPARENTE TSTAK V FATMAX®*



- Cierres laterales que permiten la conexión para un transporte más fácil y una apilación segura.
- Compartimentos extraíbles: 2 grandes y 5 pequeños.
- Se puede utilizar para piezas pequeñas y accesorios o para una herramienta eléctrica y su cargador.
- Tapa de alta resistencia: transparente y resistente a los impactos.
- El diseño exclusivo de la tapa inmoviliza todos los compartimentos.
- Permite una total visibilidad para un acceso rápido.
- Asa y cierres para un uso intensivo.
- Asa ancha incorporada para una portabilidad fácil y estable.
- Cierres y bisagras metálicos, fuertes y resistentes.

- *Os fechos laterais permitem a conectividade para o transporte fácil e empilhamento seguro.*
- *Compartimentos amovíveis: 2 grandes e 5 pequenos.*
- *Podem ser utilizados para peças pequenas e acessórios ou para ferramenta elétrica e carregador.*
- *Tampa transparente e resistente a impactos.*
- *O design exclusivo da tampa bloqueia todos os compartimentos no lugar.*
- *Proporciona uma visibilidade completa para o rápido acesso.*
- *Pega e fechos de alta resistência.*
- *Pega grande integrada para o transporte fácil e estável.*
- *Fechos e dobradiças em metal, fortes e resistentes.*

STANLEY	Dimensiones en cm / Dimensões em cm				€
FMST1-71970	44 x 14.5 x 33	-	1	3253561719707	35,88

CAJA DE HERRAMIENTAS PROFUNDA TSTAK VI FATMAX® / *CAIXA DE FERRAMENTAS TSTAK VI FATMAX®*



- Cierres laterales que permiten la conexión para un transporte más fácil y una apilación segura.
- Bandeja extraíble para un acceso rápido a las herramientas más utilizadas.
- Volumen extragrande para almacenar herramientas altas.
- Asa y cierres para un uso intensivo.
- Asa ancha incorporada para una portabilidad fácil y estable.
- Cierres y bisagras metálicos, fuertes y resistentes.

- *Os fechos laterais permitem a conectividade para o transporte fácil e empilhamento seguro*
- *Bandeja removível para o acesso rápido às ferramentas mais utilizadas*
- *Volume extra grande para armazenagem de ferramentas altas*
- *Pega e fechos de alta resistência*
- *Pega grande integrada para o transporte fácil e estável*
- *Fechos e dobradiças em metal, fortes e resistentes*

STANLEY	Dimensiones en cm / Dimensões em cm				€
FMST1-71971	44 x 30 x 33	-	1	3253561719714	51,25

CARRO CON RUEDAS TSTAK FATMAX® / *CARRO COM RODAS TSTAK FATMAX®*



- Ruedas giratorias de 360° para una máxima capacidad de maniobra.
- Cierres laterales para la conexión segura de los modulos.
- Compacto y ligero para un almacenamiento sencillo cuando no se está utilizando.

- *Rodas giratórias a 360° para uma máxima capacidade de manobra*
- *Fechos laterais para ligação segura dos modelos*
- *Compacto e de pouco peso para a armazenagem fácil quando não estiver em uso*

STANLEY	Dimensiones en cm / Dimensões em cm				€
FMST1-71972	48 x 18 x 43	-	1	3253561719721	57,66

COMBO MALETA MULTIUSOS TSTAK II + CAJONERA DOBLE TSTAK IV FATMAX®

COMBO MALA MULTIUSOS TSTAK II + CAIXA DUPLA TSTAK IV FATMAX®



- Plataforma flexible que posibilita diferentes combinaciones.
- Apilable: todas las unidades se pueden apilar. Cierres laterales resistentes para garantizar que las unidades queden bien sujetas.
- Divisores extraíbles para la organización de brocas y puntas.
- Cajones con rodamientos de bolas que garantizan la fiabilidad de los productos para trabajos pesados.
- Asa bimaterial en la unidad superior para levantarla de forma fácil y cómoda.
- Diseño innovador: robusto y resistente.
- Para el almacenamiento de piezas pequeñas, incluida la posibilidad de una buena organización del contenido.
- Volumen útil en litros: 21,5 L
- Grosor de las paredes: 2,8-3,0 mm.

- *Plataforma flexível que permite diferentes combinações.*
- *Empilhável: é possível empilhar todas as unidades umas sobre as outras. Fechos laterais para garantir a fixação das unidades.*
- *Divisórias amovíveis para a organização de brocas e pontas*
- *Gavetas de rolamento de esfera torna os produtos ideais para trabalhos pesados*
- *Asa bimateria no topo de cada unidade para permitir o seu levantamento fácil e confortável*
- *Desenho inovador: robusto e resistente*
- *Para armazenar ferramentas elétricas, peças pequenas, incluindo possibilidades de gestão correta do conteúdo*
- *Volume em litros: 21,5 L*
- *Grossura da parede: 2,8-3,0 mm*

STANLEY	Dimensiones en cm / Dimensões em cm				€
FMST1-71981	42,8 x 31,5 x 17,6	-	1	3253561719813	83,28

ESPUMA PRE-CORTADA PARA TSTAK FATMAX®

ESPUMA PRÉ-CORTADA PARA TSTAK FATMAX®



- Espuma pre-cortada

- *Espuma pré-cortada*

STANLEY	Dimensiones en cm / Dimensões em cm				€
FMST1-72365	43,0 x 30,0 x 7,0	-	1	3253561723650	25,63

TROLLEY TSTAK FATMAX®

TROLLEY TSTAK FATMAX®



- Trolley de aluminio telescópico plegable, fácil de almacenar.
- Muy resistente: capacidad de carga de 100 kg.
- Ruedas orientables delanteras y ruedas traseras para una buena capacidad de maniobra y de cruce.
- Correa para una seguridad adicional en el almacenamiento.

- *Trolley de alumínio telescópico e dobrável, fácil de armazenar*
- *Muito durável: 100 kg de capacidade de carga*
- *Rodas dianteiras e traseiras para uma boa dirigibilidade e capacidade transversal*
- *Cinto para armazenagem extra e segura*

STANLEY	Dimensiones en cm / Dimensões em cm				€
FMST1-72363	28,5 x 49,0 x 70	-	1	3253561723636	140,94

SOLUCIÓN DE ALMACENAJE 900MM

SOLUÇÃO DE ARMAZENAGEM 900MM

STANLEY FATMAX

- Estructura totalmente metálica para la máxima durabilidad
- Guías de los cajones de alta resistencia con 45kg de capacidad y 90kg en el cajón profundo
- Cajones con cierre automático para evitar apertura accidentales durante desplazamientos por el taller
- Profundidad de 457mm para una mayor capacidad
- Cierre con llave

- *Estrutura totalmente metálica para a máxima durabilidade*
- *Guias das gavetas de alta resistência com 45kg de capacidade e 90kg na gaveta profunda*
- *Gavetas com fecho automático que mantém as gavetas fechadas de forma segura enquanto o carrro é deslocado na oficina*
- *Profundidade de 457mm para uma maior capacidade*
- *Fecho com chave*

NUEVO
NOVO



STANLEY	Descripción / Descrição				€
FMHT0-74028	Parte superior para colocar encima del armario FMHT0-74027. Gran espacio superior para almacenar herramientas de mayor tamaño. 4 cajones pequeños y 2 cajones profundos / Mala superior para colocar acima do armário FMHT0-74027 Grande espacio superior para armazenar ferramentas de maior tamanho. 4 gavetas pequenas e 2 gavetas profundas	X	1	3253560740283	399,75
FMHT0-74027	Armario con ruedas 900mm de ancho. Ruedas de 127x51mm de alta resistencia. 2 giratorias y 2 con freno. Empuñadura lateral para un fácil movimiento. 3 cajones pequeños, 1 cajón mediano y 1 cajón profundo / Armário com rodas 900mm de largo. Rodas de 127x51mm de alta resistência. 2 giratórias e 2 com travão. Pega lateral para um fácil movimento na oficina. 3 gavetas pequenas, 1 gaveta média e 1 gaveta profunda	X	1	3253560740276	502,25

SOLUCIÓN DE ALMACENAJE 1300MM

SOLUÇÃO DE ARMAZENAGEM 1300MM

STANLEY FATMAX

- Estructura totalmente metálica para la máxima durabilidad
- Guías de los cajones de alta resistencia con 45kg de capacidad y 90kg en el cajón profundo
- Cajones con cierre automático para evitar apertura accidentales durante desplazamientos por el taller
- Profundidad de 457mm para una mayor capacidad
- Cierre con llave

- *Estrutura totalmente metálica para a máxima durabilidade*
- *Guias das gavetas de alta resistência com 45kg de capacidade e 90kg na gaveta profunda*
- *Gavetas com fecho automático que mantém as gavetas fechadas de forma segura enquanto o carrro é deslocado na oficina*
- *Profundidade de 457mm para uma maior capacidade*
- *Fecho com chave*

NUEVO
NOVO



STANLEY	Descripción / Descrição				€
FMHT0-74031	Parte superior para colocar encima del armario FMHT0-74029. Gran espacio superior para almacenar herramientas de mayor tamaño 8 cajones. / Mala superior para colocar acima do armário FMHT0-740279.Grande espacio superior para armazenar ferramentas de maior tamanho 8 gavetas.	X	1	3253560740313	502,25
FMHT0-74029	Armario con ruedas 1300mm de ancho. Ruedas de 127x51mm de alta resistencia. Empuñadura lateral para un fácil movimiento. 5 cajones pequeños, 2 cajones medianos y 2 cajones profundos. / Armário com rodas 900mm de largo. Rodas de 127x51mm de alta resistência. 2 giratórias e 2 com travão. Pega lateral para um fácil movimento na oficina. 3 gavetas pequenas, 1 gaveta média e 1 gaveta profunda	X	1	3253560740290	604,75

stanleyworks.eu

ACCESORIOS PORTA HERR

ACESSÓRIOS PORTA-FERR



AMIENTAS

AMENTAS

PORTA HERRAMIENTAS
PORTA-FERRAMENTAS

STANLEY FATMAX



CHALECO FATMAX®

- Múltiples compartimentos para herramientas y/o efectos personales
- Tirantes ajustables para máximo confort y seguridad
- Malla de aire "transpirable" que permite la circulación de aire, mejorando la comodidad durante todo el día, incluso cuando hace calor
- Talla única, con correas laterales totalmente ajustables
- Tiras reflectantes de alta visibilidad

COLETE FATMAX®

- *Múltiplos compartimentos para ferramentas e/ou efeitos pessoais*
- *Correias ajustáveis para máximo conforto e segurança*
- *Malha de ar "transpirável" permite a circulação de ar, melhorando a comodidade durante todo o dia, mesmo quando faz calor*
- *Medida única, com correias laterais totalmente ajustáveis*
- *Faixas reflectoras de alta visibilidade*









PORTA HERRAMIENTAS
PORTA-FERRAMENTAS

CHALECO FATMAX®

COLETE FATMAX®



- Múltiples compartimentos para herramientas y/o efectos personales
- Tirantes ajustables para máximo confort y seguridad
- Malla de aire "transpirable" que permite la circulación de aire, mejorando la comodidad durante todo el día, incluso cuando hace calor
- Talla única, con correas laterales totalmente ajustables
- Tiras reflectantes de alta visibilidad

- *Múltiplos compartimentos para ferramentas e/ou efeitos pessoais*
- *Correias ajustáveis para máximo conforto e segurança*
- *Malha de ar "transpirável" permite a circulação de ar, melhorando a comodidade durante todo o dia, mesmo quando faz calor*
- *Medida única, com correias laterais totalmente ajustáveis*
- *Faixas reflectoras de alta visibilidade*

STANLEY	Dimensiones en cm / Dimensões em cm				€
FMST1-71181	47 x 7 x 58	-	1	3253561711817	44,29

CINTURÓN FATMAX®

CINTO FATMAX®



- Cinturón de cuero de alta calidad
- Hebilla de doble pin para un ajuste seguro
- Se adapta a cualquier talla (desde 78cm de tamaño de cintura)

- *Cinto de couro de alta qualidade que se pode ajustar até uma cintura de 78cm*
- *Fivela de duplo pin para um ajuste seguro*
- *Adapta-se a qualquer tamanho (de 78cm de tamanho de cinto)*

STANLEY	Dimensiones en cm / Dimensões em cm				€
FMST1-71182	135 x 5,2	X	1	3253561711824	21,63

FUNDA PARA CUCHILLO FATMAX®

ESTOJO PORTA FACAS FATMAX®



- Tejido de polyester muy resistente 600 x 600 denier. Zona interior reforzada resistente al roce. Clip metálico extrafuerte para colgar en el cinturón. Costuras reforzadas para mayor durabilidad. Bolsillo específico para llevar packs de 10 hojas de cuchillo.

- *Tecido de polyester muito resistente 600x600 denier. Zona interior reforçada resistente ao desgaste. Clip metálico extraforte para pendurar no cinto. Costuras reforçadas para maior durabilidade. Bolso específico para levar packs de 10 lâminas de faca.*

STANLEY					€
0-10-028		X	1	3253560100285	5,40

DELANTAL / *AVENTAL*

STANLEY



- Tejido muy resistente 600X600 denier. Múltiples bolsillos y compartimentos de varias medidas. Bolsillos de fácil acceso. Incluye anillo portamartillo metálico y bolsillo para flexómetros. Zona posterior almohadillada. Diseñado para ser llevado en la parte delantera del cuerpo. Cinturón integrado ajustable.

- *Tecido muito resistente 600X600 denier. Múltiplos bolsos e compartimentos com várias medidas. Bolsos de acesso fácil. Inclui anel porta-martelo metálico e bolso para flexómetros. Zona posterior almofadada. Concebido para ser usado na parte frontal do corpo. Cinto integrado ajustável.*

STANLEY	Dimensiones en cm / Dimensões em cm				€
1-96-178	60 x 25,5 x 7,5	-	1	3253561961786	15,98

BOLSA / *BOLSA*

STANLEY



- Tejido muy resistente 600X600 denier. Múltiples compartimentos de varias medidas. Incluye anillo portamartillo metálico. Zona posterior almohadillada.

- *Tecido muito resistente 600X600 denier. Múltiplos compartimentos com várias medidas. Inclui anel porta-martelo metálico. Zona posterior almofadada.*

STANLEY	Dimensiones en cm / Dimensões em cm				€
1-96-181	23,5 x 33,2 x 7,5	-	1	3253561961816	9,48

PORTA FLEXÓMETROS / *PORTA FITAS MÉTRICAS*

STANLEY



- Cuero

- *Couro*

STANLEY	Dimensiones en cm / Dimensões em cm	Descripción / Descrição				€
2-93-205	10 x 15 x 7	5m	-	1	3253562932051	8,88

BOLSA PARA EFECTOS PERSONALES / *BOLSA PARA EFEITOS PERSONAIS*

STANLEY



- Estuche portaherramientas. Tejido muy resistente 600X600 denier. Gran bolsillo con cremallera. Práctico bolsillo para guardar efectos personales.

- *Tecido muito resistente 600X600 denier. Bolso grande com fecho de correr. Bolso prático para guardar objectos pessoais. Bolso para telemóvel. Ajustável a várias medidas de cinto.*

STANLEY	Dimensiones en cm / Dimensões em cm				€
1-96-179	24 x 15,5 x 6	-	1	3253561961793	5,32

stanleyworks.eu

ILUMI

ILUMI



NACIÓN

NAÇÃO



LINTERNAS
LANTERNAS

LINTERNAS 3 EN 1 CON TRÍPODE

LANTERNAS 3 EM 1 COM TRIPÉ

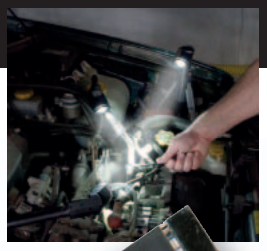



LUZ TRES VECES MÁS BRILLANTE

LUZ TRÊS VEZES MAIS BRILHANTE



3 CABEZAS GIRATORIAS
multi-direccionales a 120 grados

3CABEÇAS GIRATÓRIAS
multi-direcionales a 120 grau

EN FUNCIÓN TRÍPODE,
un solo botón enciende apaga la linterna

NO MODO DE TRIPÉ,
um único botão liga e desliga a lanterna.



PUEDE SEPARARSE EN 3 LINTERNAS INDEPENDIENTES

PODE SER SEPARADA EM 3 LANTERNAS



CUERPO FORMADO POR TRES PIES
desplegables a través de un botón.

CORPO FORMADO POR TRÊS PÉS
que abrem em forma de tripé através de um botão.

DISEÑO TRÍPODE PATENTADO

DESENHO DO TRIPÉ PATENTEADO

RESISTENTE
a las condiciones atmosféricas

RESISTENTE
ao tempo



SE TRANSFORMA EN UNA LINTERNA
STANLEY con trípode

SE TORNA UMA LANTERNA
STANLEY com tripé

DISEÑO PATENTADO

DESENHO DO TRIPÉ PATENTEADO

ILUMINACIÓN
ILUMINAÇÃO

LINTERNA DE ALUMINIO RECARGABLE / *LANTERNA EM ALUMÍNIO RECARREGÁVEL*



- 70 lúmenes. Cuerpo de aluminio. Lente irrompible. Resistente al agua. Batería Ni MH. Anillos de alta visibilidad.
- Correa incluida. Indicador de ahorro de energía. LED de gran eficacia.Tiempo de carga 6 horas.

- *70 lúmens de luz. Corpo de alumínio. Lente irrompível.*
- *Resistente á água. Bateria Ni MH. Anéis de alta visibilidade.*
- *incluída correia. Indicador de Poupança de energia.*
- *LED de grande eficácia.*

STANLEY					€
1-95-154		X	1	3253561951541	51,10

LINTERNO DE ALUMINIO 3D / *LANTERNA EM ALUMÍNIO 3D*



- 70 lúmenes. Cuerpo de aluminio. Lente irrompible. Resistente al agua. Baterías 3D. Anillos de alta visibilidad.
- Indicador de ahorro de energía. LED de gran eficacia.

- *70 lúmens de luz. Corpo de alumínio. Lente irrompível.*
- *resistente á água. Baterias 3D. Anéis alta visibilidade.*
- *Indicador de poupança de energia. LED de grande eficácia.*

STANLEY					€
1-95-153		X	1	3253561951534	40,89

LINTERNA DE ALUMINIO 3AAA / *LANTERNA EM ALUMÍNIO 3AAA*



- 70 lúmenes. Cuerpo de aluminio. Lente irrompible. Resistente al agua. Baterías 3AAA. Anillos de alta visibilidad.
- Correa incluida. Botón de encendido/apagado en la parte trasera. LED de gran eficacia

- *70 lúmens de luz. Corpo de alumínio. Lente irrompível. Resistente á água. Baterias 3AAA. Anéis de alta visibilidade.*
- *incluído correia. Interruptor ON/OFF traseiro. LED de grande eficácia.*

STANLEY					€
1-95-152		X	1	3253561951527	30,66

LINTERNA DE ALUMINIO 2AA — *LANTERNA EM ALUMÍNIO 2AA*

STANLEY FATMAX



- 40 lúmenes. Cuerpo de aluminio. Lente irrompible. Resistente al agua. Baterías 2AA. Anillos de alta visibilidad.
- Correa incluida. Botón de encendido/apagado en la parte trasera. Indicador de ahorro de energía. LED de máximo rendimiento.

- *40 lúmens de luz. Corpo de alumínio. Lente irrompível. Resistente á água. Baterias 2AA. Anéis de alta visibilidade.*
- *Inclue correia. Interruptor ON/OFF traseiro. Indicador de poupança de energia. LED de grande eficácia.*

STANLEY					€
1-95-151		X	1	3253561951510	25,55

LINTERNA RECARGABLE CON TRÍPODE — *LANTERNA RECARREGÁVEL COM TRIPÉ*

STANLEY



- LED de 3W con una luminosidad de 30 lúmenes. Baterías Ni-MH recargables incluidas. Cabezal giratorio multiposición. Tiempo de carga 6 horas y 7h45 de duración. Cuerpo formado por tres pies de aluminio, que convierten la linterna en un trípode con cabezal ajustable. Revestimiento de las patas de goma antideslizante. Incluye cargador.

- *LED de 3W com 30 lúmens da saída de luz. Baterias Ni-MH recarregáveis incluídas. Cabeça giratória multi posição. Completamente recarregada por 6 horas e 7h45 de duração. Corpo formado por tres pés de aluminio, com acabamento revestido em borracha antideslizante. Inclui carregador para a lanterna.*

STANLEY	Duración de pilas / Duração das pilhas				€
1-95-148	7 horas 45 min	X	1	3253561951480	51,47

LINTERNA MAXLIFE 369 LED TRÍPODE — *LANTERNA MAXLIFE 369 LED TRIPÉ*

STANLEY



- LED de 0,5W con una luminosidad de 30 lúmenes. Cabezal giratorio multiposición. Cuerpo formado por tres pies de aluminio, que convierten la linterna en un trípode con cabezal ajustable. Revestimiento de las patas de goma antideslizante. Utiliza 3 pilas AA (no incluidas) con una duración de hasta 30h.

- *LED de 0,5W com 30 lúmens da saída de luz. Cabeça giratória multi posição. Corpo formado por tres pés de aluminio, com acabamento revestido em borracha antideslizante. Trebalha com 3 pilhas AA (não incluídas) e uma duração até 30h.*

STANLEY	Duración de pilas / Duração das pilhas	Descripción / Descrição				€
0-95-112	40 horas	Linterna / Lanterna	X	1	3253561951121	24,50

LINTERNA MAXLIFE MEDIANA LED TRÍPODE

LANTERNA MAXLIFE MEDIANA LED TRIPÉ



- Linterna MaxLife™ mediana. Lente irrompible de policarbonato. Luz sólida blanca y brillante. Mango antideslizante. Funciona con 3 pilas. Cuerpo formado por tres pies desplegables a través de un botón conviertiendo la linterna en un trípode con cabezal ajustable.

- *Lanterna MaxLife™ mediana. Lente irrompível em policarbonato. Luz sólida e brilhante branca. Cabeça em grafite e ABS. Alumínio anodizado. Cabo de borracha antideslizante. A lanterna funciona com 3 pilhas. Corpo formado por três pés desdobráveis a través de um botão convertendo a lanterna num tripé com cabeçal ajustável.*

STANLEY	Descripción / Descrição				€
1-95-111	Linterna 8 lúmens / Lanterna 8 lumenes	X	1	3253561951114	22,31

LINTERNA-LLAVERO MINI TRÍPODE

LANTERNA-CHAVEIRO MINI TRIPÉ



- Linterna-Llavero pequeña y potente. Cuerpo formado por tres pies desplegables, convirtiendo la linterna en un trípode con cabezal ajustable.

- *Lanterna-chaveiro, pequena e potente. Corpo formado por três pés desdobráveis, convertindo a lanterna num tripé com cabeçal ajustável.*

STANLEY	Descripción / Descrição				€
0-95-113	Linterna / Lanterna	X	1	3253560951139	5,69

LINTERNA-LLAVERO MINI TRÍPODE -

LANTERNA-CHAVEIRO MINI TRIPÉ CORES



- Linterna-Llavero pequeña y potente. Cuerpo formado por tres pies desplegables, convirtiendo la linterna en un trípode con cabezal ajustable. 4 colores

- *Lanterna-chaveiro, pequena e potente. Corpo formado por três pés desdobráveis, convertindo a lanterna num tripé com cabeçal ajustável. 4 Cores*

STANLEY	Packaging				€
1-95-393	3x Plata, 3x verde, 3x azul, 3x lila	X	10	3253561953934	5,69

FATMAX® LINTERNA FRONTAL

FATMAX® LANTERNA FRONTAL



- LED de alta luminosidad de 60 lúmenes Cabezal de inclinación variable, para ajustar la zona de iluminación Interruptor de giro para prevenir el encendido accidental
- Carcasa irrompible y protector antichoque para incrementar la durabilidad
- 8 horas de duración (Incluye 3 pilas AAA)
- Cinta antideslizante para mayor comodidad

- *LED de alta luminosidade de 60 lúmenes Cabeçal rotativo ajustavel para melhor ajuste Interruptor de rotativo para prevenir acidentes*
- *Carcaça irrompível e protector anti-choque para aumentar a durabilidade*
- *8 horas de duração (Inclui 3 pilhas AAA)*
- *Fita anti-deslizante para maior comodidade*

STANLEY					€
FMHT0-70767		X	1	3253561234569	21,63

INDICE POR PRODUCTO POR PRODUTO

STANLEY	Pag.	€
0-01-000	145	36,90
1-02-715	306	82,88
0-03-105	306	25,44
0-03-804	145	37,30
1-03-850	149	0,63
1-03-851	149	0,83
0-10-018	182	9,57
1-10-018	182	9,16
0-10-028	471	5,40
0-10-088	167	4,64
0-10-095	182	6,17
1-10-099	166	8,10
2-10-099	166	8,35
2-10-122	166	21,78
0-10-150	183	2,15
1-10-150	183	2,08
0-10-151	184	3,56
1-10-151	184	3,04
0-10-189	169	10,55
1-10-199	171	6,10
2-10-199	171	6,53
0-10-231	172	6,62
0-10-232	172	7,17
0-10-233	172	7,17
0-10-242	168	12,81
0-10-243	169	9,58
0-10-244	169	3,12
0-10-245	178	1,10
0-10-253	173	13,74
0-10-254	173	15,19
0-10-280	183	5,85
1-10-280	183	5,67
0-10-299	171	5,90
0-10-401	188	6,41
0-10-409	182	5,60
1-10-409	182	5,13
0-10-411	181	7,16
0-10-418	183	7,06
1-10-418	183	6,67
0-10-421	181	8,56
0-10-425	184	13,19
1-10-425	184	12,80
0-10-475	180	7,16
0-10-481	180	12,11
1-10-481	180	11,53
0-10-486	181	14,20
0-10-499	166	9,89
1-10-550	170	20,00
0-10-590	187	9,27
0-10-598	187	9,84
0-10-601	188	3,51
0-10-778	165	12,82
0-10-788	166	9,57
0-10-810	173	14,49
9-10-810	173	14,49
0-10-813	172	20,10
8-10-813	172	21,37
9-10-813	172	20,10
0-10-820	180	21,97
0-10-825	173	12,39
0-10-855	174	10,05
1-11-115	189	37,23
0-11-219	186	3,51

STANLEY	Pag.	€
0-11-221	188	2,53
0-11-300	185	3,09
1-11-300	185	23,55
0-11-301	186	4,21
1-11-301	186	33,30
3-11-301	186	19,76
0-11-325	186	7,06
1-11-325	186	10,59
0-11-411	188	2,60
1-11-515	421	18,40
0-11-700	175	2,30
1-11-700	175	22,86
2-11-700	175	3,57
4-11-700	175	14,60
0-11-718	185	2,63
1-11-718	185	29,21
2-11-718	185	4,85
3-11-718	185	22,83
0-11-725	185	4,46
2-11-725	185	8,16
3-11-725	185	13,00
0-11-800	174	3,66
2-11-800	174	7,32
8-11-800	174	22,98
1-11-802	176	35,43
3-11-802	176	4,70
1-11-908	176	21,19
3-11-908	176	2,73
0-11-911	176	1,99
2-11-911	176	3,09
1-11-916	175	23,79
3-11-916	175	3,79
6-11-916	175	25,88
0-11-921	175	1,89
1-11-921	175	18,80
2-11-921	175	2,95
6-11-921	175	19,20
0-11-946	177	3,29
6-11-946	177	37,20
0-11-952	177	3,40
1-11-967	177	41,83
0-11-980	177	5,83
0-11-983	176	3,51
1-11-983	176	35,38
2-11-983	176	5,53
2-11-987	175	3,90
1-12-003	233	69,88
1-12-004	233	72,65
1-12-005	234	86,75
1-12-006	234	116,89
1-12-007	235	134,26
1-12-020	236	61,49
1-12-033	235	31,78
1-12-034	235	37,51
1-12-045	233	81,04
1-12-060	236	56,72
1-12-078	237	77,45
1-12-100	237	70,18
1-12-102	236	20,08
0-12-105	237	19,04
1-12-116	236	26,74
0-12-133	239	15,09
0-12-134	239	15,09

STANLEY	Pag.	€
1-12-136	233	130,82
1-12-137	234	133,42
0-12-141	239	16,20
0-12-142	239	16,20
1-12-151	238	25,96
1-12-152	238	25,20
0-12-202	239	11,87
1-12-203	235	52,52
1-12-204	235	53,11
1-12-205	235	65,43
1-12-220	237	52,29
0-12-312	239	15,20
0-12-313	239	16,31
0-12-315	239	16,20
0-12-330	239	11,14
1-12-333	239	16,20
1-12-350	239	10,55
0-12-376	239	9,75
0-12-378	239	4,57
0-12-504	239	11,95
0-12-508	239	11,21
1-13-261	330	8,88
1-13-262	330	2,45
1-13-265	330	2,73
1-13-267	330	3,33
1-13-268	330	3,98
1-13-272	330	3,96
1-13-275	330	4,70
1-13-279	330	6,08
1-13-281	330	8,85
1-13-282	330	11,55
1-13-286	330	25,66
1-13-287	330	21,25
1-13-288	330	25,66
1-13-300	329	11,42
1-13-301	329	9,22
1-13-302	329	9,43
1-13-303	329	10,91
1-13-304	329	11,71
1-13-305	329	12,17
1-13-306	329	12,72
1-13-307	329	13,40
1-13-308	329	14,16
1-13-309	329	15,11
1-13-310	329	15,70
1-13-311	329	16,06
1-13-364	332	6,55
1-13-365	332	8,70
1-13-366	332	8,70
1-13-367	332	12,12
1-13-368	332	13,97
1-13-369	332	16,96
1-13-460	329	56,34
1-13-635	221	2,50
1-13-646	221	4,19
1-13-649	221	4,42
1-13-689	221	2,50
1-13-708	316	20,02
1-13-710	317	4,64
1-13-730	332	12,12
1-13-770	313	12,82
1-13-848	314	18,32
1-13-901	222	17,64

STANLEY	Pag.	€
1-13-902	222	35,61
1-13-903	222	21,49
1-13-904	223	41,76
1-13-905	223	41,76
1-13-906	223	44,21
1-13-907	224	46,67
1-13-910	313	5,93
1-13-924	342	3,51
1-13-926	342	4,74
1-13-927	342	7,64
1-13-928	342	9,85
1-13-929	343	9,06
1-13-947	343	12,74
1-13-976	343	14,68
0-14-040	417	7,33
2-14-053	418	52,13
2-14-054	418	58,63
0-14-206	364	20,28
0-14-207	364	20,28
0-14-208	365	20,28
2-14-556	367	17,37
2-14-558	367	20,62
2-14-562	366	15,29
2-14-563	365	15,29
2-14-564	366	15,22
2-14-566	366	16,09
2-14-567	367	16,09
2-14-568	367	16,09
0-15-106	264	13,41
1-15-122	259	9,74
1-15-123	260	9,83
0-15-206	261	5,40
0-15-211	263	11,43
2-15-241	250	36,19
2-15-244	250	19,64
0-15-252	252	20,20
1-15-259	261	19,81
2-15-281	250	18,10
2-15-283	250	18,54
2-15-288	250	19,16
2-15-289	250	19,80
1-15-368	254	7,46
1-15-379	254	6,98
1-15-382	254	4,22
1-15-385	254	4,89
1-15-388	254	4,52
0-15-402	266	10,03
1-15-403	254	8,13
1-15-439	255	3,89
1-15-446	255	4,56
1-15-448	255	4,49
1-15-449	254	14,26
2-15-594	250	18,25
2-15-595	250	18,64
2-15-599	250	19,02
1-15-676	261	13,53
0-15-801	266	6,04
0-15-842	266	2,74
1-15-842	266	50,05
2-15-842	266	6,08
2-15-892	260	17,95
0-15-900	266	13,93
3-15-905	264	2,58

STANLEY	Pag.	€
0-15-906	266	6,07
1-15-906	266	110,49
2-15-906	266	14,16
1-15-907	266	110,49
0-16-050	276	13,05
2-16-217	276	77,31
0-16-251	272	16,46
0-16-252	272	16,59
0-16-253	272	16,81
0-16-254	272	17,00
0-16-255	272	17,38
0-16-256	272	18,24
0-16-257	272	18,31
0-16-258	272	18,88
0-16-259	272	19,20
0-16-260	272	19,43
0-16-261	272	20,42
0-16-262	272	24,02
0-16-263	272	24,10
0-16-264	272	25,07
0-16-265	272	26,10
0-16-266	272	32,12
0-16-267	272	35,62
2-16-270	272	54,23
2-16-271	273	91,12
2-16-382	275	12,30
2-16-383	275	12,31
2-16-384	275	12,31
2-16-385	275	12,38
2-16-386	275	13,04
2-16-387	275	13,26
2-16-388	275	13,40
2-16-389	275	13,56
2-16-390	275	14,37
2-16-391	275	14,63
2-16-392	275	14,73
2-16-393	275	15,90
2-16-394	275	15,93
2-16-395	275	17,44
2-16-396	275	19,33
0-16-535	273	13,43
0-16-537	273	13,54
0-16-539	273	13,72
0-16-540	273	13,87
0-16-542	273	14,45
0-16-545	273	15,80
0-16-547	273	15,32
0-16-548	273	16,06
0-16-549	273	16,25
0-16-551	273	17,06
0-16-554	273	20,15
0-16-558	273	21,83
0-16-870	274	12,98
0-16-871	274	13,01
0-16-872	274	13,01
0-16-873	274	13,10
0-16-874	274	13,80
0-16-875	274	14,01
0-16-876	274	14,14
0-16-877	274	14,34
0-16-878	274	15,18
0-16-879	274	15,47
0-16-880	274	15,57

STANLEY	Pag.	€
0-16-881	274	17,74
0-16-882	274	18,91
2-16-883	274	39,72
2-16-885	275	67,53
2-16-887	274	38,35
2-16-888	275	63,47
0-16-889	274	16,80
0-16-890	274	16,84
0-16-891	274	18,38
0-16-892	274	19,11
1-17-051	316	2,38
1-17-052	316	2,38
1-17-053	316	2,38
1-17-054	316	2,38
1-17-055	316	2,62
1-17-056	316	2,62
1-17-057	316	2,62
1-17-058	316	2,70
1-17-059	316	2,70
1-17-060	316	2,94
1-17-061	316	2,78
1-17-062	316	2,85
1-17-063	316	2,85
1-17-064	316	3,01
1-17-065	316	3,01
1-17-066	316	3,10
1-17-067	316	3,10
1-17-068	316	3,30
1-17-069	316	3,54
1-17-070	316	3,54
1-17-071	316	3,89
1-17-072	316	3,92
1-17-073	316	4,28
1-17-086	315	2,12
1-17-087	315	2,12
1-17-088	315	2,12
1-17-089	315	2,35
1-17-090	315	2,35
1-17-091	315	2,35
1-17-092	315	2,35
1-17-093	315	2,48
1-17-094	315	2,48
1-17-095	315	2,48
1-17-096	315	2,48
1-17-097	315	2,64
1-17-098	315	2,64
1-17-099	315	2,76
2-17-199	252	18,21
2-17-201	252	21,04
2-17-202	252	21,04
2-17-204	253	18,21
2-17-205	253	15,39
2-17-206	253	16,80
1-17-250	315	2,76
1-17-251	315	2,85
1-17-252	315	2,85
1-17-253	315	3,05
1-17-254	315	3,37
1-17-255	315	3,37
1-17-256	315	3,59
1-17-257	315	3,66
1-17-258	315	3,96
1-17-259	317	7,42
1-17-260	317	5,19
1-17-261	317	5,78
1-17-262	317	3,70
1-17-264	317	9,41
1-17-370	329	20,02
1-17-371	329	23,57
1-17-372	329	26,69
1-17-373	329	40,78

STANLEY	Pag.	€
1-17-374	329	47,97
1-17-375	329	81,55
1-17-376	332	16,96
1-17-377	329	9,04
1-17-378	329	9,04
1-17-750	368	28,93
1-17-751	368	39,74
1-17-752	368	46,57
1-17-753	368	57,44
1-17-754	368	75,07
1-17-755	368	80,61
1-17-756	369	19,44
1-17-757	369	25,33
1-17-758	369	36,13
1-17-759	369	42,75
1-17-760	369	62,48
4-18-226	302	12,13
4-18-297	301	8,75
4-18-298	302	10,97
4-18-299	302	25,35
4-18-327	300	12,15
4-18-328	300	13,36
4-18-329	301	10,83
4-18-330	300	10,83
4-18-331	300	11,56
4-18-332	301	10,83
4-18-333	301	12,04
1-19-190	255	11,95
1-19-192	255	14,72
1-19-194	255	22,90
1-19-212	256	9,27
1-19-800	256	20,23
1-20-002	251	12,97
1-20-003	251	14,22
1-20-008	251	15,09
1-20-009	251	17,33
1-20-010	251	14,10
2-20-037	250	22,88
1-20-084	252	9,14
1-20-086	252	10,28
1-20-087	252	11,43
1-20-088	252	12,57
1-20-089	252	9,14
0-20-092	263	16,70
1-20-093	252	10,28
1-20-094	252	11,43
1-20-096	252	12,57
0-20-108	259	28,12
1-20-110	260	28,98
1-20-112	256	15,61
2-20-149	251	25,30
2-20-151	251	22,84
0-20-220	263	13,41
3-20-220	267	10,79
0-20-331	262	12,00
3-20-331	267	6,92
1-20-437	265	1,95
1-20-447	265	9,09
2-20-528	249	21,42
2-20-529	249	23,28
2-20-530	249	24,26
2-20-533	249	28,37
2-20-534	249	25,30
0-20-556	262	15,47
2-20-556	262	16,86
1-20-600	257	12,74
1-20-800	257	53,90
0-20-807	264	7,54
1-20-809	257	6,52
5-21-102	243	8,79
5-21-103	242	11,30

STANLEY	Pag.	€
5-21-104	243	8,10
5-21-115	243	4,56
5-21-122	241	20,32
5-21-291	245	6,20
5-21-293	244	4,72
5-21-295	242	17,32
5-21-296	241	19,22
5-21-297	242	13,42
5-21-299	245	5,31
5-21-393	244	4,72
5-21-398	244	4,25
5-21-399	241	11,63
5-21-508	244	6,24
5-21-515	245	2,28
0-22-441	277	5,92
0-22-442	277	4,84
0-22-443	277	5,92
0-22-444	277	6,13
0-22-445	279	14,11
0-22-450	277	5,21
0-22-451	277	6,06
0-22-455	277	6,84
0-22-456	277	7,34
0-22-458	278	4,99
0-22-460	278	6,84
0-22-461	278	5,84
0-22-462	278	7,06
0-22-464	279	16,96
0-22-465	280	7,42
0-22-467	280	7,70
0-22-469	280	7,99
0-22-471	280	8,13
0-22-473	280	6,84
0-22-475	280	6,98
0-22-486	277	4,99
0-22-487	278	4,99
0-22-491	279	4,49
0-22-492	279	4,84
0-22-494	277	5,98
0-22-496	277	4,99
0-22-499	277	6,77
0-22-500	280	8,42
0-22-501	277	7,06
0-28-206	421	3,53
0-28-211	417	7,61
0-28-217	421	2,98
0-28-290	420	3,85
0-28-292	420	4,07
0-28-500	421	5,56
0-28-510	421	2,96
0-28-590	421	2,74
0-28-616	420	10,00
0-28-617	420	10,49
0-28-619	420	13,23
0-28-631	420	6,34
1-28-956	420	2,62
1-29-663	419	6,23
1-29-668	419	4,13
1-30-299	63	5,57
0-30-657	62	11,33
1-30-657	62	10,71
0-30-687	62	4,04
1-30-687	62	3,78
0-30-697	62	6,82
1-30-697	62	6,43
0-32-100	62	9,24
0-32-109	62	9,50
0-32-125	63	11,47
1-32-125	63	10,55
0-32-189	63	6,34
1-33-191	60	19,28

STANLEY	Pag.	€
0-33-194	60	19,67
1-33-194	60	19,28
0-33-195	60	21,05
1-33-195	60	20,16
0-33-198	60	25,00
1-33-198	60	24,39
0-33-218	61	12,08
1-33-218	61	11,41
0-33-238	60	10,74
1-33-238	60	10,06
0-33-299	60	22,06
0-33-301	60	35,47
0-33-442	60	27,93
1-33-442	60	27,29
0-33-514	59	20,75
1-33-514	59	19,87
0-33-522	60	11,74
0-33-527	59	24,43
1-33-527	59	23,83
0-33-532	59	26,84
0-33-552	60	17,82
0-33-720	58	29,23
0-33-728	58	34,11
0-33-811	58	36,92
0-33-932	63	27,50
0-34-102	70	13,40
0-34-105	70	17,05
0-34-108	70	22,26
0-34-133	69	28,10
0-34-134	69	35,15
0-34-203	69	45,23
0-34-295	71	6,55
0-34-296	71	8,57
0-34-297	71	11,05
1-34-478	69	152,07
2-34-772	70	27,63
2-34-775	70	36,70
2-34-777	70	47,65
2-34-792	71	24,97
2-34-795	71	35,75
2-34-814	70	38,97
2-34-824	70	61,98
0-35-229	65	7,23
0-35-320	64	16,09
0-35-455	64	5,32
0-35-458	64	5,32
1-35-522	65	3,66
1-35-524	65	5,24
1-35-536	65	7,89
1-35-603	154	16,43
0-39-055	61	7,01
0-42-063	90	63,88
0-42-065	90	84,84
0-42-087	90	93,77
0-42-127	91	3,69
0-42-130	91	5,63
1-42-251	85	35,38
1-42-252	85	41,79
1-42-253	85	44,64
1-42-254	85	63,24
1-42-262	92	200,81
0-42-287	93	2,13
0-42-294	94	3,64
1-42-311	84	22,93
1-42-312	84	25,69
1-42-313	84	27,87
1-42-314	84	31,22
1-42-315	84	37,31
1-42-316	84	57,95
1-42-322	92	41,16
1-42-323	92	46,67

STANLEY	Pag.	€
1-42-421	84	39,97
1-42-422	84	45,91
1-42-423	84	50,56
0-42-430	93	7,76
1-42-471	89	18,92
1-42-474	89	7,39
1-42-475	89	8,64
1-42-476	89	11,31
1-42-799	89	12,06
1-42-802	89	15,07
1-42-804	89	19,80
1-42-919	88	15,85
1-42-920	88	19,19
1-42-921	88	22,43
1-42-922	88	25,97
1-42-923	88	28,96
0-43-511	94	9,99
1-43-524	86	33,71
1-43-525	86	36,22
1-43-536	86	45,01
1-43-537	86	50,72
1-43-548	86	56,94
1-43-549	86	58,53
1-43-553	88	19,46
1-43-554	88	20,86
1-43-555	88	27,86
1-43-556	88	32,06
1-43-557	88	41,87
1-43-558	88	48,85
1-43-572	86	71,47
0-43-603	94	19,20
0-43-616	85	27,21
0-43-617	86	30,66
0-43-624	85	38,44
0-43-625	86	41,32
0-43-636	85	51,35
0-43-637	86	57,86
0-43-649	86	64,96
0-43-679	86	87,26
1-45-013	153	47,20
1-45-530	153	24,62
1-45-685	152	16,94
1-45-686	152	18,68
1-45-687	152	20,79
1-46-169	152	42,45
1-46-236	153	16,41
0-46-535	153	20,64
0-46-825	152	9,61
0-47-011	154	21,34
0-47-100	147	11,70
0-47-160	145	14,11
0-47-312	149	2,62
0-47-314	150	4,07
0-47-315	150	5,67
0-47-316	151	1,51
0-47-322	150	3,93
1-47-324	151	0,66
1-47-329	151	0,66
2-47-329	151	2,48
1-47-403	148	3,57
1-47-404	148	3,48
0-47-440	148	6,51
0-47-443	148	7,75
0-47-460	146	10,57
0-47-465	147	11,16
0-47-681	146	16,12
0-47-720	92	5,04
1-47-803	148	3,86
1-47-804	148	3,86
1-47-917	148	12,02
1-47-919	148	11,38

STANLEY	Pag.	€
1-51-031	287	35,83
1-51-037	288	24,74
1-51-039	291	18,89
1-51-103	287	24,18
1-51-137	288	30,90
1-51-505	287	18,54
1-51-507	287	20,60
1-51-529	287	12,69
1-51-628	287	14,11
1-51-937	288	39,58
1-54-015	415	38,73
1-54-022	290	38,73
1-54-625	285	8,15
1-54-626	285	9,03
1-54-627	285	9,71
1-54-628	285	13,75
1-54-629	285	15,19
1-54-638	285	6,87
1-54-639	285	7,63
1-54-640	285	7,82
1-54-641	285	8,18
1-54-642	285	8,58
1-54-643	285	9,49
1-54-650	289	11,00
1-54-651	289	12,89
1-54-652	289	14,84
1-54-653	289	17,97
1-54-655	289	23,58
1-54-656	289	31,47
1-54-657	289	43,76
1-54-695	286	11,82
1-54-697	286	10,59
1-54-716	291	36,84
1-54-724	291	39,34
1-54-732	291	42,07
1-54-897	285	12,24
1-54-898	285	13,56
1-54-899	285	14,17
1-54-901	285	17,84
1-54-902	285	20,07
1-54-904	286	13,37
1-54-905	289	13,81
1-54-906	289	17,69
1-54-907	289	20,38
1-54-908	289	24,67
1-54-910	290	13,16
1-54-911	290	14,17
1-54-912	290	19,92
1-54-913	290	22,87
1-54-914	290	26,46
1-54-915	289	25,21
1-54-916	289	33,60
1-54-921	294	15,98
1-54-922	294	18,26
1-54-923	294	20,18
1-54-924	294	22,25
1-55-101	303	12,96
0-55-114	304	12,25
0-55-115	304	14,36
0-55-116	304	11,43
0-55-117	304	13,56
1-55-119	303	45,13
1-55-120	303	98,37
1-55-510	304	15,20
1-55-511	304	15,20
1-55-512	304	18,57
1-55-515	305	10,71
1-55-525	305	10,33
1-55-526	305	12,04
1-56-001	293	38,73
1-56-362	294	17,16

STANLEY	Pag.	€
1-57-046	295	21,79
1-57-053	295	26,87
1-57-530	293	37,45
1-57-531	293	47,33
1-57-532	293	53,72
1-57-533	293	77,11
1-57-534	293	101,29
1-57-550	294	170,39
1-57-552	294	259,12
1-57-554	294	274,58
0-58-111	296	3,79
0-58-112	296	3,79
0-58-113	296	3,79
0-58-114	296	3,79
0-58-120	297	3,79
1-58-501	296	10,02
0-58-911	296	4,32
0-58-912	296	4,32
0-58-913	296	4,32
0-58-930	297	10,22
0-62-508	219	16,86
0-62-509	218	17,80
0-62-571	197	6,06
1-62-571	197	5,77
0-62-573	208	42,93
0-63-022	219	24,10
0-63-038	220	33,06
0-64-915	212	1,98
0-64-916	212	2,51
0-64-917	212	2,44
0-64-919	212	3,43
0-64-921	212	4,62
0-64-922	212	5,02
0-64-923	212	1,85
0-64-924	212	2,04
0-64-929	212	3,56
0-64-930	213	1,85
0-64-931	213	2,17
0-64-932	213	2,51
0-64-933	213	3,04
0-64-934	213	2,44
0-64-940	213	3,10
0-64-941	213	3,43
0-64-949	213	4,49
0-64-952	213	1,98
0-64-955	213	2,64
0-64-974	213	3,16
0-64-976	213	4,62
0-64-978	196	3,30
1-64-978	196	3,14
0-64-979	196	3,75
1-64-979	196	3,52
0-64-983	196	3,47
1-64-983	196	3,29
0-64-984	196	3,54
1-64-984	196	3,37
2-65-005	214	25,96
0-65-006	196	3,29
1-65-006	196	2,99
0-65-007	214	14,76
0-65-008	196	3,47
1-65-008	196	3,29
0-65-009	215	15,21
1-65-010	215	17,23
0-65-011	214	20,23
0-65-012	215	4,92
0-65-013	216	8,60
2-65-014	213	25,96
0-65-016	195	4,56
1-65-016	195	4,35
0-65-017	196	3,78

STANLEY	Pag.	€
1-65-017	196	3,59
0-65-093	196	3,78
1-65-093	196	3,59
0-65-094	196	4,49
1-65-094	196	4,27
0-65-096	196	6,30
1-65-096	196	5,99
1-65-097	196	6,45
0-65-098	195	4,60
1-65-098	195	4,36
0-65-099	203	28,62
0-65-137	195	6,77
1-65-137	195	6,45
0-65-138	195	7,87
1-65-138	195	7,49
0-65-139	195	8,97
1-65-139	195	8,55
0-65-141	195	6,30
1-65-141	195	5,99
0-65-143	195	11,33
1-65-143	195	10,78
0-65-204	197	3,44
1-65-204	197	3,22
0-65-206	197	3,82
1-65-206	197	3,29
0-65-207	197	4,09
1-65-207	197	3,90
1-65-208	197	5,24
0-65-209	197	4,40
1-65-209	197	4,20
0-65-224	197	6,06
1-65-224	197	5,77
0-65-316	197	8,18
1-65-316	197	7,79
0-65-317	197	11,01
1-65-317	197	10,49
0-65-319	197	3,62
1-65-319	197	3,44
0-65-335	197	4,09
1-65-335	197	3,90
0-65-336	197	5,51
1-65-336	197	5,24
0-65-337	197	4,49
1-65-337	197	4,27
0-65-338	197	7,39
1-65-338	197	7,04
0-65-339	197	10,07
1-65-339	197	9,59
0-65-340	198	3,93
1-65-340	198	3,75
0-65-395	198	4,01
1-65-395	198	3,82
0-65-396	198	4,25
1-65-396	198	4,05
0-65-397	198	4,64
1-65-397	198	4,42
0-65-398	198	6,61
1-65-398	198	6,30
0-65-399	198	6,92
1-65-399	198	6,60
0-65-400	199	5,19
1-65-400	199	4,94
0-65-404	199	5,19
1-65-404	199	4,94
0-65-406	200	4,48
1-65-406	200	4,20
0-65-407	200	4,40
1-65-407	200	4,20
0-65-408	200	4,40
1-65-408	200	4,20
0-65-409	200	4,40

STANLEY	Pag.	€
1-65-409	200	4,20
0-65-410	206	4,40
1-65-410	206	4,20
0-65-411	206	4,80
1-65-411	206	4,57
0-65-412	206	5,04
1-65-412	206	4,80
0-65-413	206	5,51
1-65-413	206	5,24
0-65-414	207	4,88
1-65-414	207	4,65
0-65-415	207	5,51
1-65-415	207	5,24
0-65-416	207	6,30
1-65-416	207	5,99
0-65-417	207	5,19
1-65-417	207	4,94
0-65-418	207	5,51
1-65-418	207	5,24
0-65-419	207	5,51
1-65-419	207	5,24
0-65-425	203	28,69
0-65-426	201	46,30
0-65-428	204	22,11
0-65-436	205	22,11
0-65-437	202	35,66
0-65-438	202	29,75
0-65-439	201	37,83
0-65-440	204	19,34
0-65-441	209	25,25
0-65-443	209	24,71
1-65-476	196	4,20
1-65-477	195	3,82
1-65-478	195	3,90
0-65-479	195	4,17
1-65-479	195	3,97
1-65-480	195	3,90
0-65-481	195	4,55
1-65-481	195	4,35
0-65-482	195	4,62
1-65-482	195	4,36
0-65-483	195	4,62
1-65-483	195	4,35
1-65-484	199	4,80
0-65-490	201	8,97
1-65-490	201	8,55
0-65-491	200	7,34
0-65-492	206	28,37
0-66-052	220	4,32
0-66-357	219	3,64
0-66-358	218	5,92
0-68-010	217	15,84
0-68-011	218	16,25
1-68-724	226	13,69
3-68-729	226	40,76
0-68-732	226	5,46
1-68-732	226	24,84
1-68-733	226	25,88
1-68-734	226	13,69
1-68-735	226	11,38
1-68-737	226	11,38
1-68-738	226	11,38
1-68-786	225	17,21
1-68-842	225	16,64
1-68-843	225	16,64
1-68-845	225	16,64
1-68-926	225	15,06
1-68-942	224	16,64
1-68-945	225	16,64
0-68-946	224	2,62
1-68-946	224	16,64

STANLEY	Pag.	€
3-68-946	224	60,03
1-68-947	224	14,91
1-68-948	225	14,91
0-68-949	225	2,23
1-68-949	225	16,64
1-68-950	224	16,64
0-68-953	225	2,62
1-68-953	225	16,64
1-68-992	224	15,06
1-69-100	413	94,57
0-69-236	217	21,42
0-69-251	343	6,45
0-69-253	343	8,46
0-69-256	344	15,25
4-69-261	344	8,89
4-69-262	344	11,98
4-69-263	344	16,66
2-69-264	345	12,12
2-69-265	345	12,12
2-69-266	345	14,97
2-69-267	346	19,81
2-69-268	346	26,95
1-70-316	440	38,51
1-70-326	432	55,59
0-70-445	422	16,54
0-70-446	422	18,75
0-70-447	422	8,17
0-70-448	422	12,64
0-70-449	423	6,18
0-70-450	423	16,54
0-70-451	423	24,86
0-70-452	423	93,77
0-70-453	424	18,19
0-70-454	424	11,89
1-77-022	136	90,91
1-77-023	135	105,68
1-77-024	140	7,38
1-77-025	139	14,21
0-77-030	107	46,24
1-77-108	72	174,41
1-77-109	72	155,51
1-77-121	127	313,46
1-77-123	132	132,32
1-77-127	141	39,77
1-77-128	140	17,05
1-77-132	134	110,16
1-77-133	134	125,00
1-77-134	134	38,98
1-77-135	141	23,29
1-77-136	140	51,13
1-77-160	128	350,78
1-77-161	138	48,45
1-77-163	135	58,99
1-77-164	135	166,44
1-77-168	138	69,53
1-77-170	139	13,69
1-77-171	139	9,48
1-77-172	138	64,26
1-77-174	73	95,31
1-77-175	73	63,36
1-77-176	74	133,63
1-77-184	137	63,15
1-77-192	137	26,34
1-77-201	136	28,71
1-77-221	136	73,12
0-77-260	104	61,80
1-77-318	126	204,51
1-77-319	125	290,62
1-77-320	124	204,51
1-77-321	123	387,49
1-77-322	121	611,37

STANLEY	Pag.	€
1-77-427	117	1126,39
1-77-429	118	1032,15
1-77-439	116	1430,15
1-77-496	119	939,03
0-79-153	216	30,29
1-79-206	431	121,36
1-79-213	448	60,68
1-79-215	449	77,93
1-79-216	442	14,56
1-79-217	442	21,96
1-79-218	442	29,68
0-83-033	380	4,94
0-83-034	380	6,89
0-83-035	380	11,84
0-83-036	380	17,56
1-83-065	382	31,01
1-83-066	382	61,99
1-83-067	382	82,67
1-83-068	382	103,33
1-83-069	381	31,22
9-83-079	380	1,35
9-83-080	380	2,25
0-83-100	381	12,73
0-83-121	381	8,24
0-83-122	381	11,99
0-83-179	382	31,07
0-84-000	348	14,92
0-84-001	348	16,26
0-84-002	348	17,61
0-84-003	349	17,61
0-84-004	349	17,61
0-84-006	349	15,22
0-84-007	349	18,65
0-84-008	348	18,65
0-84-009	349	17,16
0-84-010	349	20,59
0-84-016	350	17,90
2-84-017	361	24,45
2-84-179	370	13,58
2-84-181	370	13,91
1-84-182	370	15,10
2-84-183	370	12,87
2-84-184	370	14,41
2-84-185	370	15,99
0-84-294	348	18,10
2-84-302	370	14,68
4-84-488	356	35,65
4-84-489	350	51,33
0-84-495	354	10,69
0-84-496	354	10,69
0-84-519	360	19,81
0-84-540	340	24,53
0-84-645	351	11,59
0-84-646	351	12,89
0-84-647	351	14,34
0-84-648	351	16,22
0-84-649	351	18,68
1-84-690	361	16,31
0-84-808	362	10,32
0-84-809	362	12,39
0-84-810	362	10,32
0-84-811	362	12,39
0-84-812	362	10,32
0-84-813	362	12,39
0-84-814	363	12,39
0-84-815	363	13,42
0-84-816	363	18,73
4-85-576	318	31,65
4-85-577	319	37,50
4-85-578	320	40,01
0-85-610	341	30,18

STANLEY	Pag.	€
4-86-395	318	12,94
4-86-396	319	15,21
4-86-397	320	18,81
4-86-408	320	9,23
2-86-685	339	8,34
2-86-686	339	8,70
2-86-687	339	9,03
2-86-688	339	9,57
2-86-689	339	10,28
2-86-690	339	10,87
2-86-691	339	12,70
2-86-692	339	13,55
2-86-693	339	14,31
2-86-694	339	14,41
2-86-695	339	17,33
2-86-696	339	18,83
2-86-697	339	19,66
2-86-698	339	20,23
0-86-699	340	63,08
4-87-051	338	26,22
4-87-052	338	36,78
4-87-053	336	35,97
4-87-054	336	51,95
4-87-057	334	4,64
4-87-058	334	4,93
4-87-066	334	4,33
4-87-069	334	4,92
4-87-070	334	4,97
4-87-071	334	5,06
4-87-072	334	5,21
4-87-073	334	5,51
4-87-074	334	6,26
4-87-075	334	6,62
4-87-076	334	7,37
4-87-077	334	7,91
4-87-078	334	8,59
4-87-079	334	8,89
4-87-080	334	9,61
4-87-081	334	10,22
4-87-082	334	11,12
4-87-083	334	12,02
4-87-084	334	13,23
4-87-085	334	15,06
4-87-086	334	16,54
4-87-087	334	17,37
4-87-088	334	21,07
4-87-089	334	22,43
4-87-090	334	24,06
4-87-092	334	25,57
4-87-096	338	3,17
4-87-097	338	3,49
4-87-098	338	3,77
4-87-099	338	3,91
4-87-100	338	4,97
4-87-101	338	5,44
4-87-102	338	6,34
4-87-103	338	8,01
4-87-104	338	8,30
4-87-105	338	10,55
4-87-106	338	12,83
4-87-107	338	14,31
2-87-602	339	23,15
2-87-604	339	24,78
4-87-801	339	6,77
4-87-802	339	6,77
4-87-803	339	7,14
4-87-804	339	7,90
4-87-805	339	8,72
4-87-806	339	9,58
4-87-807	339	10,73
4-87-808	339	11,90

STANLEY	Pag.	€
4-87-809	339	13,49
4-87-810	339	16,81
4-87-988	341	13,35
4-87-989	341	15,45
4-87-990	341	18,45
1-89-098	325	44,22
1-89-099	325	46,74
0-89-858	353	13,43
0-89-859	353	14,17
0-89-860	353	14,77
0-89-861	353	15,81
0-89-866	353	13,13
0-89-867	353	14,64
0-89-868	353	15,84
0-89-869	354	13,43
0-89-870	354	14,77
0-89-871	355	13,13
0-89-872	355	14,92
0-89-874	355	18,20
0-89-875	356	15,76
0-89-904	343	25,03
4-89-907	337	63,68
4-89-934	336	9,93
4-89-935	336	10,15
4-89-936	336	11,75
4-89-937	336	12,62
4-89-938	336	13,10
4-89-939	336	13,69
4-89-940	336	14,45
4-89-941	336	15,25
4-89-942	336	16,26
4-89-943	336	16,91
4-89-944	336	17,30
4-89-997	337	41,70
0-90-500	371	10,31
0-90-947	341	10,87
0-90-948	341	12,46
0-90-949	341	16,26
0-90-950	341	20,70
4-91-444	337	102,39
1-92-064	443	7,25
1-92-065	443	10,45
1-92-066	443	17,21
1-92-067	443	23,35
1-92-083	435	60,56
1-92-251	442	34,01
1-92-258	442	41,97
1-92-748	456	18,83
1-92-749	455	20,90
1-92-888	458	2,29
1-92-889	458	5,52
1-92-890	458	8,65
1-92-905	443	14,11
1-92-906	443	18,82
1-92-911	443	27,09
1-92-978	434	93,64
1-92-980	460	125,07
2-93-205	472	8,88
1-93-278	434	156,51
1-93-293	454	45,37
1-93-301	416	7,56
1-93-330	452	14,34
1-93-601	452	6,47
1-93-935	438	55,29
1-93-950	449	35,54
1-93-951	448	45,68
1-93-952	448	39,72
1-93-978	458	11,76
1-93-980	457	12,69
1-94-210	430	158,65
1-94-231	447	56,33

STANLEY	Pag.	€
1-94-468	459	7,23
1-94-469	459	7,23
0-94-606	324	37,84
0-94-607	324	46,54
0-94-609	325	46,54
0-94-610	324	24,44
0-94-611	324	30,59
4-94-646	335	29,35
4-94-647	335	41,64
4-94-648	335	57,59
1-94-745	456	12,12
1-94-749	438	42,89
1-94-850	433	155,40
1-94-857	444	10,98
1-94-858	444	16,40
1-94-859	444	25,27
4-95-098	370	15,41
4-95-100	370	18,17
1-95-111	479	22,31
0-95-112	478	24,50
0-95-113	479	5,69
1-95-148	478	51,47
1-95-151	478	25,55
1-95-152	477	30,66
1-95-153	477	40,89
1-95-154	477	51,10
1-95-393	479	5,69
1-95-563	369	29,22
1-95-564	369	40,13
1-95-565	369	47,03
1-95-566	369	58,01
1-95-567	369	75,82
1-95-569	369	71,26
4-95-597	333	42,63
1-95-611	449	63,53
1-95-615	438	43,03
1-95-616	438	51,41
1-95-617	438	55,44
1-95-622	430	181,19
4-95-659	333	48,33
4-95-660	333	71,14
1-95-767	330	19,81
1-95-768	331	28,37
1-95-770	331	66,30
1-95-772	332	58,96
1-95-774	332	109,07
1-95-775	328	42,69
1-95-776	328	78,42
1-95-830	440	50,64
0-95-872	340	12,76
0-95-873	340	14,66
0-95-874	340	19,15
0-95-876	340	34,55
0-95-935	346	5,56
0-95-961	346	5,98
1-95-979	328	127,38
1-96-178	472	15,98
1-96-179	472	5,32
1-96-181	472	9,48
1-96-182	451	23,14
1-96-183	451	20,20
1-96-193	451	24,33
6-97-187	418	60,68
1-97-475	460	74,47
1-97-483	457	7,85
1-97-506	441	33,76
1-97-514	441	33,76
1-97-515	450	48,21
1-97-517	453	24,53
1-97-518	453	28,69
0-97-552	342	13,73

STANLEY	Pag.	€
0-97-553	342	13,73
056100-015	459	0,73
056200-004	459	0,87
056200-015	459	0,87
056300-004	459	1,69
056300-015	459	1,69
056400-004	459	3,33
056400-015	459	3,33
056500-004	459	6,17
056500-015	459	6,17
06-TLM	137	98,19
1-CT106T	396	3,55
1-CT108T	396	3,93
1-CT109T	396	4,17
1-CT305T	396	2,86
1-CT306T	396	3,43
1-CT308T	396	3,72
1-GS10DT	402	2,76
1-GS15DT	402	2,14
1-GS20DT	402	4,37
1-GS25DT	402	4,76
1-PAA42T	398	2,34
1-PAA44T	398	2,14
1-PAA48T	398	2,20
1-PAA52T	398	2,14
1-PAA54T	398	2,20
1-PAA58T	398	2,23
1-PAA62T	398	2,12
1-PAA64T	398	2,23
1-PAA66T	398	2,23
1-SWK-BN050T	395	4,60
1-SWK-BN0625T	395	4,84
1-SWKBN075T	395	5,60
1-SWKBN100T	395	6,43
1-SWKBN1187T	395	6,89
1-TRA202T	395	2,34
1-TRA204-5T	395	7,00
1-TRA204T	395	2,45
1-TRA205-5T	395	7,45
1-TRA205T	395	2,57
1-TRA206-5T	395	7,74
1-TRA206T	395	2,70
1-TRA208T	395	2,82
1-TRA209T	395	2,95
1-TRA704T	395	2,70
1-TRA705T	395	2,82
1-TRA706T	395	2,95
1-TRA708T	395	3,07
1-TRA709T	395	3,19
15-273	413	84,31
6-CT-10X	393	30,51
6-GR100	400	51,97
6-GR15	401	15,18
6-GR25	401	19,78
6-MR100	397	38,45
6-MR55	397	27,97
6-MR77	397	33,58
6-PHT150	393	36,80
6-TR110	393	25,15
6-TR150L	390	32,34
6-TR350	392	39,71
6-TR40	392	13,69
6-TR45	392	13,15
6-TRE550	394	51,97
6-TRE650	394	72,19
FMC010LB	23	-
FMC040LB	23	-
FMC085L	28	-
FMC520LB	22	-
FMC600D2	19	-

STANLEY	Pag.	€
FMC601C2K	19	-
FMC625B	24	-
FMC625D2	18	-
FMC626C2K	20	-
FMC645B	24	-
FMC645D2	21	-
FMC650B	25	-
FMC660B	25	-
FMC675D2	21	-
FMC687L	28	-
FMC688L	29	-
FMC692L	28	-
FMC693D2	29	-
FMC694M1	29	-
FMC705B	27	-
FMC710B	26	-
FMC710D2	22	-
FMC761B	26	-
FMC761M2	20	-
FMC770B	27	-
FME1250K	32	-
FME140K	30	-
FME142K	31	-
FME190	42	-
FME300K	34	-
FME340K	33	-
FME365K	34	-
FME440K	42	-
FME500K	31	-
FME630K	41	-
FME650K	40	-
FME670K	41	-
FME700	35	-
FME720	35	-
FME721	36	-
FME790	36	-
FME821	38	-
FME821K	37	-
FME822K	38	-
FME841	39	-
FMHT0-10288	165	14,25
FMHT0-10827	170	11,78
FMHT0-20194	265	3,57
FMHT0-20195	265	3,57
FMHT0-20196	265	3,57
FMHT0-20229	264	6,95
FMHT0-20231	265	8,10
FMHT0-20232	265	6,97
FMHT0-20559	262	18,27
FMHT0-33856	59	3,50
FMHT0-33864	58	33,74
FMHT0-62619	198	6,34
FMHT0-62620	198	7,97
FMHT0-62621	198	9,34
FMHT0-62622	198	5,26
FMHT0-62623	198	8,54
FMHT0-62624	198	5,13
FMHT0-62625	198	7,86
FMHT0-62626	204	20,34
FMHT0-62627	203	25,48
FMHT0-62639	202	30,32
FMHT0-62640	199	4,28
FMHT0-62641	199	5,00
FMHT0-62642	199	7,13
FMHT0-62643	199	9,37
FMHT0-62644	199	4,64
FMHT0-62645	199	5,00

STANLEY	Pag.	€
FMHT0-62646	199	4,64
FMHT0-62647	199	5,08
FMHT0-62648	208	12,30
FMHT0-62649	208	12,30
FMHT0-62689	216	20,56
FMHT0-62691	217	18,51
FMHT0-70767	479	21,63
FMHT0-70812	352	14,96
FMHT0-70813	351	17,11
FMHT0-70814	352	14,96
FMHT0-71851	352	14,96
FMHT0-72184	340	26,91
FMHT0-72185	340	31,21
FMHT0-72414	360	22,45
FMHT0-72415	352	42,94
FMHT0-73022	323	112,70
FMHT0-73023	323	56,32
FMHT0-73024	322	35,82
FMHT0-74027	466	502,25
FMHT0-74028	466	399,75
FMHT0-74029	466	604,75
FMHT0-74031	466	502,25
FMHT0-77407	104	42,16
FMHT0-83231	379	5,02
FMHT0-83232	378	10,15
FMHT0-83233	378	13,22
FMHT0-83234	378	17,32
FMHT0-83235	378	19,37
FMHT0-83236	378	23,47
FMHT0-83237	378	25,52
FMHT0-83238	377	30,65
FMHT0-83239	377	33,72
FMHT0-83240	377	36,80
FMHT0-83241	377	43,97
FMHT0-83242	377	51,15
FMHT0-83244	379	19,95
FMHT0-83245	379	22,95
FMHT0-83246	379	24,95
FMHT0-83247	379	27,95
FMHT0-96230	355	20,45
FMHT1-33856	59	3,23
FMHT1-42502	86	71,33
FMHT1-56010	293	37,56
FMHT1-56011	293	42,94
FMHT1-56019	293	52,74
FMHT1-74266	133	138,32
FMHT1-74267	133	121,21
FMHT1-77348	122	358,80
FMHT1-77357	120	499,00
FMHT1-77441	115	1314,00
FMHT2-20159	265	129,80
FMHT2-20199	265	17,31
FMHT2-20209	265	17,31
FMHT6-70411	390	37,29
FMHT6-70418	400	50,95
FMHT6-70868	391	40,13
FMST1-70719	445	64,90
FMST1-70749	446	59,50
FMST1-71180	446	50,84
FMST1-71181	471	44,29
FMST1-71182	471	21,63
FMST1-71219	438	43,21
FMST1-71943	436	98,43
FMST1-71966	462	38,44
FMST1-71967	462	64,06
FMST1-71968	463	51,25
FMST1-71969	463	57,66

STANLEY	Pag.	€
FMST1-71970	464	35,88
FMST1-71971	464	51,25
FMST1-71972	464	57,66
FMST1-71981	465	83,28
FMST1-72363	465	140,94
FMST1-72365	465	25,63
FMST1-72378	454	18,58
FMST1-72383	436	148,14
FMST1-73601	433	98,43
FMST1-73607	447	48,72
FMST1-75531	432	138,38
FMST1-75761	437	55,00
FMST1-75763	461	100,00
STA7221	46	-
STA7222	47	-
STA7223	47	-
STA88000	43	-
STA88100	44	-
STA88101	44	-
STA88200	45	-
STA88201	45	-
STA88300	46	-
STA88500	46	-
STHT0-05622	409	9,82
STHT0-05776	408	9,82
STHT0-05777	408	9,82
STHT0-05786	407	7,61
STHT0-05799	407	8,72
STHT0-05864	407	9,82
STHT0-05867	410	16,43
STHT0-05895	408	8,28
STHT0-05896	410	32,00
STHT0-05897	410	9,27
STHT0-05898	410	13,18
STHT0-05899	410	14,45
STHT0-05900	409	14,45
STHT0-05926	414	7,61
STHT0-05927	411	13,13
STHT0-05928	411	24,16
STHT0-05929	411	5,51
STHT0-05930	411	6,61
STHT0-05931	412	66,08
STHT0-05934	408	8,50
STHT0-05935	408	9,58
STHT0-05936	408	10,65
STHT0-05939	415	24,65
STHT0-10187	182	11,73
STHT0-10192	167	10,98
STHT0-10193	168	10,98
STHT0-10194	174	10,98
STHT0-10264	183	3,61
STHT0-11818	184	4,07
STHT0-11825	185	6,82
STHT0-11941	178	1,73
STHT0-11942	178	3,31
STHT0-16131	412	9,82
STHT0-16137	414	3,05
STHT0-16139	238	6,57
STHT0-16144	276	10,98
STHT0-26088	409	8,28
STHT0-26089	409	8,72
STHT0-28000	407	8,72
STHT0-28034	407	9,82
STHT0-28041	407	10,92
STHT0-33559	59	12,81
STHT0-33561	59	16,40
STHT0-33566	59	18,45

STANLEY	Pag.	€
STHT0-36117	61	11,00
STHT0-36118	61	15,00
STHT0-36121	61	8,00
STHT0-47347	147	40,90
STHT0-62628	205	11,79
STHT0-62629	205	16,35
STHT0-62630	205	19,73
STHT0-62631	205	29,42
STHT0-62632	205	27,47
STHT0-62633	205	32,03
STHT0-62685	211	2,18
STHT0-62687	171	15,89
STHT0-70695	360	18,93
STHT0-73398	322	66,57
STHT0-73401	321	46,07
STHT0-73872	187	15,27
STHT0-73931	321	20,45
STHT0-74361	358	11,52
STHT0-74362	357	9,00
STHT0-74363	358	9,00
STHT0-74364	358	10,87
STHT0-74367	357	11,67
STHT0-74454	357	11,16
STHT0-74455	357	10,81
STHT0-74456	357	10,47
STHT0-74471	359	29,00
STHT0-75065	358	9,00
STHT0-75066	358	10,87
STHT0-75067	359	9,33
STHT0-75068	358	9,00
STHT0-75094	359	24,03
STHT0-77050	106	10,26
STHT0-77363	107	129,90
STHT0-77364	108	30,88
STHT0-77365	108	51,49
STHT0-77403	106	13,66
STHT0-77404	105	15,77
STHT0-77406	105	26,32
STHT0-83199	380	12,95
STHT0-83200	380	15,95
STHT1-05868	415	21,65
STHT1-05878	413	15,23
STHT1-05932	415	25,26
STHT1-05933	412	37,56
STHT1-05937	413	21,42
STHT1-16069	412	22,70
STHT1-16132	414	35,30
STHT1-43102	87	13,25
STHT1-43103	87	15,92
STHT1-43104	87	17,78
STHT1-43105	87	20,48
STHT1-43106	87	21,68
STHT1-43107	87	31,37
STHT1-43109	87	40,03
STHT1-43110	87	15,90
STHT1-43111	87	17,83
STHT1-43112	87	19,92
STHT1-43113	87	24,58
STHT1-43114	87	26,01
STHT1-43115	87	35,13
STHT1-43117	87	44,83
STHT1-57100	414	23,12
STHT1-70429	402	6,51
STHT1-70430	402	18,64
STHT1-70431	403	18,64
STHT1-70432	402	8,72
STHT1-70433	402	4,96

STANLEY	Pag.	€
STHT1-70436	403	4,96
STHT1-70437	403	4,96
STHT1-70438	403	5,19
STHT1-77032	114	62,95
STHT1-77137	131	197,34
STHT1-77138	114	93,92
STHT1-77139	112	131,91
STHT1-77140	111	231,11
STHT1-77148	131	23,90
STHT1-77149	130	41,90
STHT1-77340	129	52,40
STHT1-77341	129	103,95
STHT1-77342	130	99,95
STHT1-77343	113	129,00
STHT1-77347	110	499,00
STHT1-77361	113	139,00
STHT2-11818	184	8,13
STHT2-28042	416	7,50
STHT2-28043	416	8,05
STHT2-28044	416	8,72
STHT3-11825	185	20,46
STHT6-70409	391	27,47
STHT6-70410	390	33,09
STHT6-70414	394	46,67
STHT6-70416	401	25,38
STHT6-70417	401	33,65
STHT8-11818	184	38,19
STST1-70317	441	37,74
STST1-70355	461	29,73
STST1-70713	460	42,65
STST1-70715	435	64,79
STST1-70718	450	26,93
STST1-70720	457	6,60
STST1-71197	456	12,69
STST1-71962	442	32,29
STST1-71963	454	35,41
STST1-71964	442	18,19
STST1-71983	442	17,11
STST1-72335	450	42,94
STST1-72359	445	6,56
STST1-73615	452	15,81
STST1-75507	440	29,73
STST1-75508	439	30,72
STST1-75509	439	36,69
STST1-75510	439	42,65
STST1-75514	444	5,13
STST1-75515	444	6,15
STST1-75517	444	8,20
STST1-75518	444	9,23
STST1-75520	444	12,30
STST1-75521	444	14,35
STST1-75540	455	21,53
STST1-79203	455	24,88
STST1-79231	431	106,55
XTHT0-10502	165	16,23
XTHT0-33501	58	37,52
XTHT0-33671	58	32,29
XTHT0-36003	57	32,62
XTHT0-36004	57	38,07
XTHT0-36005	57	43,38
XTHT0-42495	93	24,60
XTHT0-42503	86	73,55
XTHT0-47345	146	24,33
XTHT0-62692	210	30,70
XTHT0-62693	210	30,70
XTHT0-62694	211	30,70

STANLEY

España:

STANLEY BLACK & DECKER IBÉRICA, S.L.U.
Parque de Negocios "Mas Blau"
Edificio Muntadas C/Berguedá 1, Of. A6
CP 08820 El Prat de Llobregat (Barcelona)
Tel.: +34 93 479 74 00
Fax: +34 93 479 74 19
www.stanleyworks.es

Portugal:

STANLEY BLACK & DECKER HOLDINGS S.A.R.L. - SUCURSAL EM PORTUGAL
Quinta da Fonte - Edifício Q55 D.
Diniz, Rua dos Malhões 2 e 2ª - Piso 2 Esquerdo
2770 - 071 Paço de Arcos (Oeiras)
Tel.: +351 214 667 500
Fax: +351 214 667 580
www.stanleyworks.pt

STHT7-97224